

มหาวิทยาลัยวลัยลักษณ์
WALAILAK UNIVERSITY



Let's Design
บริษัท ผลิตไทย จำกัด
เลขที่ 102/30 หมู่ 10 ต.หนองปรือ อ.บางครุฑ จ.นนทบุรี 11000 โทร 02 947 9151

PROJECT

อาคารส่งเสริมผู้ประกอบการ
และนวัตกรรม

LOCATION

มหาวิทยาลัยวลัยลักษณ์
222 ตำบลไทยบุรี
อำเภอท่าศาลา จังหวัดนครศรีธรรมราช 80160

ARCHITECTS:

นายสนธยา คงชัย สด 1860

นายชัยภัทร บัวหวัด ภาส 19754

INTERIOR DESIGN

นายแกน รอดสวัสดิ์ ส-สน 217

นางกิ่งกานจน์ รอดสวัสดิ์ ส-สน 218

นางสาวปัทมพร เจริญนันทน์ สด 2678

นางสาวกัญญากรณีย์ ธิวงศ์

STRUCTURE ENGINEERS:

นายสมภาพ เจริญรักษา วธ 1754

วิศวกรผู้ตรวจสอบงานโครงสร้าง :

ELECTRICAL ENGINEERS:

นายณรินทร์ จารุโคตวิวัฒน์ วท 806

ธนวัฒน์ ตันปัทมา สท 2287

PLUMBING ENGINEER:

มานิตย์ เมืองคำ วท 808

ENVIRONMENTAL ENGINEER:

อำนาจ สิลวิพัฒนานนท์ สส 305

MECHANICAL ENGINEERS:

มานิตย์ เมืองคำ วท 808

DRAWING DATE :

DRAWING TITLE :

แบบขยายประตู หน้าต่าง

อาคาร CB1

DATE	DESCRIPTION

JOB NUMBER :	DWG. NUMBER
CHECKED :	IN402
APPROVED :	TOTAL
DRAWN BY :	

NOTE
This Drawing is Copyright. All Contractors Must
Check All Dimensions On Site Only. Figures Dimensions
And Grid Lines Are To Be Worked From.
Discrepancies Must Be Reported Immediately To Be
The Architect Or Engineer Concerned Before Processing

Window ID	Window Type	Material	Quantity	Window ID	Window Type	Material	Quantity	Window ID	Window Type	Material	Quantity	Window ID	Window Type	Material	Quantity
W1	บานเลื่อนคู่พร้อมบานติดตาย	อลูมิเนียมสีธรรมชาติ ขนาด 2"x4" หน้า 1.5 มม	จำนวน 2 ชุด	W2	บานติดตาย	อลูมิเนียมสีธรรมชาติ ขนาด 2"x4" หน้า 1.5 มม	จำนวน 1 ชุด	W3	บานติดตาย	อลูมิเนียมสีธรรมชาติ ขนาด 2"x4" หน้า 1.5 มม	จำนวน 1 ชุด	W4	บานติดตาย	อลูมิเนียมสีธรรมชาติ ขนาด 2"x4" หน้า 1.5 มม	จำนวน 1 ชุด
W1	วงกบ	อลูมิเนียมสีธรรมชาติ กว้าง 2"		W2	วงกบ	-		W3	วงกบ	-		W4	วงกบ	-	
W1	กรอบบาน	อลูมิเนียมสีธรรมชาติ กว้าง 2"		W2	กรอบบาน	-		W3	กรอบบาน	-		W4	กรอบบาน	-	
W1	ลูกฟัก	กระจากไม้ หน้า 6 มม		W2	ลูกฟัก	กระจากไม้ หน้า 6 มม		W3	ลูกฟัก	กระจากไม้ หน้า 6 มม		W4	ลูกฟัก	กระจาก TEMPER หน้า 10 มม	
W1	อุปกรณ์	ชุดหน้าต่างบานเลื่อนอลูมิเนียมครบชุด		W2	อุปกรณ์	-		W3	อุปกรณ์	-		W4	อุปกรณ์	-	
W6	บานติดตาย	อลูมิเนียมสีด้า ขนาด 2"x4" หน้า 1.5 มม	จำนวน 1 ชุด	W7	บานติดตาย	อลูมิเนียมสีด้า ขนาด 2"x4" หน้า 1.5 มม	จำนวน 4 ชุด	W8	บานติดตาย	อลูมิเนียมสีด้า ขนาด 2"x4" หน้า 1.5 มม	จำนวน 2 ชุด	W9	บานกระทุ้ง	อลูมิเนียมสีด้า ขนาด 2"x4" หน้า 1.5 มม	จำนวน 2 ชุด
W6	วงกบ	อลูมิเนียมสีด้า กว้าง 2"		W7	วงกบ	อลูมิเนียมสีด้า กว้าง 2"		W8	วงกบ	อลูมิเนียมสีด้า กว้าง 2"		W9	วงกบ	อลูมิเนียมสีด้า กว้าง 2"	
W6	กรอบบาน	-		W7	กรอบบาน	-		W8	กรอบบาน	-		W9	กรอบบาน	-	
W6	ลูกฟัก	กระจากไม้ หน้า 6 มม		W7	ลูกฟัก	กระจากไม้ หน้า 6 มม		W8	ลูกฟัก	กระจากไม้ หน้า 6 มม		W9	ลูกฟัก	กระจาก ไม้ หน้า 6 มม	
W6	อุปกรณ์	-		W7	อุปกรณ์	-		W8	อุปกรณ์	-		W9	อุปกรณ์	ชุดหน้าต่างบานกระทุ้งอลูมิเนียมครบชุด	

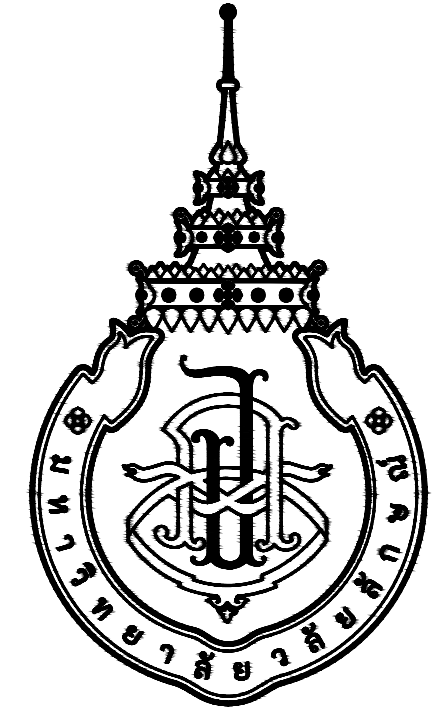

มหาวิทยาลัยวลัยลักษณ์
WALAILAK UNIVERSITY

อาคารส่งเสริมผู้ประกอบการและนวัตกรรม

OWNER : มหาวิทยาลัยวลัยลักษณ์
(เจ้าของโครงการ)

LOCATION : เลขที่ 222 ตำบลไทยบุรี อำเภอท่าศาลา
(สถานที่ตั้ง) จังหวัดนครศรีธรรมราช

BUILDING NAME : แบบตกแต่งภายใน อาคาร CF2
(ชื่ออาคาร)

DRAWING SET		ISSUED OF PACKAGE
<input type="checkbox"/> C CIVIL แบบวิศวกรรมโยธา	<input type="checkbox"/> M MECHANICAL แบบวิศวกรรมเครื่องกล	<input type="checkbox"/> EIA SUBMITTAL แบบขออนุญาตสิ่งแวดล้อม
<input type="checkbox"/> L LANDSCAPE แบบภูมิสถาปัตยกรรม	<input type="checkbox"/> SN SANITARY แบบวิศวกรรมระบบสุขาภิบาล	<input type="checkbox"/> GOVERNMENT SUBMITTAL แบบขออนุญาตปลูกสร้าง
<input type="checkbox"/> A ARCHITECTURAL แบบสถาปัตยกรรม	<input type="checkbox"/> F FIRE PROTECTION แบบวิศวกรรมระบบป้องกันอัคคีภัย	<input checked="" type="checkbox"/> BIDDING แบบประกวดราคา
<input checked="" type="checkbox"/> I INTERIORS แบบสถาปัตยกรรมภายใน	<input type="checkbox"/> E ELECTRICAL แบบวิศวกรรมไฟฟ้า	<input type="checkbox"/> CONTRACT DOCUMENT แบบคู่สัญญาก่อสร้าง
<input type="checkbox"/> S STRUCTURAL แบบวิศวกรรมโครงสร้าง		<input type="checkbox"/> CONSTRUCTION แบบก่อสร้าง
ISSUED DATE :		PAPER TYPE : PAGE.
20 พฤษภาคม 2567		A1 23

สัญลักษณ์ประกอบแบบ

รายการสารบัญประกอบแบบก่อสร้าง

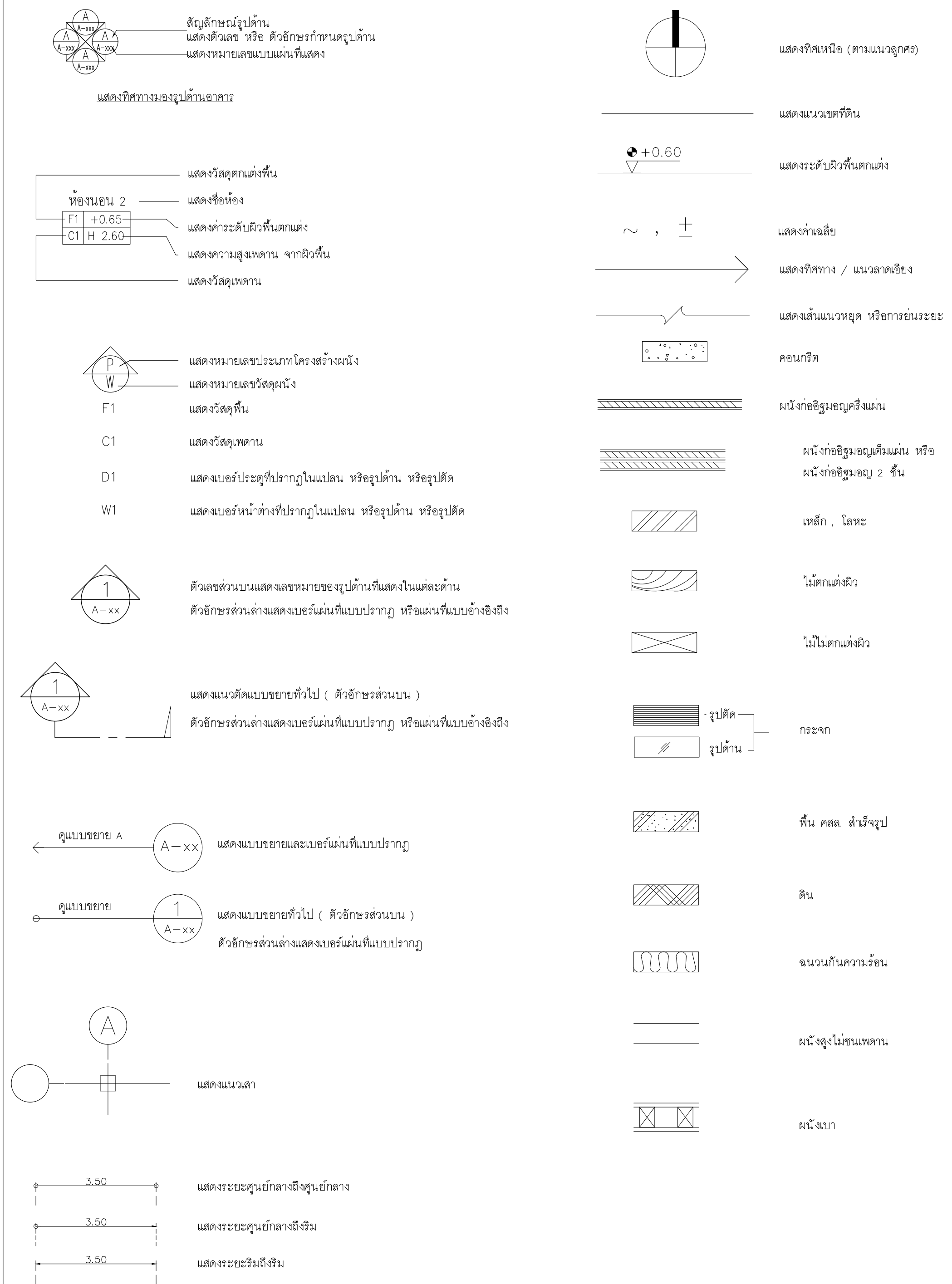

แสดงทิศทางเหนือ (ตามแนวลูกศร)		
แสดงแนวเขตที่ดิน		
แสดงระดับผิวพื้นตามตั้ง	+0.60	
แสดงค่าเฉลี่ย	~ , ±	
แสดงทิศทาง / แนวลาดเอียง	→	
แสดงเส้นแนวหยุด หรือการยื่นระยะ	┌	
คอนกรีต	□	
ผนังก่ออิฐฉาบปูนหรือผนังก่ออิฐมวลเบา	▨	
ผนังก่ออิฐมวลเบาหรือผนังก่ออิฐมวลเบา 2 ชั้น	▩	
เหล็ก, โลหะ	▧	
ไม้ตกแต่งผิว	▨	
ไม้ไม่ตกแต่งผิว	▩	
กระจก	▧	รูปตัด
	▨	รูปด้าน
พื้น คอนกรีตสำเร็จรูป	▨	
ดิน	▩	
ฉนวนกันความร้อน	▨	
ผนังสูงไม่ชนเพดาน	▨	
ผนังเบา	▩	

ลำดับที่	รายการสารบัญ	อาคาร
IN001	สัญลักษณ์ประกอบแบบ และรายการสารบัญประกอบแบบก่อสร้าง	อาคาร CF2
IN002	รายการประกอบแบบก่อสร้าง	อาคาร CF2
IN003	KEYPLAN	อาคาร CF2
IN101	แปลนเพอร์มิเตอร์	อาคาร CF2
IN102	แปลนผนัง	อาคาร CF2
IN103	แปลนวัสดุพื้น	อาคาร CF2
IN104	แปลนฝ้าเพดาน	อาคาร CF2
IN105	แปลนโคมไฟ	อาคาร CF2
IN201	รูปด้าน 1,2	อาคาร CF2
IN202	รูปด้าน 3,4,5,6	อาคาร CF2
IN203	รูปด้าน 7,8,9,10,11,12	อาคาร CF2
IN204	รูปด้าน 13,14,15,16,17,18	อาคาร CF2
IN301	รายการประกอบแบบห้องน้ำ	อาคาร CF2
IN302	แบบขยายห้องน้ำ	อาคาร CF2
IN401	แบบขยายประตู หน้าต่าง	อาคาร CF2
IN501	แบบขยาย 8-01 (1/1)	อาคาร CF2
IN502	แบบขยายห้องละหมาด (1/5)	อาคาร CF2
IN503	แบบขยายห้องละหมาด (2/5)	อาคาร CF2
IN504	แบบขยายห้องละหมาด (3/5)	อาคาร CF2
IN505	แบบขยายห้องละหมาด (4/5)	อาคาร CF2
IN506	แบบขยายห้องละหมาด (5/5)	อาคาร CF2
IN601	แบบขยายผนังจากแต่ง 1	อาคาร CF2
IN602	แบบขยายผนังจากแต่ง 2	อาคาร CF2



PROJECT
อาคารส่งเสริมผู้ประกอบการ และนวัตกรรม

LOCATION
มหาวิทยาลัยวลัยลักษณ์
222 ตำบลไทยบุรี
อำเภอท่าศาลา จังหวัดนครศรีธรรมราช 80160

ARCHITECTS:
นายสนธยา คงชัย สสท 1860

นายชัยภัทร บัวผุด ภพด 19754

INTERIOR DESIGN
Let's Design Co.,Ltd
นายกานต์ รอดสวัสดิ์ ส-สน 217

นางกิ่งกานจน์ รอดสวัสดิ์ ส-สน 218

นางสาวปัทมพร เจริญนันท์ สสท 2678

นางสาวกัญจกรณีย์ ธิวัตร
กัญจกรณีย์ ธิวัตร 00

STRUCTURE ENGINEERS :
Let's Design Co.,Ltd
นายสมเทพ เจริญศรีรักษ์ วย.1754

วิศวกรผู้ตรวจสอบงานโครงสร้าง :

ELECTRICAL ENGINEERS :
Let's Design Co.,Ltd
นายณรินทร์ จารุโกคาวิวัฒน์ วพท 806

ธนวัฒน์ ตันพิชิตี สพท 2287

PLUMBING ENGINEER :
Let's Design Co.,Ltd
มานิตย์ เม็องคำ วท 808

ENVIRONMENTAL ENGINEER :
Let's Design Co.,Ltd
อำนาจ สิลาวังนันทน์ สส 305

MECHANICAL ENGINEERS :
Let's Design Co.,Ltd
มานิตย์ เม็องคำ วท 808

DRAWING DATE :
DRAWING TITLE :
สัญลักษณ์ประกอบแบบ
และรายการสารบัญประกอบแบบก่อสร้าง
อาคาร CF2

DATE	DESCRIPTION

JOB NUMBER :	DWG. NUMBER
CHECKED :	IN001
APPROVED :	TOTAL
DRAWN BY :	

NOTE
This Drawing is Copyright All Contractors Must
Check All Dimensions On Site Only Figured Dimensions
And Grid Lines Are To Be Worked From
Discrepancies Must Be Reported Immediately To Be
The Architect Or Engineer Concerned Before Processing

MATERIAL LIST FOR INTERIOR DESIGN_PROJECT : CF2 (Conference room, Meeting room)

MATERIAL LIST FOR INTERIOR DESIGN_PROJECT : CF2 (Conference room, Meeting room)

WALL STRUCTURE			WALL FINISHING			FLOOR FINISHING			Ceiling		
CODE	MATERIAL PICTURE	DESCRIPTION	CODE	MATERIAL PICTURE	DESCRIPTION	CODE	MATERIAL PICTURE	DESCRIPTION	CODE	MATERIAL PICTURE	DESCRIPTION
P1		ผนังงานสถาปัตย์กรรม	Wx		ผนังตกแต่ง วัสดุอะครีลิกตามแบบขยาย	F1		พื้นกระเบื้องพอร์ซเลน ของ WDC รุ่น MP6622G Conte ขนาด 60x120 ม. สีเทาซีว	C1		ฝ้าเพดานโครงข่ายเหล็กชุบสังกะสี ทุยขึ้นที่ขอบคัตของลาด มอก219-2552 ของ GYPROC หรือเทียบเท่า KNAUF, TOA GYPSUM, SCG ชนิดธรรมดา หน้า 9 มม.จามเรียบ วัสดุ TOA 4SEASON A8000 หรือเทียบเท่า
P2		ผนังโครงข่ายเหล็กชุบสังกะสี หน้า 74x34(36)x3000 มม. ทุยขึ้นที่ขอบคัต มอก219-2552 ของ GYPROC หน้า 12 มม. จามเรียบหรือเทียบเท่า KNAUF, TOA GYPSUM, SCG	W1		ทาสี TOA Supershield duraclean ที่งา W9120 Simply white หรือเทียบเท่า ICI, Nippon paint, Beger	F2		พื้นกระเบื้องพอร์ซเลน ของ WDC รุ่น GALAXY ขนาด 60x120 ม. สีเทา อ่อน GA612003SP/เทาเข้ม SMOKE GA612004SP	C2		ฝ้าเพดานโครงข่ายเหล็กชุบสังกะสี ทุยขึ้นที่ขอบคัตของลาด มอก219-2552 ของ GYPROC หรือเทียบเท่า KNAUF, TOA GYPSUM, SCG ชนิดธรรมดา หน้า 9 มม.จามเรียบ วัสดุ Laminate ของ Wilsonart 3905-G Copper Glass หรือเทียบเท่า
P3		ผนังก่ออิฐมวลเบา มอก.153-2540 ขนาด 6.5x1x25 ซม.จามเรียบหน้า 1.5 ซม.	W2		ผนังกระเบื้องพอร์ซเลน ของ COTTO รุ่น FT 30X30 ปี-ทึด เทา PM ขนาด 30x30 ม. ส่ายดำเงา	F3		พื้นกระเบื้องพอร์ซเลน Duragres รุ่น Trendy White ขนาด 60x60 ม. สีขาวเรียบ	C3		ฝ้าเพดานโครงข่ายเหล็กชุบสังกะสี ทุยขึ้นที่ขอบคัตของลาด มอก219-2552 ของ GYPROC หรือเทียบเท่า KNAUF, TOA GYPSUM, SCG ชนิดธรรมดา หน้า 9 มม.จามเรียบ ทุยหัวระแนงทำไม้ ทุย KS wood code HL01-206 สี Teak
			WALL01		Wallpaper ชื่อ WALL UP No. 419-9 รุ่น Basic IN-204	F5		พื้นกระเบื้องพอร์ซเลน ของ WDC รุ่น 10013 Superb carrara grande ขนาด 60x120 ม. ส่ายหินอ่อน	C4		ฝ้าเพดานโครงข่ายเหล็กชุบสังกะสี ทุยขึ้นที่ขอบคัตของลาด มอก219-2552 ของ GYPROC หรือเทียบเท่า KNAUF, TOA GYPSUM, SCG ชนิดธรรมดา หน้า 9 มม.จามเรียบ ทุย Stainless Texture ของ Blissetal code W03 Rose Gold
			M1		กระเบื้องยาง 50% หน้า 6 มม.	F6		พื้นกระเบื้องพอร์ซเลน ของ WDC รุ่น GDW02 Legno Beigo ขนาด 20x120 ม. ส่ายไม้ ห่อละมขนาด			
						F7		พื้นกระเบื้องพอร์ซเลน ของ WDC รุ่น CAPRI PD6193 ขนาด 60x60 ม. ส่ายสีเทา ห่อละมขนาด			
						SK1		บัวพื้น Aluminium ของ Aluminiumthal ขนาด สูง 10 ซม หน้า 5 มม. หรือเทียบเท่า			
						SK2		บัวพื้น ของ Blissetal รุ่น MR29 ขนาด สูง 10 ซม สี Copper			
						SK3		บัวพื้น PVC หน้า 1 ซม สูง 10 ซม วัสดุขาว TOA W9120 Simply white			
						S1		บัวรอยต่อผนัง ของ Blissetal รุ่น UNOBW10H ขนาด กว้าง 8 มม ยาว 2,400 มม สี Silver			

BUILT-IN FURNITURE						LIGHTING					
CODE	MATERIAL PICTURE	DESCRIPTION	CODE	MATERIAL PICTURE	DESCRIPTION	CODE	MATERIAL PICTURE	DESCRIPTION	CODE	MATERIAL PICTURE	DESCRIPTION
L1		Laminate ของ Wilsonart No.4194EM Trendy Walnut หรือเทียบเท่า Formica, Greenlam, Fineness	GL1		กระจกใส ของ INGLASS code : CM015	L1		Downlight E56 Brand : Lamp & Light Dimension : L233 x W131 x H165mm Lamp Type : E27 x 2pcs (Prefer LED Blub 6W - 15W) Material : Iron Made And Sand Blasted Aluminum Reflect, Matt White			
L2		Laminate ของ Wilsonart No.4830C Satin stainless หรือเทียบเท่า Formica, Greenlam, Fineness	STA1		แผ่น Stainless ของ Blissetal code MR29 Stainless copper ขนาดตามระบุในแบบ	L2		โคมไฟติดตั้ง พร้อมไฟสลิม Tron MAX LED Strip Light 24V Brand : Lamp & Light Light color : Daylight (6000K) Strip Width : 10mm			
L3		หินอ่อนเทียม ของ Hicrofastone Code : H69052	STA2		ประตูอลูมิเนียม รุ่นตัว U ขนาด 1.2 ซม. สีเงินเงา	L3		ไฟสลิม Tron MAX LED Strip Light 24V Brand : Lamp & Light Light color : Daylight (6000K) Strip Width : 10mm			
L4		Laminate ของ Wilsonart No.8137C Glossy Pearl หรือเทียบเท่า Formica, Greenlam, Fineness	STA3		แผ่น Stainless ของ Blissetal code U2W-BW10H Stainless copper	L4		โคมไฟห้อย รุ่น AMAFI Brand : Sover lighting Dimension : H=3,00W Material : คริสตัล			
L5			STA4		แผ่น Stainless ของ Blissetal code UN-25W10H Stainless copper	L5		Chandelier P135 Brand : Lamp & Light Dimension : Ø800 x H1800 mm (Included Suspension Length) Lamp Type : Built-in LED Warmwhite Watt : 48W Lumens : 2400 LM Color : Electroplated Brushed Brass Material : Electroplated Stainless Steel, Acrylic			
FBC1		ผนังบุผ้าสีเทาอ่อนพร้อมพองน้ำ ความหนา 15 ซม.				L6		Downlight HL83 Brand : Lamp & Light Dimension : W92 x L178 x Depth 65mm (Included bulb depth) Lamp Type : MR16 x 2pcs (Prefer MR16 LED 7W or Module 12-15W) Material : Powder Coated Aluminium, Sand blasted White			
FBC2		ผนังบุผ้าสีเทาเข้มพร้อมพองน้ำ ความหนา 15 ซม.	ST1		หินอ่อนเทียม SNOW PEARL ชื่อ THG หน้า 15 มม.	L7		Downlight HL81 Brand : Lamp & Light Dimension : W92 x L92 x Depth 60mm (Included bulb depth) Lamp Type : MR16 x 1pcs (Prefer MR16 LED 7W or Module 12-15W) Material : Powder Coated Aluminium, Sand blasted White			
PA1		ระแนงไม้เทียม WPC-White รุ่น WPC-008 ขนาด 17 cm. x 290 cm. ร้อยขนาด 2x2 cm.	ST2		หินอ่อน ARISTON WHITE ชื่อ สยามตึก หรือเทียบเท่า หน้า 15 มม ห่อละมขนาด						
ACRY1		แผ่นอะครีลิกสีขาว หน้า 10 มม.									

เจ้าของโครงการ :

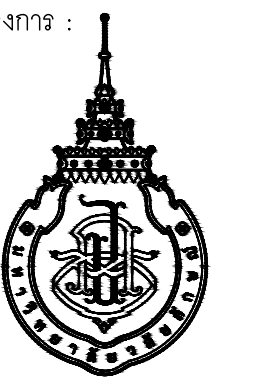

มหาวิทยาลัยวลัยลักษณ์
WALAILAK UNIVERSITY



PROJECT
อาคารส่งเสริมผู้ประกอบการ
และนวัตกรรม

LOCATION
มหาวิทยาลัยวลัยลักษณ์
222 ตำบลไทยบุรี
อำเภอท่าศาลา จังหวัดนครศรีธรรมราช 80160

ARCHITECTS:
นายสนธยา คงชัย สด.1860

นายชัยภัทร บัวผุด สด.19754

INTERIOR DESIGN
Let's Design Co.,Ltd
นายกานต์ รอดสวัสดิ์ ส.สน.217

นางกิ่งกานจน์ รอดสวัสดิ์ ส.สน.218

นางสาวปัทมาพร เขจรนนท์ สด.2678

นางสาววิภากรรณ์ ธิวัตรอง
กัญจกานจน์ ธิวัตรอง

STRUCTURE ENGINEERS :
Let's Design Co.,Ltd
นายสมภาพ เจริญศรีรักษ์ วย.1754

วิศวกรผู้ตรวจสอบงานโครงสร้าง :

ELECTRICAL ENGINEERS :
Let's Design Co.,Ltd
นายชินนรินทร์ จารุโศภนวัฒน์ วพท.806

ธนวัฒน์ ตันปัทมา สพท.2287

PLUMBING ENGINEER :
Let's Design Co.,Ltd
มานิตย์ เมื่อดำ วท.808

ENVIRONMENTAL ENGINEER :
Let's Design Co.,Ltd
อำนาจ สิลาวีพัฒนานนท์ สด.305

MECHANICAL ENGINEERS :
Let's Design Co.,Ltd
มานิตย์ เมื่อดำ วท.808

DRAWING DATE :
DRAWING TITLE :
รายการประกอบแบบก่อสร้าง
อาคาร CF2

DATE	DESCRIPTION

JOB NUMBER :
CHECKED :
APPROVED :
DRAWN BY :
DWG. NUMBER
IN002
TOTAL

NOTE
This Drawing is Copyright All Contractors Must
Check All Dimensions On Site Only Figured Dimensions
And Grid Lines Are To Be Worked From
Discrepancies Must Be Reported Immediately To Be
The Architect Or Engineer Concerned Before Processing

เจ้าของโครงการ :

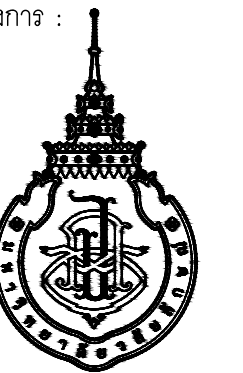

มหาวิทยาลัยวลัยลักษณ์
WALAILAK UNIVERSITY



Let's Design
บริษัท เลตส์ ดีไซน์ จำกัด
เลขที่ ๑๑๑/๑๑๑ ถนนวิภาวดีรังสิต แขวงจตุจักร เขตจตุจักร กรุงเทพฯ 10330 โทร ๐๒ ๕๙๖ ๙๑๓

PROJECT

อาคารส่งเสริมผู้ประกอบการ
และนวัตกรรม

LOCATION

มหาวิทยาลัยวลัยลักษณ์
222 ตำบลไทยบุรี
อำเภอท่าศาลา จังหวัดนครศรีธรรมราช 80160

ARCHITECTS:

นายสนธยา คงชัย สดถ 1860

นายชัยภัทร บัวผุด สดถ 19754

INTERIOR DESIGN

Let's Design Co.,Ltd

นายกันต์ รอดสวัสดิ์ ส-สน 217

นางกัญญา รอดสวัสดิ์ ส-สน 218

นางสาวปัทมา เพชรรัตน์ สดถ 2678

นางสาวกัทธกรณิ สีหะทอง

STRUCTURE ENGINEERS :

Let's Design Co.,Ltd

นายสมภาพ เจริญดิษฐ์ชัย วย1754

วิศวกรผู้ตรวจสอบงานโครงสร้าง :

ELECTRICAL ENGINEERS :

Let's Design Co.,Ltd

นายณัฐวัฒน์ จาตุโกศลวัฒน์ วทศ 806

ธนวัฒน์ ต้นปีชาติ สทศ 2287

PLUMBING ENGINEER :

Let's Design Co.,Ltd

มานิตย์ เมืองคำ วท 808

ENVIRONMENTAL ENGINEER :

Let's Design Co.,Ltd

อำนาจ สิลาวังนันทน์ สล 305

MECHANICAL ENGINEERS :

Let's Design Co.,Ltd

มานิตย์ เมืองคำ วท 808

DRAWING DATE :

DRAWING TITLE :

KEY PLAN

อาคาร CF2

DATE DESCRIPTION

JOB NUMBER :

CHECKED :

APPROVED :

DRAWN BY :

DWG. NUMBER

IN003

TOTAL

NOTE
This Drawing is Copyright. All Contractors Must
Check All Dimensions On Site Only Figured Dimensions
And Grid Lines Are To Be Worked From
Discrepancies Must Be Reported Immediately To Be
The Architect Or Engineer Concerned Before Processing

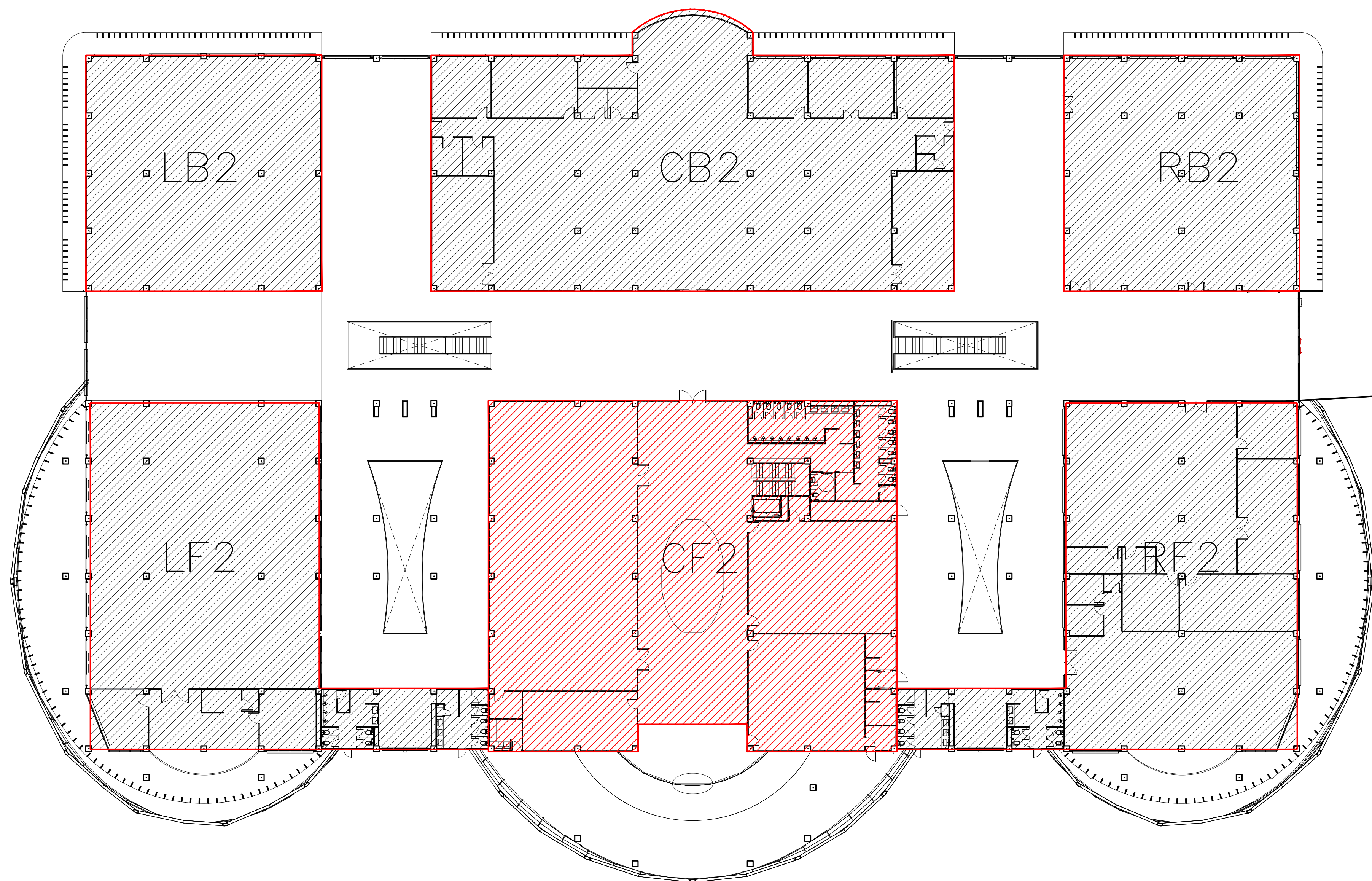

อาคาร CF2
KEY PLAN
SCALE 1 : 250

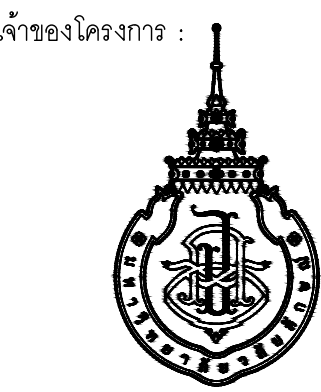

มหาวิทยาลัยวลัยลักษณ์
WALAILAK UNIVERSITY



PROJECT

อาคารส่งเสริมผู้ประกอบการ
และนวัตกรรม

LOCATION

มหาวิทยาลัยวลัยลักษณ์
222 ตำบลไทยบุรี
อำเภอท่าศาลา จังหวัดนครศรีธรรมราช 80160

ARCHITECTS:

นายสนธยา คงชัย สด 1860

นายชัยภัทร บัวหุด ภาส 19754

นายเอกพงศ์ 1

INTERIOR DESIGN ศูนย์ขยาย IN-401
Let's Design Co.,Ltd

นายกานต์ รอดสวัสดิ์ ส-สน 217

นางกิ่งกานจน์ รอดสวัสดิ์ ส-สน 218

นางสาวปัทมพร เขจรนันท์ สด 2678

นางสาวภัทราภรณ์ สีวงค์

นางสาวกัญญา ธีระวัฒน์

STRUCTURE ENGINEERS:
Let's Design Co.,Ltd

นายสมภพ เจริญศิริรักษ์ วย 1754

วิศวกรผู้ตรวจสอบงานโครงสร้าง:

วิศวกรผู้ตรวจสอบงานโครงสร้าง:

วิศวกรผู้ตรวจสอบงานโครงสร้าง:

วิศวกรผู้ตรวจสอบงานโครงสร้าง:

ELECTRICAL ENGINEERS:
Let's Design Co.,Ltd

นายวิวัฒน์ จาตุโภควัฒน์ วท 806

ธนวัฒน์ ต้นปีชาติ สท 2287

วิศวกรผู้ตรวจสอบงานโครงสร้าง:

PLUMBING ENGINEER:
Let's Design Co.,Ltd

มานิตย์ เมืองคำ วท 808

วิศวกรผู้ตรวจสอบงานโครงสร้าง:

ENVIRONMENTAL ENGINEER:
Let's Design Co.,Ltd

อำนาจ สิลำพัฒนานนท์ สล 305

วิศวกรผู้ตรวจสอบงานโครงสร้าง:

MECHANICAL ENGINEERS:
Let's Design Co.,Ltd

มานิตย์ เมืองคำ วท 808

วิศวกรผู้ตรวจสอบงานโครงสร้าง:

DRAWING DATE:

DRAWING TITLE:

แปลนเฟอร์นิเจอร์

อาคาร CF2

วิศวกรผู้ตรวจสอบงานโครงสร้าง:

วิศวกรผู้ตรวจสอบงานโครงสร้าง:

วิศวกรผู้ตรวจสอบงานโครงสร้าง:

วิศวกรผู้ตรวจสอบงานโครงสร้าง:

วิศวกรผู้ตรวจสอบงานโครงสร้าง:

วิศวกรผู้ตรวจสอบงานโครงสร้าง:

วิศวกรผู้ตรวจสอบงานโครงสร้าง:

วิศวกรผู้ตรวจสอบงานโครงสร้าง:

วิศวกรผู้ตรวจสอบงานโครงสร้าง:

วิศวกรผู้ตรวจสอบงานโครงสร้าง:

วิศวกรผู้ตรวจสอบงานโครงสร้าง:

วิศวกรผู้ตรวจสอบงานโครงสร้าง:

วิศวกรผู้ตรวจสอบงานโครงสร้าง:

วิศวกรผู้ตรวจสอบงานโครงสร้าง:

วิศวกรผู้ตรวจสอบงานโครงสร้าง:

วิศวกรผู้ตรวจสอบงานโครงสร้าง:

วิศวกรผู้ตรวจสอบงานโครงสร้าง:

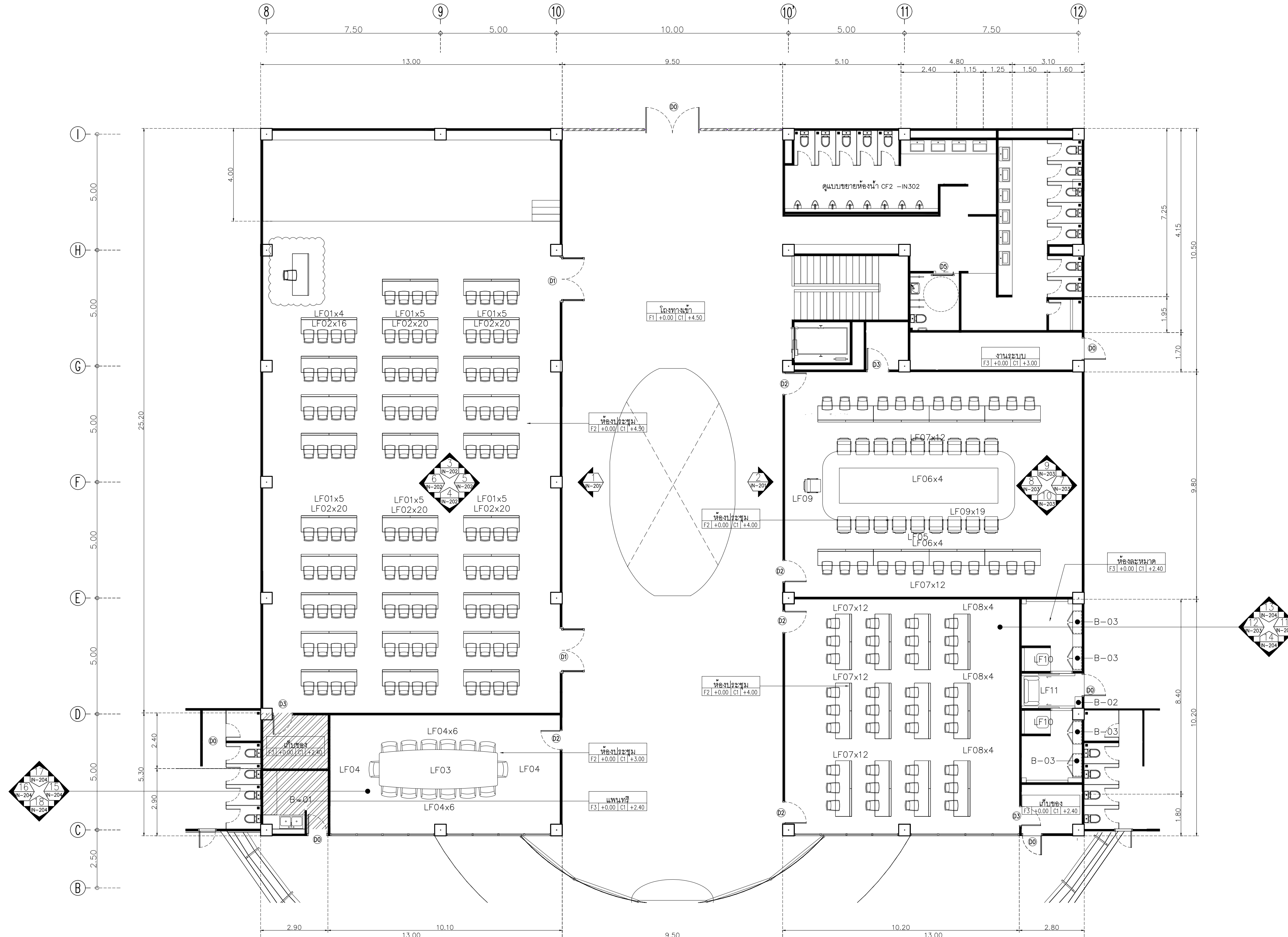

Symbol	Description	Symbol	Description	Symbol	Description	Symbol	Description
LF01	TABLE ขนาด 0.70x2.40x0.80	30	LF05	TABLE ประชุม ขนาด 2.90x8.30x0.80	1	LF09	CHAIR ประชุม
LF02	CHAIR ประชุม	120	LF06	TABLE ประชุม ขนาด 0.70x2.40x0.80	8	LF10	STOOL ห้องละมวด
LF03	TABLE ขนาด 1.70x5.10x0.80	1	LF07	CHAIR ประชุม	70	LF11	SOFA ห้องละมวด
LF04	CHAIR ประชุม	14	LF08	TABLE ประชุม ขนาด 0.70x2.40x0.80	12	B-01	PANTRY ขนาด 1.80x1.95 m
						B-02	CABINET ขนาด 0.50x0.30 m
						B-03	CABINET ขนาด 1.00x0.40 m

อาคาร CF2
แปลนเฟอร์นิเจอร์
SCALE 1 : 100

JOB NUMBER :
CHECKED :
APPROVED :
DRAWN BY :
DWG. NUMBER
IN101
TOTAL

NOTE
This Drawing is Copyright. All Contractors Must
Check All Dimensions On Site Only. Figured Dimensions
And Grid Lines Are To Be Worked From.
Discrepancies Must Be Reported Immediately To The
The Architect Or Engineer Concerned Before Processing.

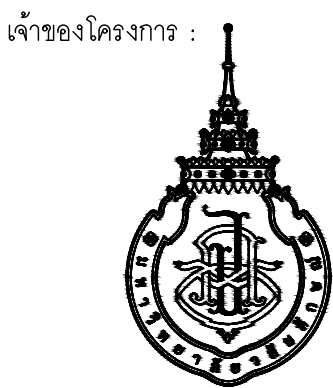

มหาวิทยาลัยวลัยลักษณ์
WALAILAK UNIVERSITY

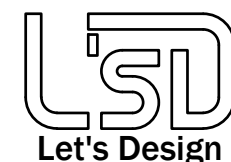

Let's Design
บริษัท เลตส์ ดีไซน์ จำกัด
ถนนวิเชียรชม ตำบลในเมือง อำเภอเมือง จังหวัดสุพรรณบุรี 31000 โทร 07-347-8551

PROJECT

อาคารส่งเสริมผู้ประกอบการ
และนวัตกรรม

LOCATION

มหาวิทยาลัยวลัยลักษณ์
222 ตำบลไทยบุรี
อำเภอท่าศาลา จังหวัดนครศรีธรรมราช 80160

ARCHITECTS:

นายสนธยา คงชัย สด 1860

นายชัยภัทร บัวผุด ภาส 19754

INTERIOR DESIGN

Let's Design Co.,Ltd

นายกันต์ วัฒนศิริ ส-สน 217

นางกิ่งกัญจน์ รอดศิริ ส-สน 218

นางสาวปัทมาพร เขจรนันท์ สด 2678

นางสาววิภากรรณ์ สีวงศ์

นางสาวกัญจน์ ยิว 500

STRUCTURE ENGINEERS:

Let's Design Co.,Ltd

นายสมภพ เจริญศิริรักษ์ วย 1754

วิศวกรผู้ตรวจออกแบบงานโครงสร้าง :

ELECTRICAL ENGINEERS:

Let's Design Co.,Ltd

นายชินนทร์ จาโรโคววัฒน์ วฟ 806

ธนวัฒน์ ต้นพืชติ สฟ 2287

วิศวกรผู้ตรวจออกแบบงานโครงสร้าง :

PLUMBING ENGINEER:

Let's Design Co.,Ltd

มานิตย์ เมืองคำ วก 808

ENVIRONMENTAL ENGINEER:

Let's Design Co.,Ltd

อำนาจ สิลวัฒนานนท์ สส 305

MECHANICAL ENGINEERS:

Let's Design Co.,Ltd

มานิตย์ เมืองคำ วก 808

DRAWING DATE:

DRAWING TITLE:

แปลนผนัง

อาคาร CF2

DATE	DESCRIPTION

JOB NUMBER :	DWG. NUMBER
CHECKED :	IN102
APPROVED :	TOTAL
DRAWN BY :	

NOTE
This Drawing is Copyright. All Contractors Must
Check All Dimensions On Site Only. Figured Dimensions
And Grid Lines Are To Be Worked From.
Discrepancies Must Be Reported Immediately To Be
The Architect Or Engineer Concerned Before Processing.

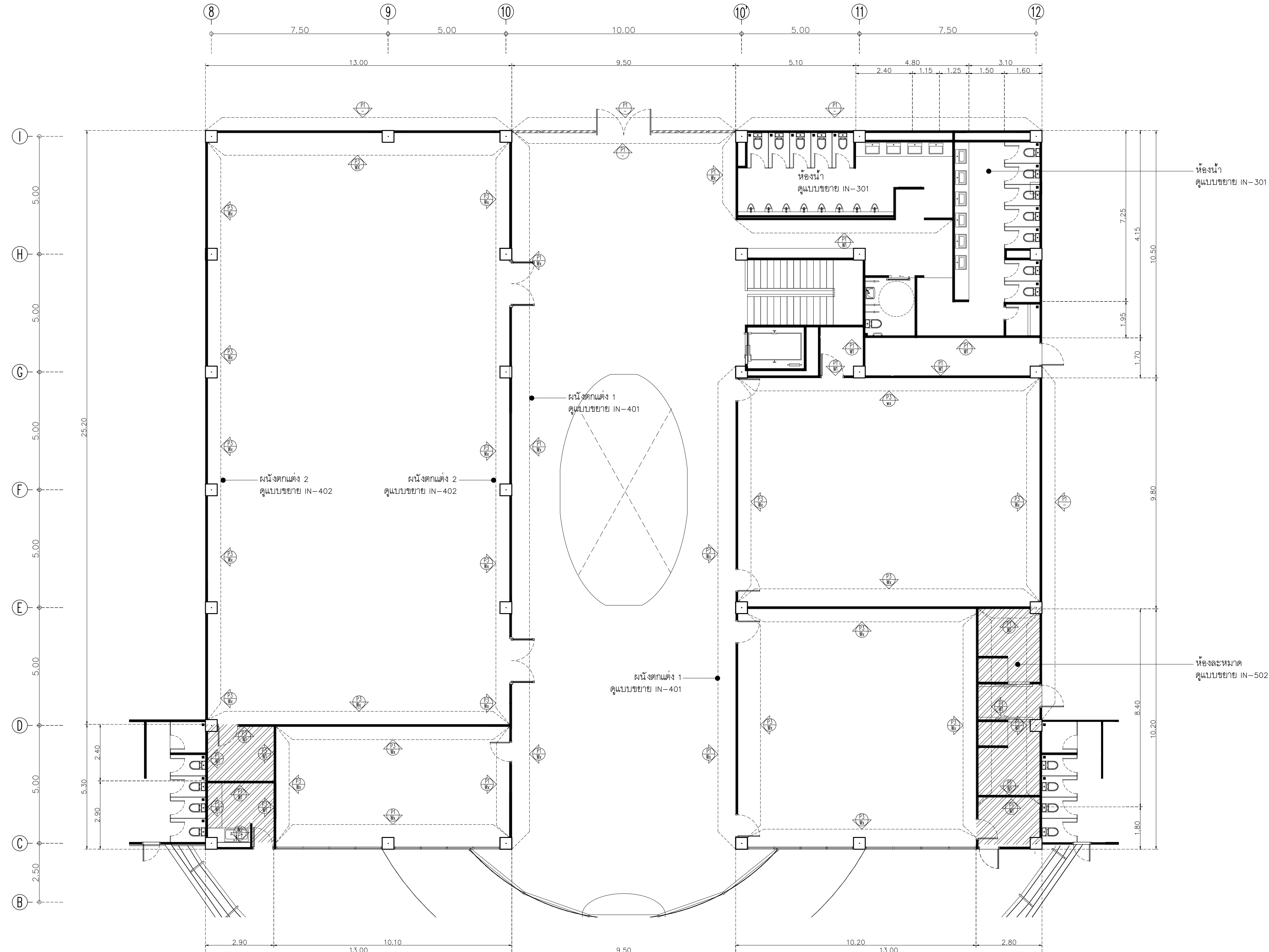

Symbol	Description	Symbol	Description
P1	ผนังงานสถาปัตย์กรรม	Wx	ผนังตกแต่ง ระบายเสียงตามแบบขยาย
P2	ผนังโครงสร้างเหล็กชุบสังกะสีตีเกล็ด ขนาด 74x34(36)x3000 มม. กรุยิปซัมบอร์ด มอก 219 - 2552 ของ GYPROC หน้า 12 มม. ฉาบปรีพร้อมขัด หรือเทียบเท่า KNAUF, TOA GYPSUM, SCG	W1	ทาสี TOA Supershield duraclean ที่งา WS120 Simply white หรือเทียบเท่า ICI, Nippon paint, Beger
P3	ผนังก่ออิฐมวลเบา มอก 153-2540 ขนาด 6.5x11x25 ซม. ฉาบเรียบหนา 1.5 ซม.	W2	ผนังกระเบื้องพอร์ซเลน ของ COTTO รุ่น FT 30x30 ป- ก๊อดี เทา PM ขนาด 30x30 มม. สีสตราช้าง

อาคาร CF2
แปลนผนัง
SCALE 1 : 100

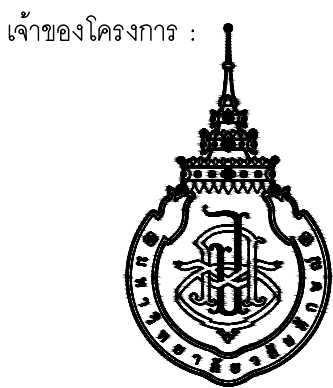

มหาวิทยาลัยวลัยลักษณ์
WALAILAK UNIVERSITY



Let's Design
บริษัท เลตส์ ดีไซน์ จำกัด
เลขที่ 102/30 หมู่ 10 ตำบลหนองปรือ อำเภอบางคนที จังหวัดสมุทรสงคราม 76120

PROJECT

อาคารส่งเสริมผู้ประกอบการ
และนวัตกรรม

LOCATION

มหาวิทยาลัยวลัยลักษณ์
222 ตำบลไทยบุรี
อำเภอท่าศาลา จังหวัดนครศรีธรรมราช 80160

ARCHITECTS:

นายสนธยา คงชัย สด 1860

นายชัยภัทร บัวผุด ภาส 19754

INTERIOR DESIGN

Let's Design Co.,Ltd

นายกานต์ วัฒนศิริ ส-สน 217

นางกัญญากรณ์ รอดศิริ ส-สน 218

นางสาวปัทมาพร เขจรนันท์ สด 2678

นางสาววิภากรรณ์ สีทอง

STRUCTURE ENGINEERS:

Let's Design Co.,Ltd

นายสมภพ เจริญศิริรักษ์ วธ 1754

วิศวกรผู้ตรวจผลงานโครงสร้าง :

ELECTRICAL ENGINEERS:

Let's Design Co.,Ltd

นายณรินทร์ จาตุโภควัฒน์ วพ 806

ณวัฒน์ ต้นปิติชาติ สพ 2287

PLUMBING ENGINEER:

Let's Design Co.,Ltd

มานิตย์ เมืองคำ วท 808

ENVIRONMENTAL ENGINEER:

Let's Design Co.,Ltd

อำนาจ สิลวิวัฒน์นนท์ สล 305

MECHANICAL ENGINEERS:

Let's Design Co.,Ltd

มานิตย์ เมืองคำ วท 808

DRAWING DATE :

DRAWING TITLE :

แปลนวัสดุพื้น

อาคาร CF2

DATE	DESCRIPTION

JOB NUMBER :	DWG. NUMBER
CHECKED :	IN103
APPROVED :	TOTAL
DRAWN BY :	

NOTE
This Drawing is Copyright. All Contractors Must
Check All Dimensions On Site Only. Figured Dimensions
And Grid Lines Are To Be Worked From.
Discrepancies Must Be Reported Immediately To Be
The Architect Or Engineer Concerned Before Processing.

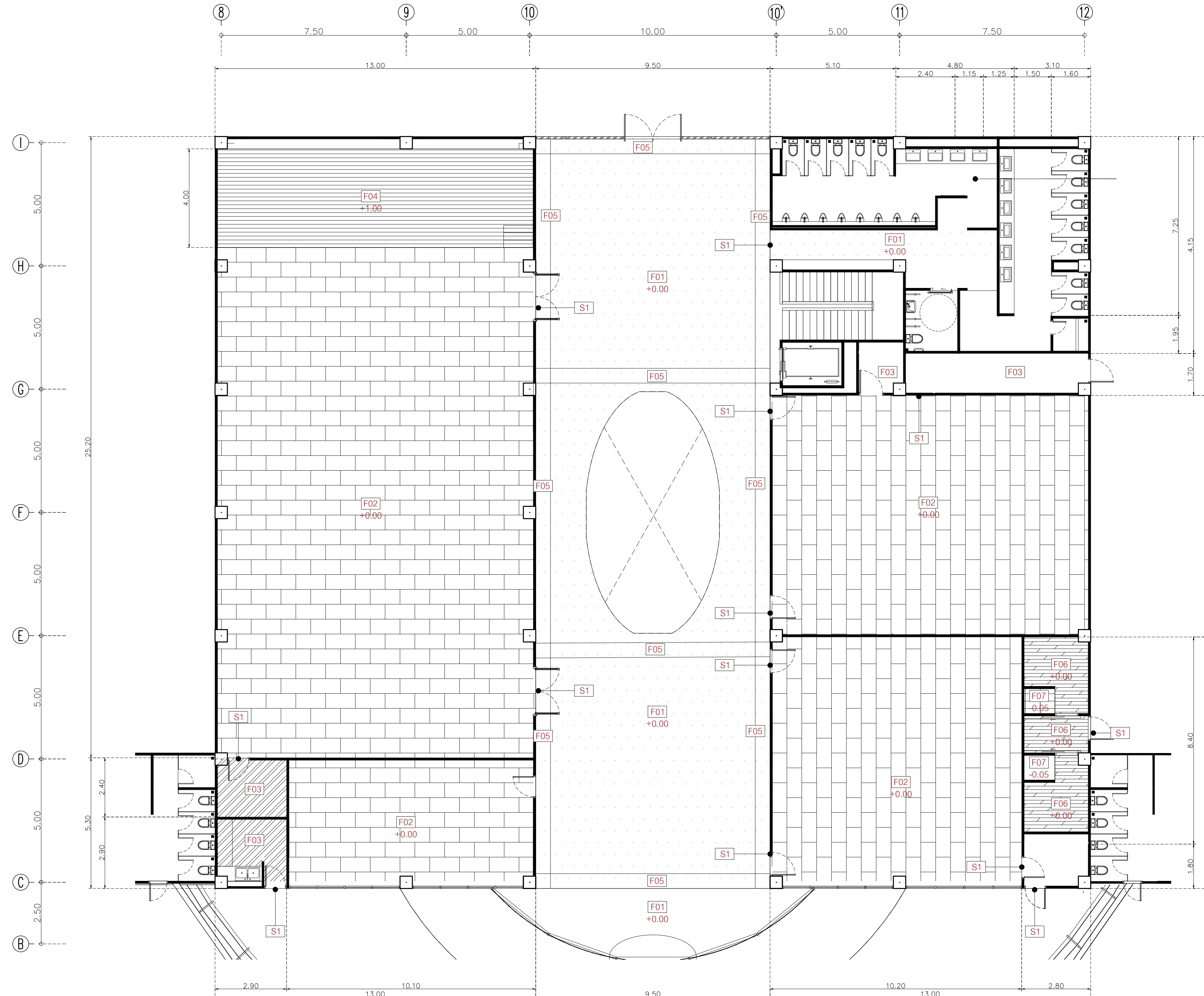

Symbol	Description	Symbol	Description	Symbol	Description	Symbol	Description
F1	พื้นกระเบื้องพอร์ซเลน ของ WDC รุ่น MP622G Conte ขนาด 60x120 ม สีเทาซีว	F4	พื้นกระเบื้องยาง ของ Adler รุ่น ADB-283-SN5 ขนาด 179x1,220 มม. ปลอดภัย พร้อมโครงสร้างเหล็กสูง 2"x4" สูง 0.60 เป็นพื้นยกระดับ	F7	พื้นกระเบื้องพอร์ซเลน ของ WDC รุ่น CAPRI PD6193 ขนาด 60x60 ม. ลายรีดฟ้า ห่อละหมัด	SK1	บัวพื้น Aluminium ของ Aluminiumthai ขนาด สูง 10 ซม. หน้า 5 มม. หรือเทียบเท่า
F2	พื้นกระเบื้องพอร์ซเลน ของ WDC รุ่น GALAXY ขนาด 60x120 ม สีเทา ซ้อน GA612003SP/W/ซม SMOKE GA612004SP	F5	พื้นกระเบื้องพอร์ซเลน ของ WDC BOARDER ตรงโถงหน้าต่าง รุ่น 10013 Superb carrara grande ขนาด 60x120 ม. ลายหินอ่อน			SK2	บัวพื้น ของ Blismetal รุ่น MR29 ขนาด สูง 10 ซม. สี Copper
F3	พื้นกระเบื้องพอร์ซเลน Duragres รุ่น Trendy White ขนาด 60x60 ม สีขาวนวล	F6	พื้นกระเบื้องพอร์ซเลน ของ WDC รุ่น GDW02 Legno Beigo ขนาด 20x120 ม ลายไม้ ห่อละหมัด			S1	ตัวครอบบัววัสดุพื้น ของ Blismetal รุ่น UNQBW10H ขนาด กว้าง 8 มม ยาว 2,400 มม สี Silver

อาคาร CF2
แปลนวัสดุพื้น
SCALE 1 : 100

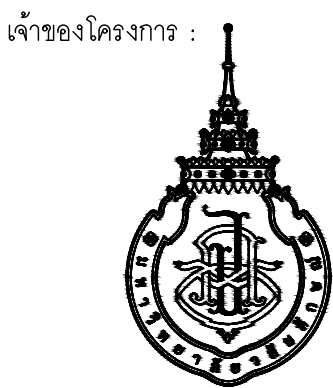

มหาวิทยาลัยวลัยลักษณ์
WALAILAK UNIVERSITY

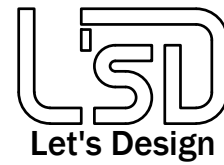

Let's Design
บริษัท เลตส์ ดีไซน์ จำกัด
เลขที่ 102/30 หมู่ 10 ตำบลบ้านใหม่ อำเภอเมือง จังหวัดนครศรีธรรมราช 80160

PROJECT

อาคารส่งเสริมผู้ประกอบการ
และนวัตกรรม

LOCATION

มหาวิทยาลัยวลัยลักษณ์
222 ตำบลไทยบุรี
อำเภอท่าศาลา จังหวัดนครศรีธรรมราช 80160

ARCHITECTS:

นายสนธยา คงชัย สด 1860

นายชัยภัทร บัวหุด ภาส 19754

INTERIOR DESIGN

Let's Design Co.,Ltd

นายกานต์ อดิษฐ์ ส-สน 217

นางกัญญา รอดสวัสดิ์ ส-สน 218

นางสาวปัทมาพร เขจรนันท์ สด 2678

นางสาวภัทราภรณ์ สีวงค์

นางสาวกัญญา ธีระวณิช

STRUCTURE ENGINEERS:

Let's Design Co.,Ltd

นายสมภพ เงินศิริพงษ์ อก 1754

วิศวกรผู้ตรวจสอบงานโครงสร้าง :

ELECTRICAL ENGINEERS:

Let's Design Co.,Ltd

นายชินนท จงโควิทวัฒน์ วท 806

ธนวัฒน์ ต้นพืชดี สท 2287

PLUMBING ENGINEER:

Let's Design Co.,Ltd

มานิตย์ เมืองคำ วท 808

ENVIRONMENTAL ENGINEER:

Let's Design Co.,Ltd

อำนาจ สิลวัฒน์นนท์ สล 305

MECHANICAL ENGINEERS:

Let's Design Co.,Ltd

มานิตย์ เมืองคำ วท 808

DRAWING DATE :

DRAWING TITLE :

แปลนฝ้าเพดาน

อาคาร CF2

SCALE

1 : 100

DRAWN BY :

CHECKED :

APPROVED :

DATE

DESCRIPTION

DATE

DESCRIPTION

DATE

DESCRIPTION

DATE

DESCRIPTION

DATE

DESCRIPTION

DATE

DESCRIPTION

DATE

DESCRIPTION

DATE

DESCRIPTION

DATE

DESCRIPTION

DATE

DESCRIPTION

DATE

DESCRIPTION

DATE

DESCRIPTION

DATE

DESCRIPTION

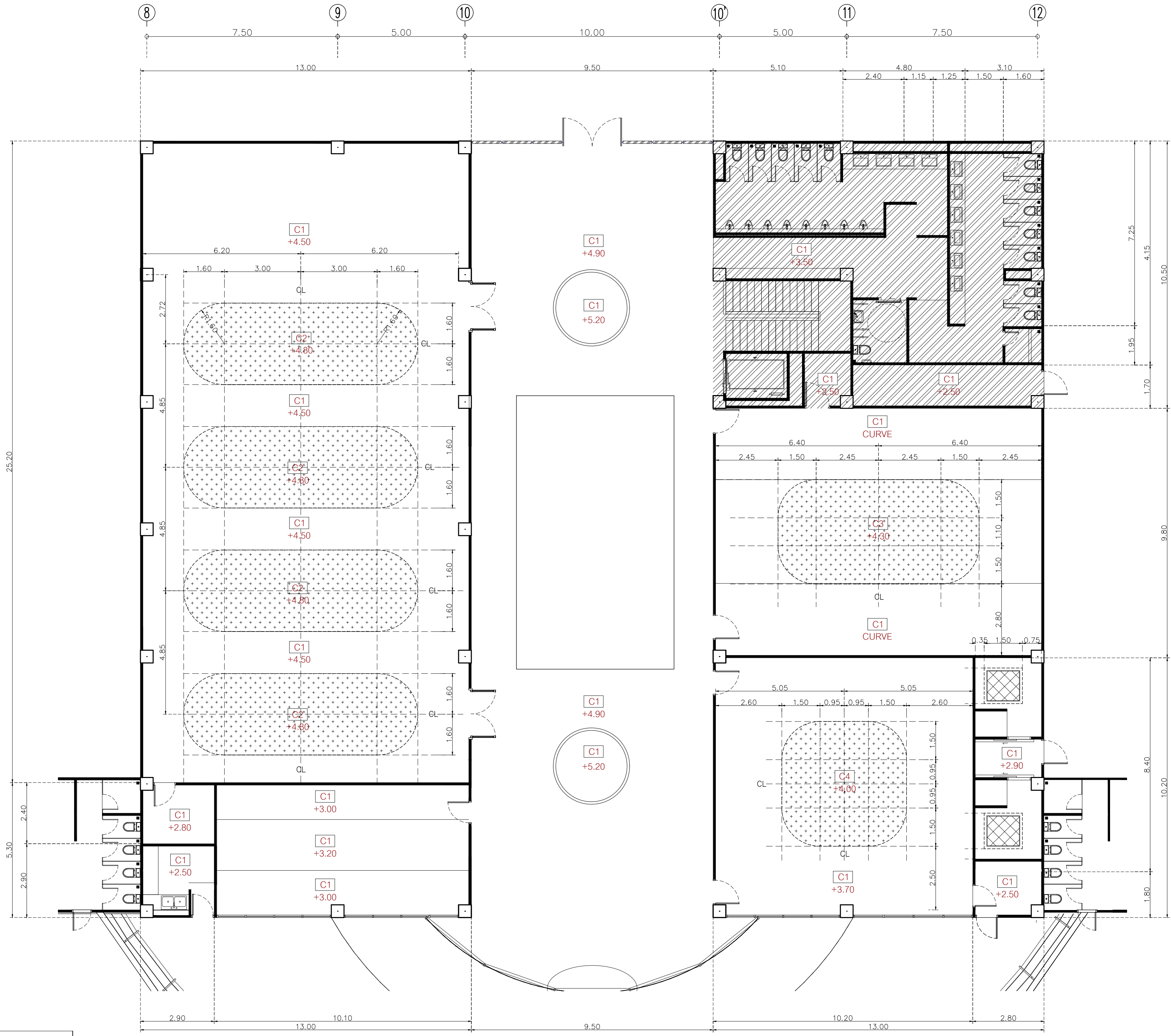

Symbol	Description
C1	ฝ้าเพดานโครงข่ายเหล็กชุบสังกะสี กรุยิปซั่มบอร์ดชนิดมาตรฐาน มทศ.219-2552 หรือ GYPROC หรือเทียบเท่า KNAUF, TOA GYPSUM, SCG ชนิดธรรมดา หน้า 9 มม.ฉาบเรียบ ทาสี TOA 4SEASON A8000 หรือเทียบเท่า
C2	ฝ้าเพดานโครงข่ายเหล็กชุบสังกะสี กรุยิปซั่มบอร์ดชนิดมาตรฐาน มทศ.219-2552 หรือ GYPROC หรือเทียบเท่า KNAUF, TOA GYPSUM, SCG ชนิดธรรมดา หน้า 9 มม.ฉาบเรียบ ปิดผิว Laminate หรือ Wilsonart 3905-G Copper Gloss หรือเทียบเท่า
C3	ฝ้าเพดานโครงข่ายเหล็กชุบสังกะสี กรุยิปซั่มบอร์ดชนิดมาตรฐาน มทศ.219-2552 หรือ GYPROC หรือเทียบเท่า KNAUF, TOA GYPSUM, SCG ชนิดธรรมดา หน้า 9 มม.ฉาบเรียบ กรุไม้ระแนงสำเร็จรูป KS wood code HLO1-206 สี Teak
C4	ฝ้าเพดานโครงข่ายเหล็กชุบสังกะสี กรุยิปซั่มบอร์ดชนิดมาตรฐาน มทศ.219-2552 หรือ GYPROC หรือเทียบเท่า KNAUF, TOA GYPSUM, SCG ชนิดธรรมดา หน้า 9 มม.ฉาบเรียบ กรุ Stainless Texture หรือ Blissmetal code W03 Rose Gold

อาคาร CF2
แปลนฝ้าเพดาน
SCALE 1 : 100

NOTE
This Drawing is Copyright. All Contractors Must
Check All Dimensions On Site Only. Figured Dimensions
And Grid Lines Are To Be Worked From.
Discrepancies Must Be Reported Immediately To The
The Architect Or Engineer Concerned Before Processing

JOB NUMBER :
CHECKED :
APPROVED :
DRAWN BY :
DWG. NUMBER
IN104
TOTAL



มหาวิทยาลัยวลัยลักษณ์
WALAILAK UNIVERSITY



PROJECT

อาคารส่งเสริมผู้ประกอบการ
และนวัตกรรม

LOCATION

มหาวิทยาลัยวลัยลักษณ์
222 ตำบลไทยบุรี
อำเภอท่าศาลา จังหวัดนครศรีธรรมราช 80160

ARCHITECTS:

นายสนธยา คงชัย สด. 1860

นายชัยภัทร บัวผุด ภาส. 19754

INTERIOR DESIGN

Let's Design Co.,Ltd

นายภานต์ วอดสวัสดิ์ ส.สน. 217

นางกัญญากรณ์ รอดสวัสดิ์ ส.สน. 218

นางสาวปัทมาพร เขจรนันท์ สด. 2678

นางสาววิภากรรณ์ สีวงค์

นางสาววิภากรรณ์ สีวงค์

STRUCTURE ENGINEERS:

Let's Design Co.,Ltd

นายสมภพ เงินศิริรักษ์ ว.เ. 1754

วิศวกรผู้ตรวจออกแบบโครงสร้าง:

ELECTRICAL ENGINEERS:

Let's Design Co.,Ltd

นายชินนทน์ จงใจวัฒนะ ว.พ. 806

ธนวัฒน์ ต้นปีชาติ ส.พ. 2287

PLUMBING ENGINEER:

Let's Design Co.,Ltd

มานิตย์ เมืองคำ ว.ก. 808

ENVIRONMENTAL ENGINEER:

Let's Design Co.,Ltd

อำนาจ สีลาพัฒนานนท์ ส.ส. 305

MECHANICAL ENGINEERS:

Let's Design Co.,Ltd

มานิตย์ เมืองคำ ว.ก. 808

DRAWING DATE:

DRAWING TITLE:

แปลนโคมไฟ

อาคาร CF2

DATE

DESCRIPTION

JOB NUMBER:

CHECKED:

APPROVED:

DRAWN BY:

DWG. NUMBER

IN105

TOTAL

NOTE

This Drawing is Copyright. All Contractors Must

Check All Dimensions On Site Only Figured Dimensions

And Grid Lines Are To Be Worked From

Discrepancies Must Be Reported Immediately To The

Architect Or Engineer Concerned Before Processing

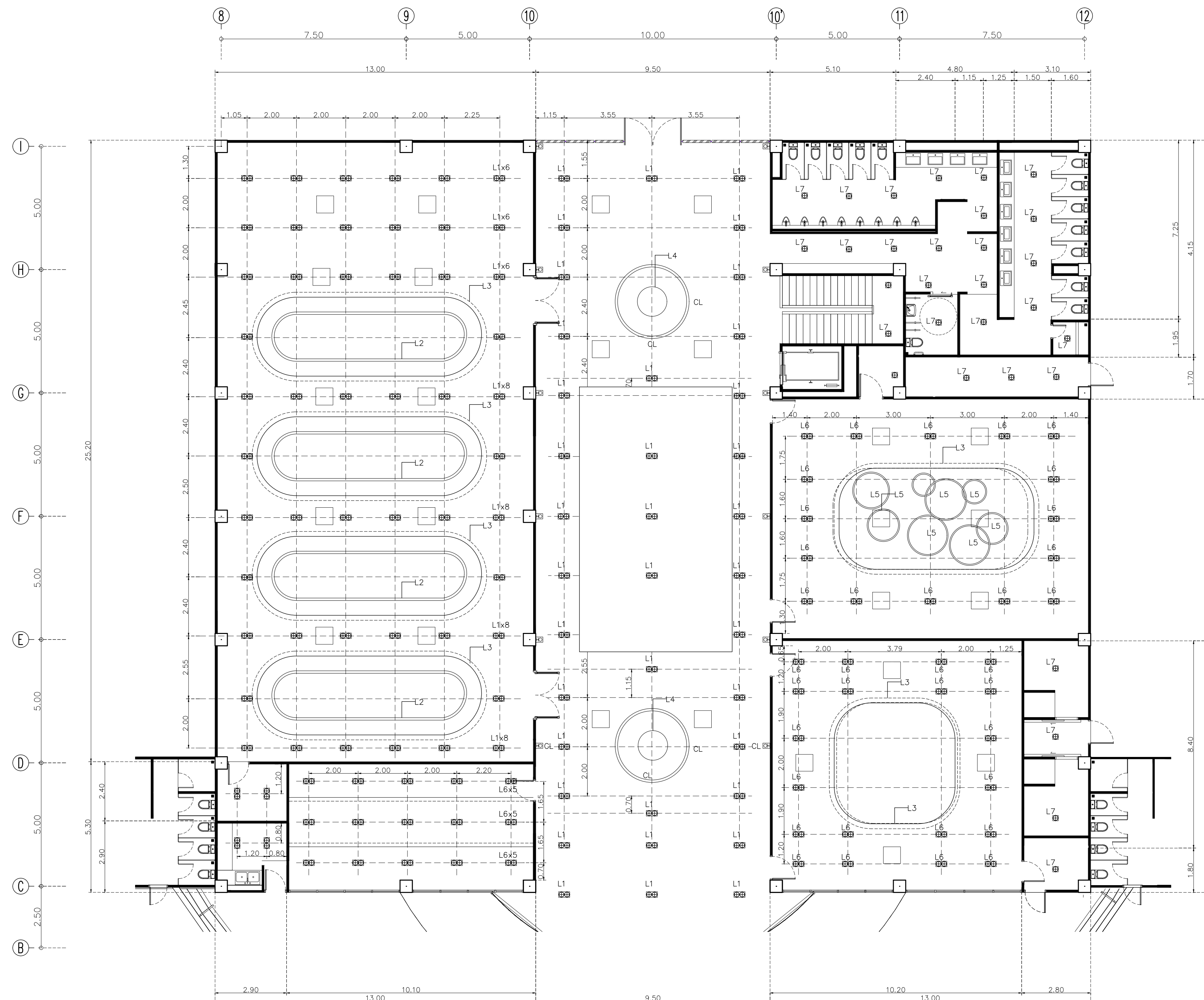

Symbol	Description	num.	Symbol	Description	num.
L1	Downlight E56 Brand : Lamp & Light Dimension : L233 x W131 x H165mm Lamp Type : E27 x 2pcs (Prefer LED Blub 6W - 15W) Material : Iron Made And Sand Blasted Aluminum Reflect, Matt White		L5	Chandelier P135 Brand : Lamp & Light Dimension : Ø800 x H1800 mm (Included Suspension Length) Lamp Type : Built-in LED Warmwhite Watt : 48W Lumen : 2400 LM Color : Electroplated Brushed Brass Material : Electroplated Stainless Steel, Acrylic	
L2	โคมไฟฝังติด พื้น Tron MAX LED Strip Light 24V Brand : Lamp & Light Light color : Daylight (6000K) Strip Width : 10mm		L6	Downlight HL83 Brand : Lamp & Light Dimension : W92 x L178 x Depth 65mm (Included bulb depth) Lamp Type : MR16 x 2pcs (Prefer MR16 LED 7W or Module 12-15W) Material : Powder Coated Aluminium, Sand blasted White	
L3	โคมไฟฝัง Tron MAX LED Strip Light 24V Brand : Lamp & Light Light color : Daylight (6000K) Strip Width : 10mm		L7	Downlight HL81 Brand : Lamp & Light Dimension : W92 x L92 x Depth 60mm (Included bulb depth) Lamp Type : MR16 x 1pcs (Prefer MR16 LED 7W or Module 12-15W) Material : Powder Coated Aluminium, Sand blasted White	
L4	โคมไฟห้อง พื้น AMAFI Brand : Sover lighting Dimension : H=3.00M Material : ครีต				

อาคาร CF2
แปลนโคมไฟ
SCALE 1 : 100

- L1 Laminate ของ Wilsonart No.4194EM Trendy Walnut หรือเทียบเท่า Formica, Greenlam, Fineness
- L2 Laminate ของ Wilsonart No.4830G Satin stainless หรือเทียบเท่า Formica, Greenlam, Fineness
- L3 ผนัง หินอ่อนเทียม ของ Hierafstone Code : H69052
- L4 Laminate ของ Wilsonart No.8137G Glossy Pearl หรือเทียบเท่า Formica, Greenlam, Fineness

- FBC2 ผนังบุผ้าสีเทาเข้มพร้อมพองน้ำ ความหนา 15 ซม.
- ACRY1 แผ่นอะคริลิคสีขาวขุ่น หนา 10 มม.
- STA1 แผ่น Stainless ของ Blissmetal code MR29 Stainless copper ขนาดตามระบุในแบบ
- STA2 กระจู๋แข็ง Aluminium รูปตัว U ขนาด 1.2 ซม. สีเงินเงา
- STA3 Stainless ของ Blissmetal หรือ NARASTAINLESS code U2W-8W10H Stainless copper
- STA4 Stainless ของ Blissmetal หรือ NARASTAINLESS code UN-25W10H Stainless copper
- SK2 บัวพื้นของ Blissmetal รุ่น MR29 ขนาดสูง 10 ซม สี COPPER



PROJECT
อาคารส่งเสริมผู้ประกอบการ และนวัตกรรม

LOCATION
มหาวิทยาลัยวลัยลักษณ์
222 ตำบลไทยบุรี
อำเภอท่าศาลา จังหวัดนครศรีธรรมราช 80160

ARCHITECTS:
นายสนธยา คงชัย สสค 1860

นายชัยภัทร บัวรอด ภาสค 19754

INTERIOR DESIGN
Let's Design Co.,Ltd
นายกานต์ รอดสวัสดิ์ ส-สน 217

นางกัญญากร รอดสวัสดิ์ ส-สน 218

นางสาวปัทมาพร เขานันท์ สสค 2678

นางสาวกัทธกรณ สีทอง
สถาปนิก ตรี 500

STRUCTURE ENGINEERS:
Let's Design Co.,Ltd
นายสมเทพ เสงี่ยมศิริภักดิ์ BEI1754

วิศวกรผู้ตรวจสอบงานโครงสร้าง :

ELECTRICAL ENGINEERS:
Let's Design Co.,Ltd
นายธนวิทย์ จรุงโภควัฒน์ วทศ 806

ธนวิทย์ ต้นปีชาติ สทศ 2287

PLUMBING ENGINEER:
Let's Design Co.,Ltd
มานิตย์ เมืองคำ วท 808

ENVIRONMENTAL ENGINEER:
Let's Design Co.,Ltd
อำนาจ สิริวัฒนานนท์ สค 305

MECHANICAL ENGINEERS:
Let's Design Co.,Ltd
มานิตย์ เมืองคำ วท 808

DRAWING DATE :
DRAWING TITLE :
รูปด้าน 1.2
อาคาร CF2

DATE	DESCRIPTION

JOB NUMBER :
CHECKED :
APPROVED :
DRAWN BY :

DWG. NUMBER
IN201
TOTAL

NOTE
This Drawing is Copyright. All Contractors Must Check All Dimensions On Site Only Figured Dimensions And Grid Lines Are To Be Worked From Discrepancies Must Be Reported Immediately To The Architect Or Engineer Concerned Before Processing

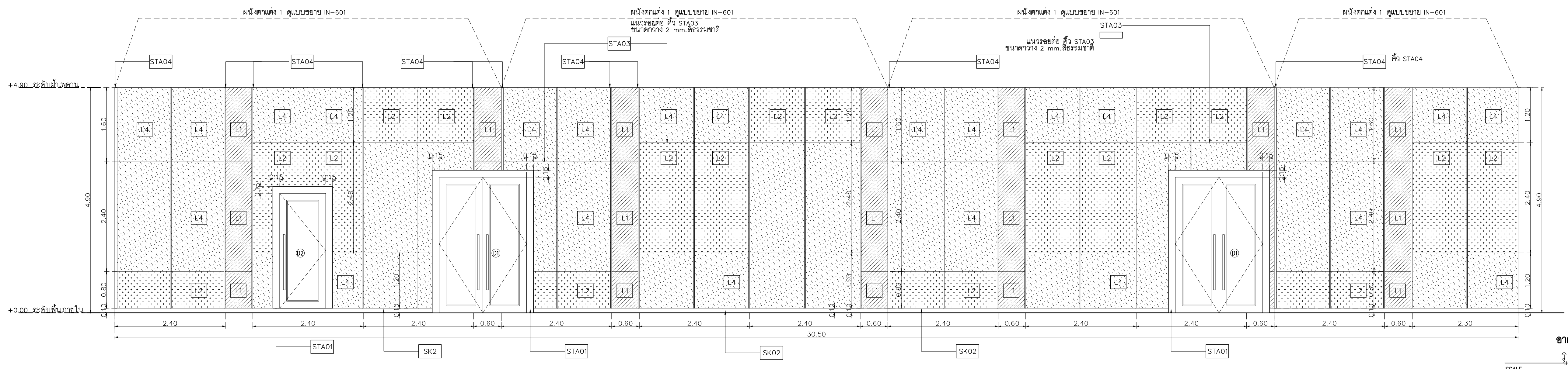

อาคาร CF2
รูปด้าน 1
SCALE 1 : 50

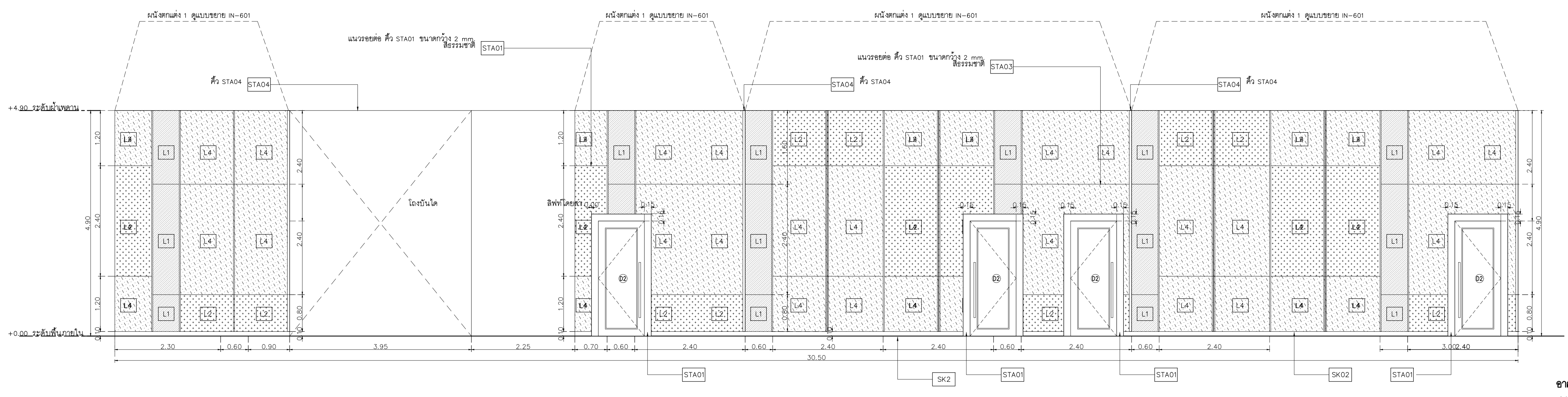

อาคาร CF2
รูปด้าน 2
SCALE 1 : 50

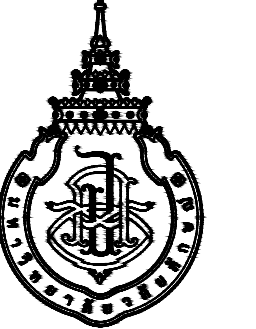

This Drawing is Copyright. All Contractors Must
Check All Dimensions On Site Only Figured Dimensions
And Grid Lines Are To Be Worked From
Discrepancies Must Be Reported Immediately To The
Architect Or Engineer Concerned Before Processing

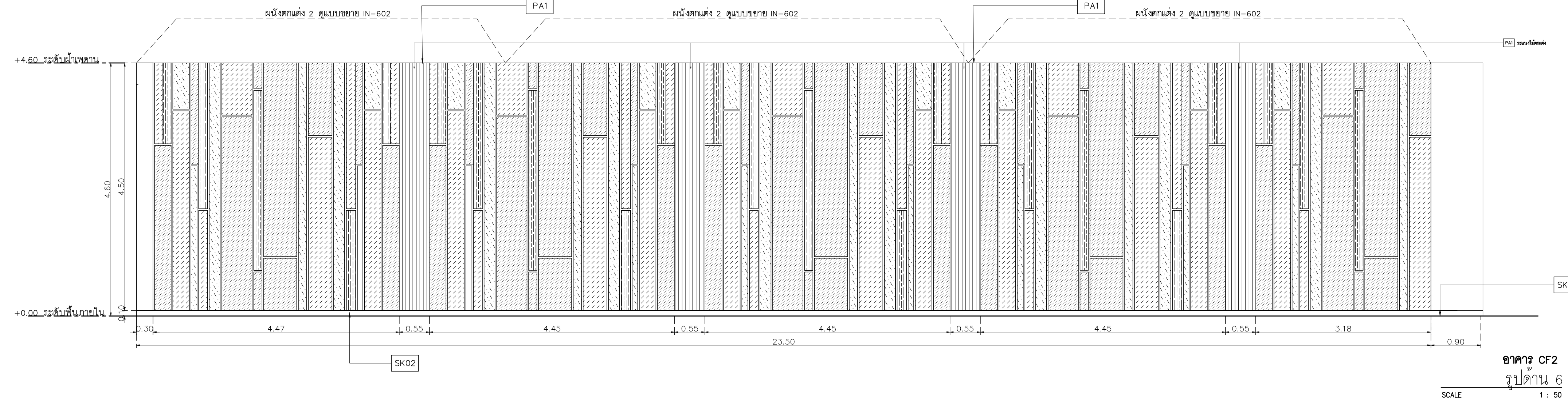
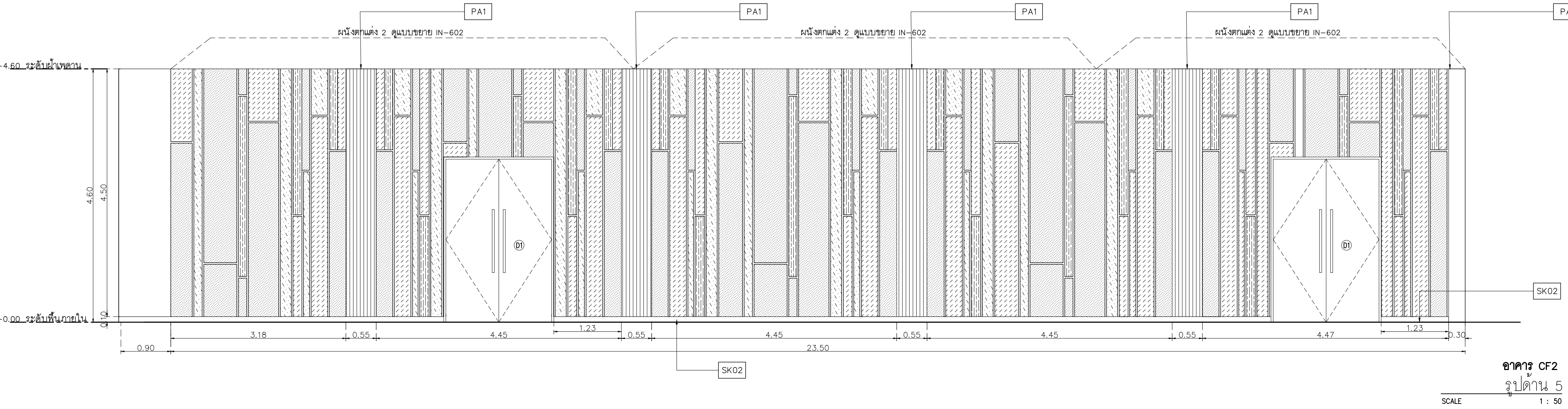
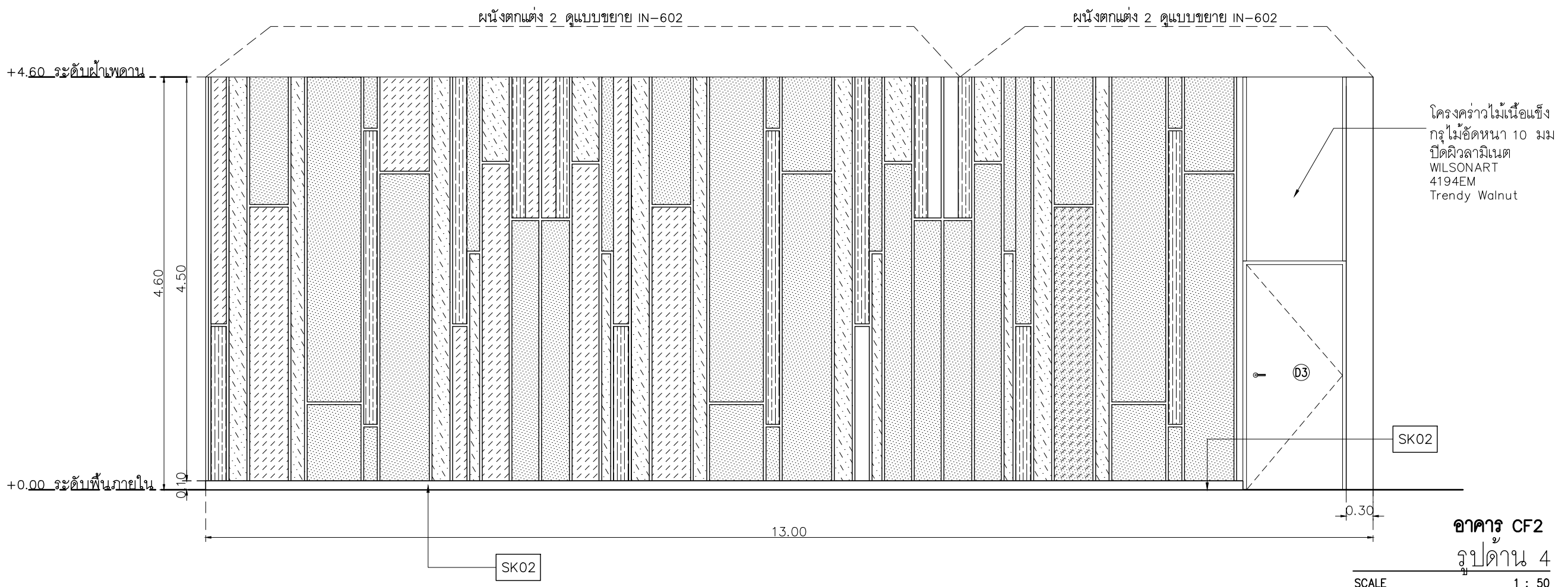
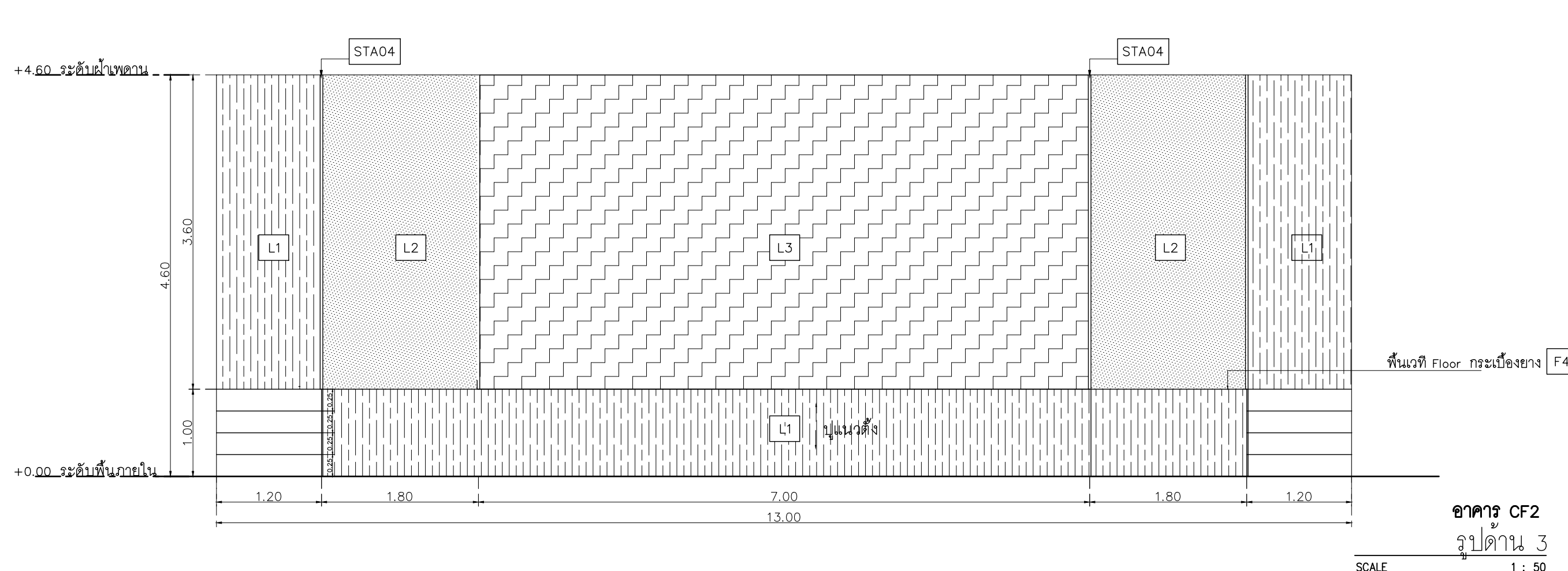

- L1 Laminate ขอบ Wilsonart No.4194EM Trendy Walnut หรือเทียบเท่า Formica, Greenlam, Fineness
- L2 Laminate ขอบ Wilsonart No.4830G Satin stainless หรือเทียบเท่า Formica, Greenlam, Fineness
- L3 ผนัง หินอ่อนเทียม ขอบ Hicraftstone Code : H69052
- L4 Laminate ขอบ Wilsonart No.8137G Glossy Pearl หรือเทียบเท่า Formica, Greenlam, Fineness
- PA1 ระแนงไม้เทียม WPC-White ขอบ Luxx moulding รุ่น WPC-008 ขนาด 17 cm. x 290 cm. ร่อง ขนาด 2x2 cm.
- SK2 บั้วพื้น ขอบ Blissmetal รุ่น MR29 ขนาด สูง 10 ซม สี Copper

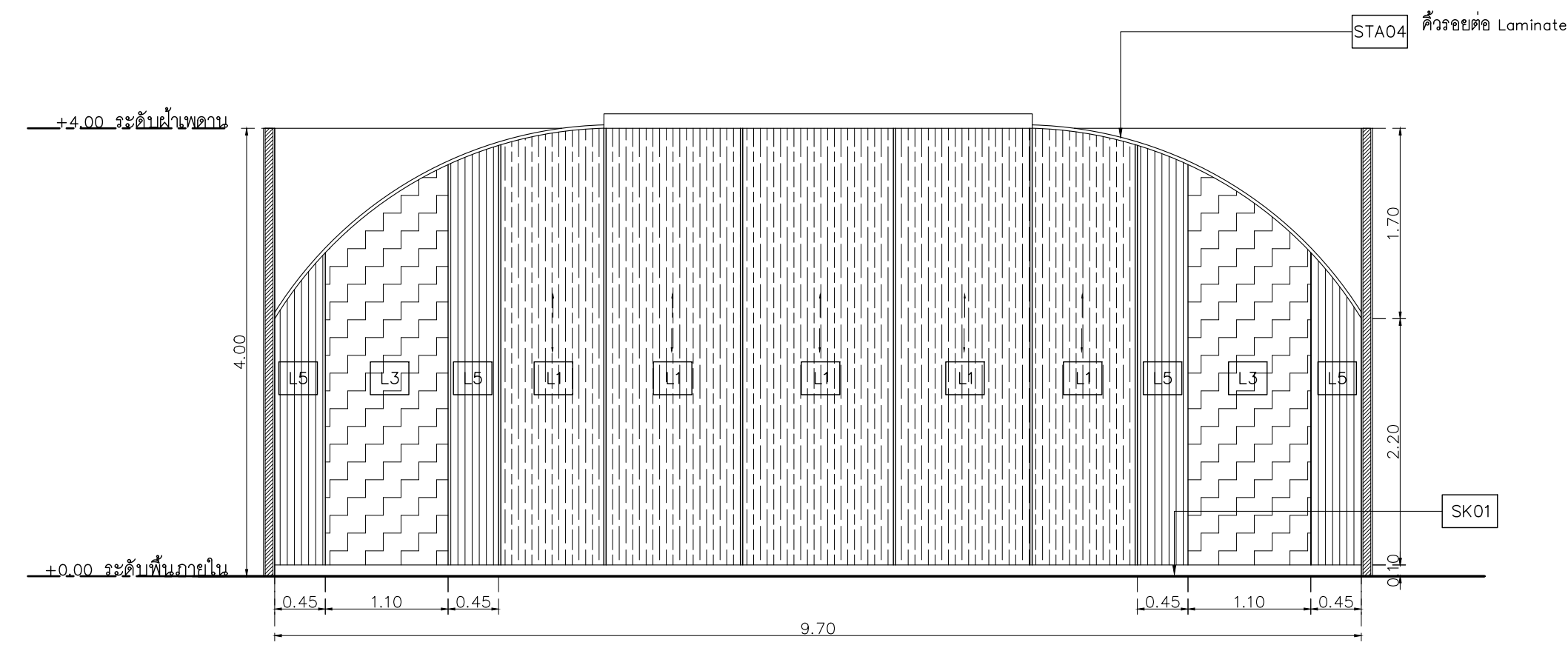

อาคาร CF2
รูปด้าน 7
SCALE 1 : 50

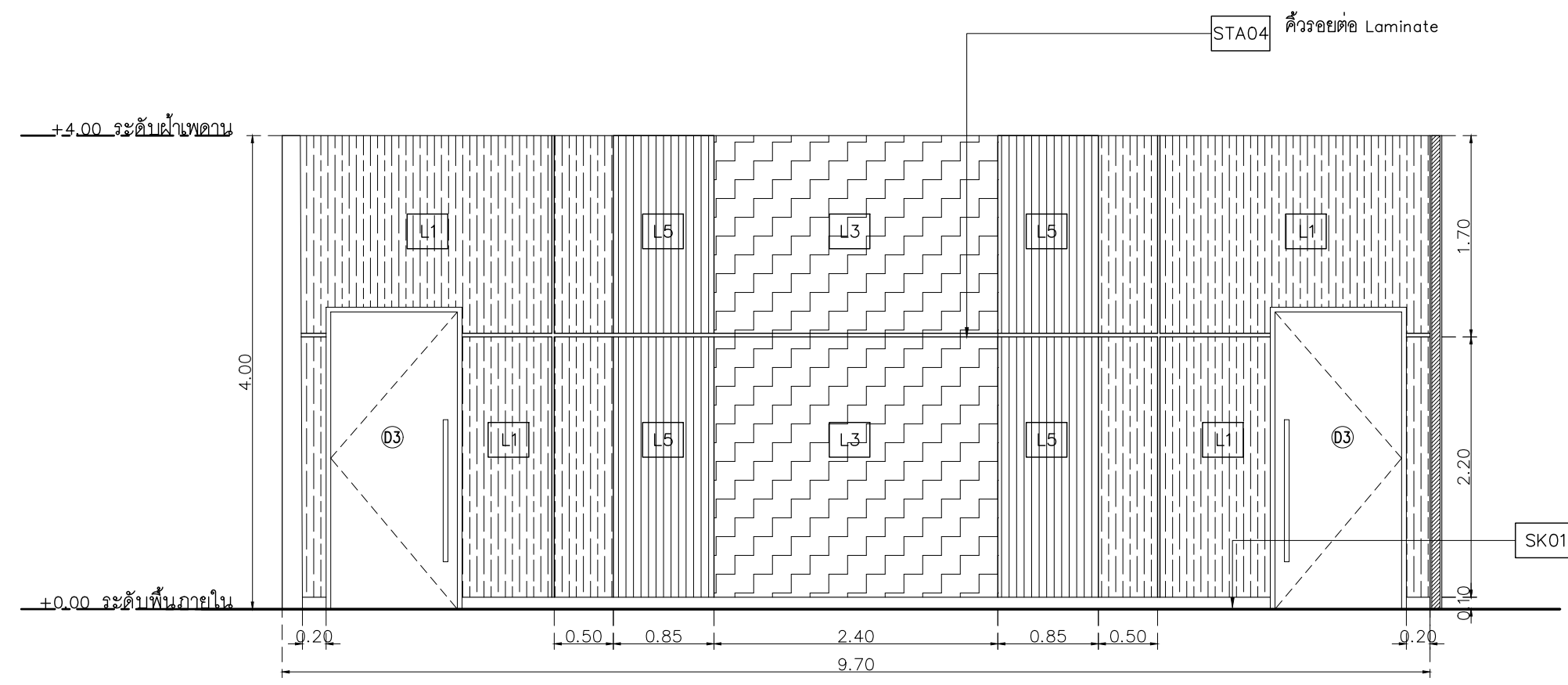

อาคาร CF2
รูปด้าน 8
SCALE 1 : 50

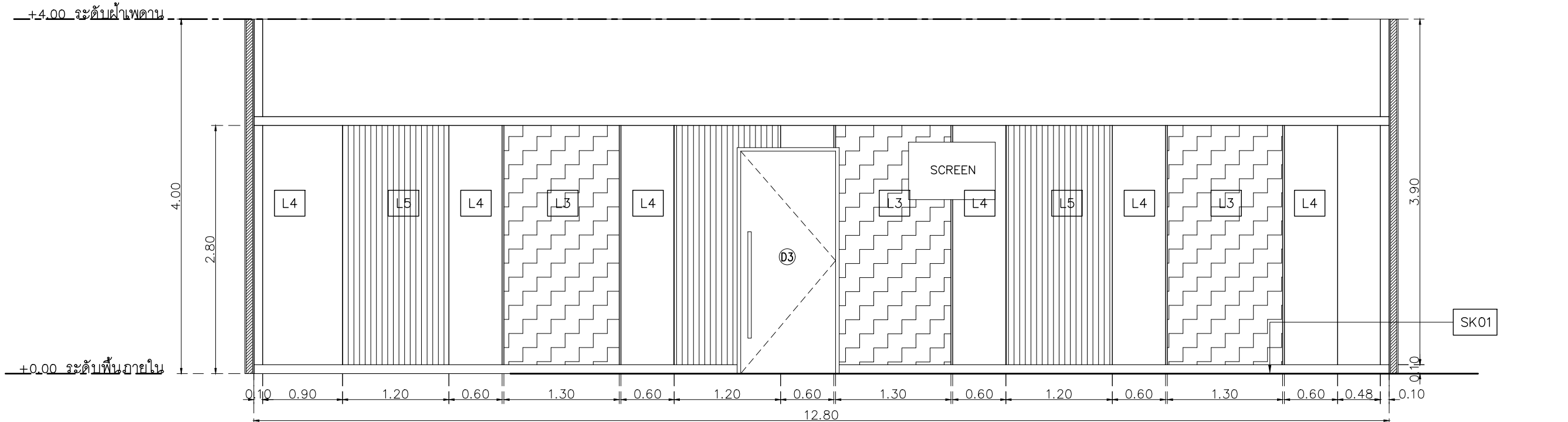

อาคาร CF2
รูปด้าน 9
SCALE 1 : 50

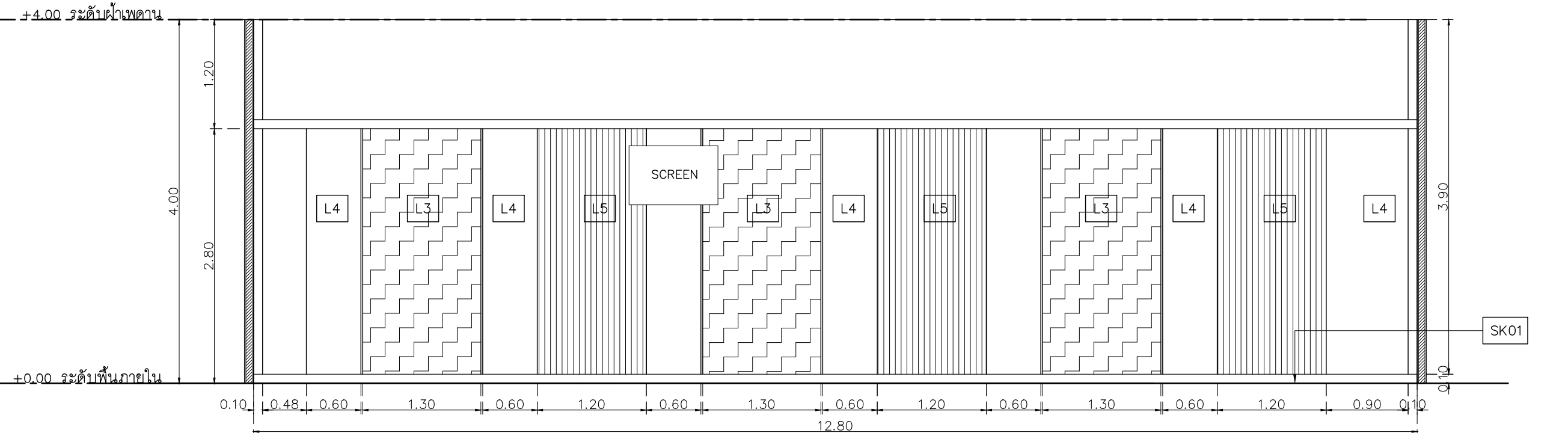

อาคาร CF2
รูปด้าน 10
SCALE 1 : 50

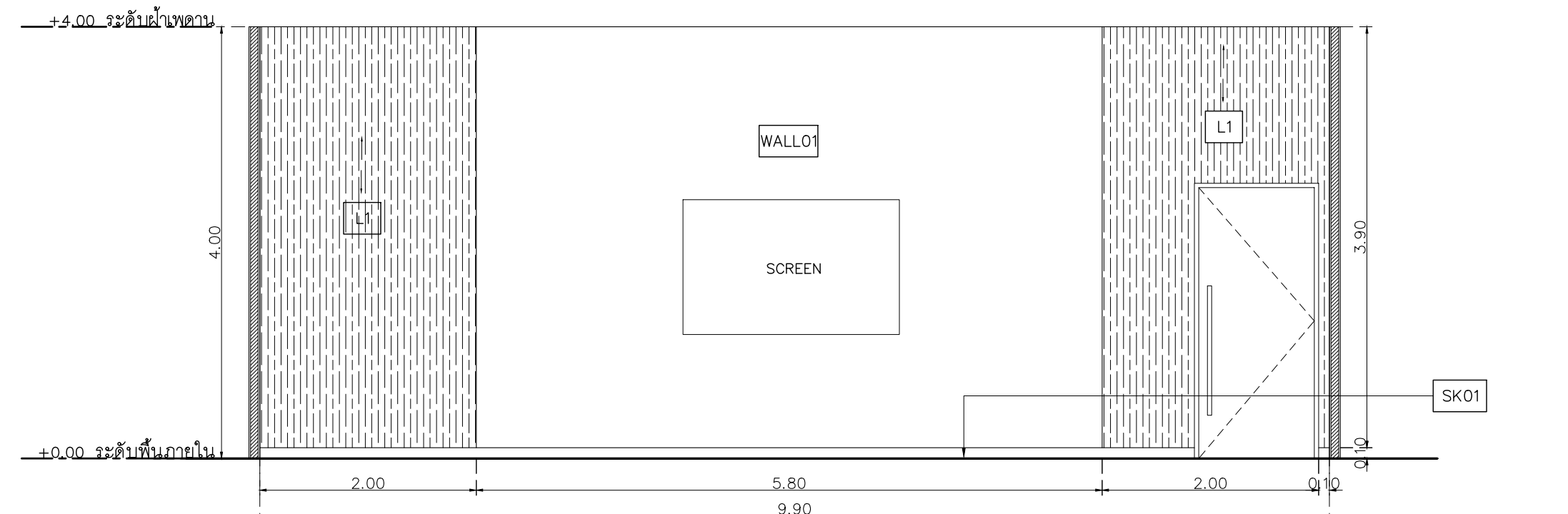

อาคาร CF2
รูปด้าน 11
SCALE 1 : 50

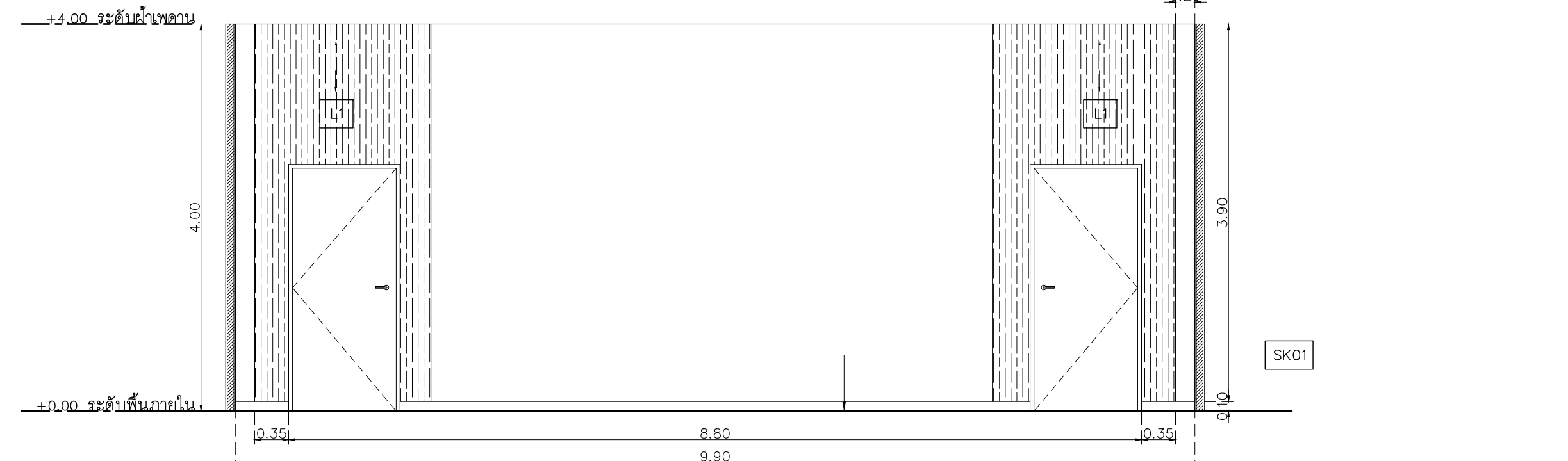

อาคาร CF2
รูปด้าน 12
SCALE 1 : 50

- L1 Laminate ชื่อ Wilsonart No.4194EM Trendy Walnut หรือเทียบเท่า Formica, Greenlam, Fineness
- L3 ผนัง หินอ่อนเทียม ชื่อ Hicraftstone Code : H69052
- L5 Laminate ชื่อ Wilsonart No.3904G Antique Glass หรือเทียบเท่า Formica, Greenlam, Fineness
- STA04 ผนัง Stainless ชื่อ Blissmetal code UN-25W10H Stainless copper
- SK01 บั้วพื้น Aluminium ชื่อ Aluminiumthai ขนาด สูง 10 ซม หน้า 5 มม หรือเทียบเท่า
- WALL01 WALLPAPER ยี่ห้อ WALLUP NO. 419-9 รุ่น Basic

เจ้าของโครงการ :



มหาวิทยาลัยวลัยลักษณ์
WALAILAK UNIVERSITY



Let's Design
บริษัท วัฒนวิทย์ จำกัด
ถนนวิเชียรชม แขวงสุรนagar เขตสุรนagar
นครราชสีมา 30000 โทร 02 947 9551

PROJECT
อาคารส่งเสริมผู้ประกอบการ
และนวัตกรรม

LOCATION
มหาวิทยาลัยวลัยลักษณ์
222 ตำบลไทยบุรี
อำเภอท่าศาลา จังหวัดนครราชสีมา 80160

ARCHITECTS:
นายสนธยา คงชัย สด 1860

นายชัยภัทร บัวผุด ภาส 19754

INTERIOR DESIGN
Let's Design Co.,Ltd
นายกานต์ รอดสวัสดิ์ ส-สน 217

นางกิ่งกัญจน์ รอดสวัสดิ์ ส-สน 218

นางสาวบุษผะ เขจรนันท์ สด 2678

นางสาววิภากรรณ์ ธิวตอง
ศึกษารังสรรค์ ธิวตอง

STRUCTURE ENGINEERS :
Let's Design Co.,Ltd
นายสมเทพ เสงเงินศิริภักดิ์ วส 11754

วิศวกรผู้ตรวจสอบงานโครงสร้าง :

ELECTRICAL ENGINEERS :
Let's Design Co.,Ltd
นายธนินทร์ จรุงโคตวิวัฒน์ วทศ 806

ธนวัฒน์ ตันนิชาติ สทศ 2287
อ.ชยธร ธิวตอง

PLUMBING ENGINEER :
Let's Design Co.,Ltd
มานิตย์ เมืองคำ วท 808

ENVIRONMENTAL ENGINEER :
Let's Design Co.,Ltd
อำนาจ สิลวิพัฒน์นนท์ สส 305

MECHANICAL ENGINEERS :
Let's Design Co.,Ltd
มานิตย์ เมืองคำ วท 808

DRAWING DATE :
DRAWING TITLE :
รูปด้าน 7,8,9,10,11,12
อาคาร CF2

DATE	DESCRIPTION

JOB NUMBER :
CHECKED :
APPROVED :
DRAWN BY :

DWG. NUMBER
IN203
TOTAL

NOTE
This Drawing is Copyright. All Contractors Must
Check All Dimensions On Site Only Figured Dimensions
And Grid Lines Are To Be Worked From
Discrepancies Must Be Reported Immediately To Be
The Architect Or Engineer Concerned Before Processing

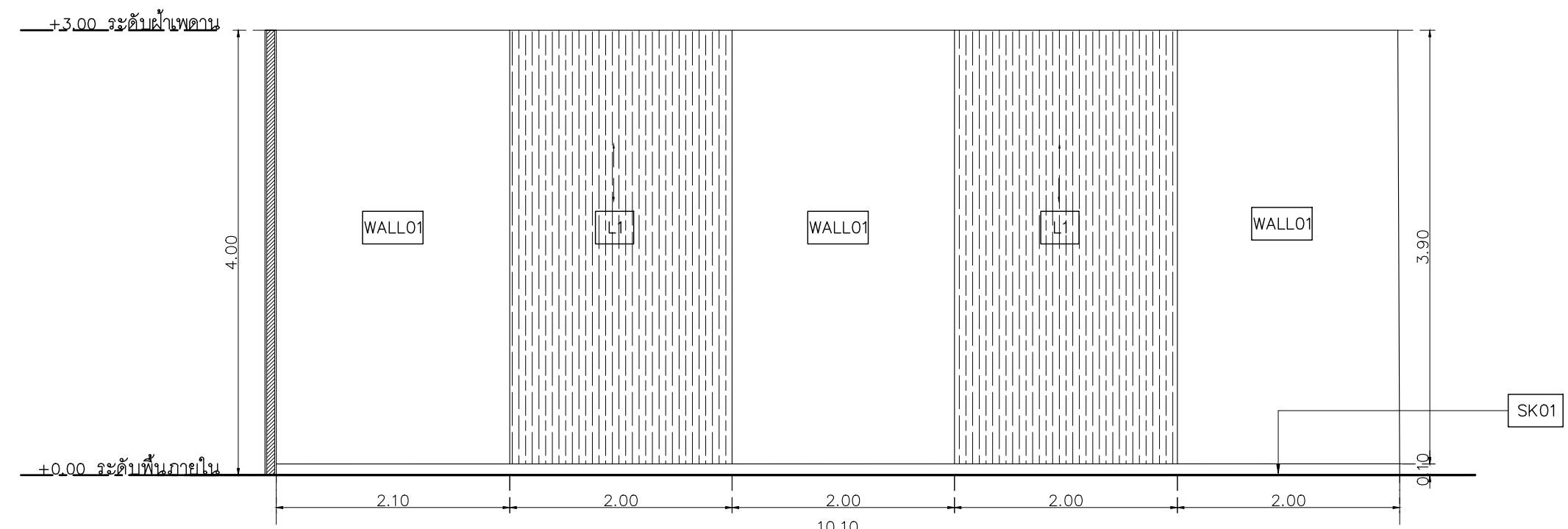

อาคาร CF2
รูปด้าน 13
SCALE 1 : 50

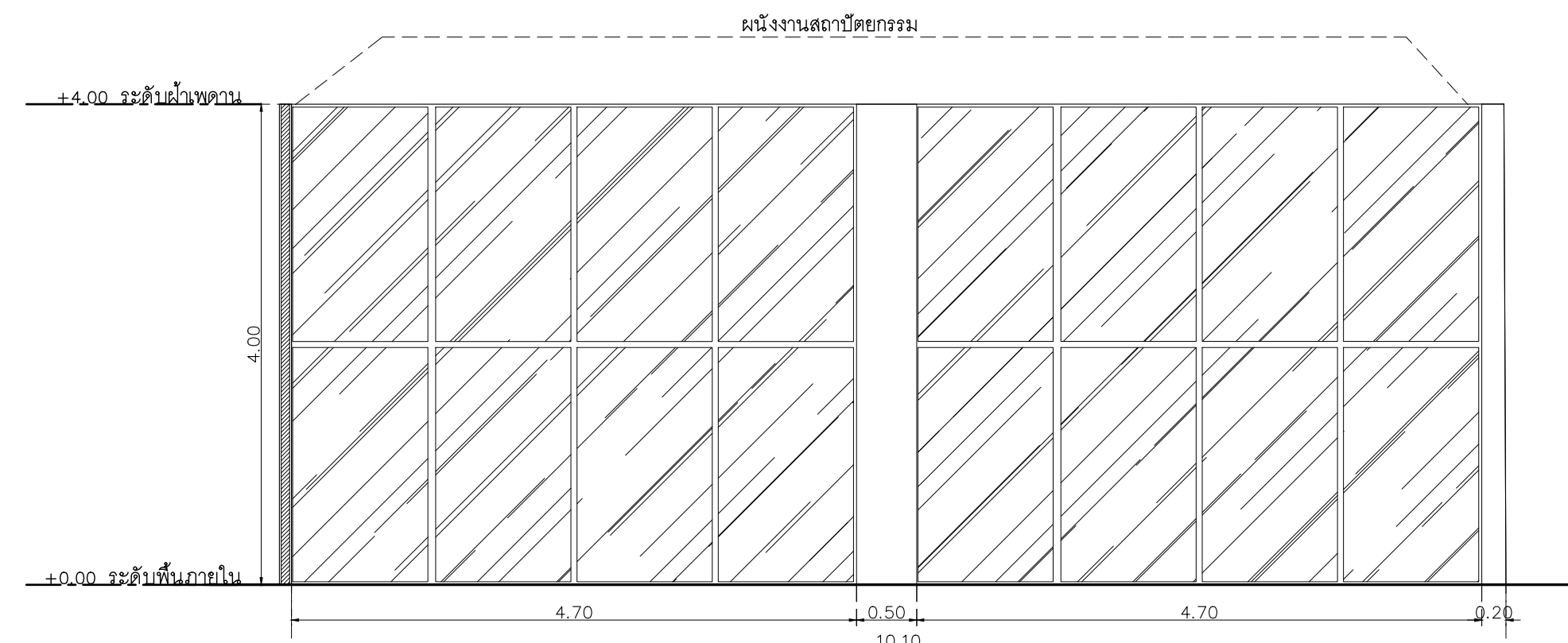

อาคาร CF2
รูปด้าน 14
SCALE 1 : 50

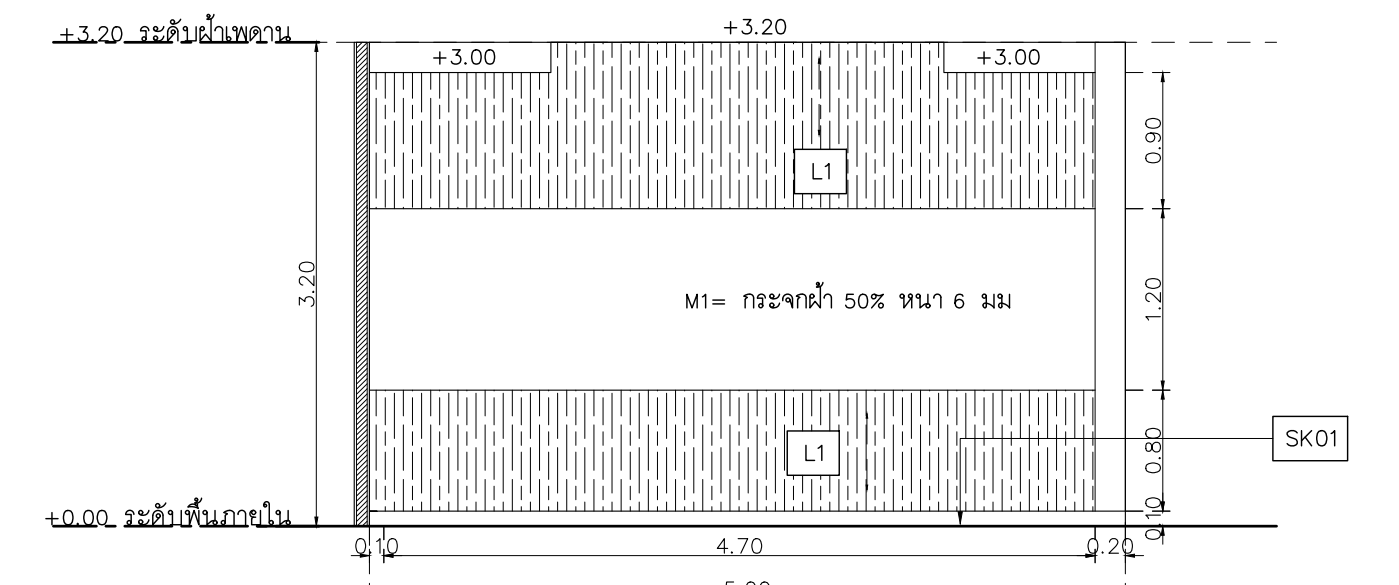

อาคาร CF2
รูปด้าน 15
SCALE 1 : 50

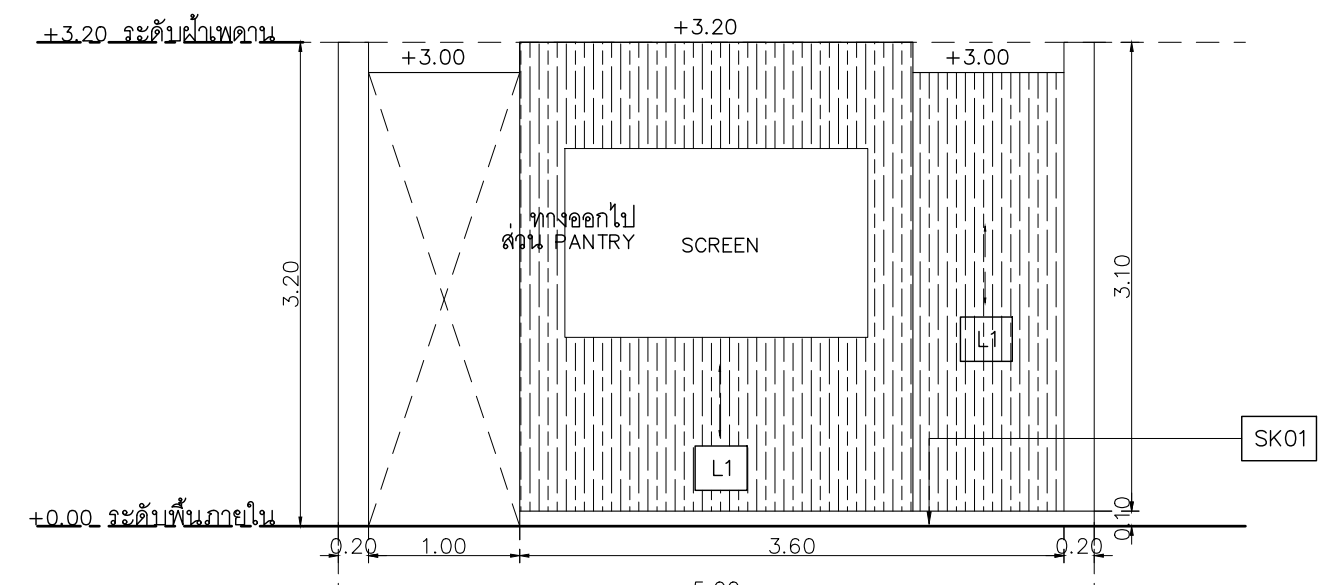

อาคาร CF2
รูปด้าน 16
SCALE 1 : 50

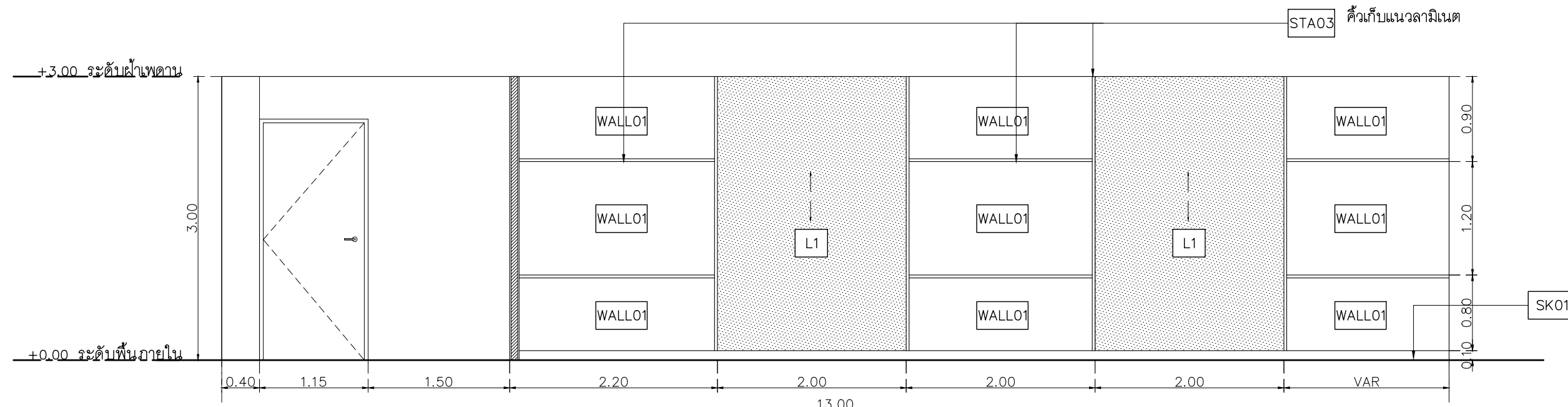

อาคาร CF2
รูปด้าน 17
SCALE 1 : 50

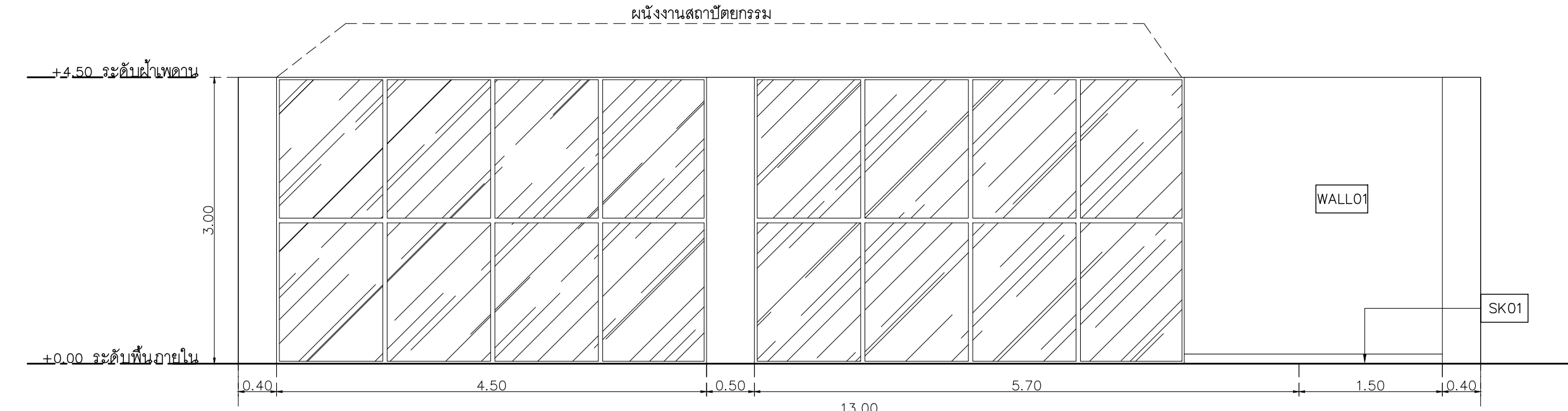

อาคาร CF2
รูปด้าน 18
SCALE 1 : 50

- L1 Laminate ของ Wilsonart No.4194EM Trendy Walnut หรือเทียบเท่า Formica, Greenlam, Fineness
- M1 กระเบื้องฝ้า 50% หน้า 6 มม กรอบ STAINLESS เหล็กยิม ขนาด 1x1 ซม
- STA3 แผ่น Stainless ของ Blissmetal code U2W-8W10H Stainless copper
- WALL1 Wallpaper ยี่ห้อ WALL UP No. 419-9 รุ่น Basic
- SK1 บั้วพื้น Aluminium ของ Aluminiumthai ขนาด สูง 10 ซม หน้า 5 มม หรือเทียบเท่า



มหาวิทยาลัยวลัยลักษณ์
WALAILAK UNIVERSITY
Let's Design
บริษัท เลตส์ ดีไซน์ จำกัด
เลขที่ 102/102 หมู่ 10 ตำบลหนองปรือ อำเภอบางแพะ จังหวัดกาญจนบุรี 31120 โทร 07 347 9551

PROJECT
อาคารส่งเสริมผู้ประกอบการ
และนวัตกรรม

LOCATION
มหาวิทยาลัยวลัยลักษณ์
222 ตำบลไทยบุรี
อำเภอท่าศาลา จังหวัดนครศรีธรรมราช 80160

ARCHITECTS:
นายสนธยา คงชัย สสท 1860

นายชัยภัทร บัวหุด ภาสท 19754

INTERIOR DESIGN
Let's Design Co.,Ltd
นายกันต์ วัฒนศิริ ส-สน 217

นางกัญญาณ์ รอดสวัสดิ์ ส-สน 218

นางสาวรุ่งนพร เขจรนันท์ สสท 2678

นางสาววิภากรรณ์ สิวทอง
ภรรยาคุณ อธิวัฒน์

STRUCTURE ENGINEERS :
Let's Design Co.,Ltd
นายสมภพ เงินศิริรักษ์ วศ11754

วิศวกรผู้ตรวจออกแบบโครงสร้าง :

ELECTRICAL ENGINEERS :
Let's Design Co.,Ltd
นายณรินทร์ จาโรโควิทวัฒน์ วทศ 806

ธนวัฒน์ ต้นพืชชาติ สทศ 2287
วิศวกรผู้ตรวจออกแบบระบบไฟฟ้า

PLUMBING ENGINEER :
Let's Design Co.,Ltd
มานิตย์ เมืองคำ วทศ 808

ENVIRONMENTAL ENGINEER :
Let's Design Co.,Ltd
อำนาจ สิลวิพัฒน์นนท์ สส 305

MECHANICAL ENGINEERS :
Let's Design Co.,Ltd
มานิตย์ เมืองคำ วทศ 808

DRAWING DATE :
DRAWING TITLE :

รูปด้าน 13,14,15,16,17,18
อาคาร CF2

DATE	DESCRIPTION

JOB NUMBER :	DWG. NUMBER
CHECKED :	IN204
APPROVED :	TOTAL
DRAWN BY :	

NOTE
This Drawing is Copyright. All Contractors Must
Check All Dimensions On Site Only Figured Dimensions
And Grid Lines Are To Be Worked From
Discrepancies Must Be Reported Immediately To Be
The Architect Or Engineer Concerned Before Processing

ห้องน้ำอาคาร CF2

รายการประกอบแบบสุขภัณฑ์และอุปกรณ์

สัญลักษณ์	รายการ	ผู้ผลิต	รุ่น	สี	หมายเหตุ	
LAV1	LAVATORY ชนิดเคาน์เตอร์ ก๊อกเดี่ยวอ่างล้างหน้า ท่อน้ำทิ้ง P-Trap สละล้าง STOP VALVE สายน้ำดี TOP เคาน์เตอร์ พื้นแกรนิตดำลัดทอง หนา 20 มม.	COTTO	หรือเทียบเท่า C0902 CT1113A (HM) CT683 (HM) CT670V (HM) CT179N(HM) Z402 (HM)	WHITE CHROME CHROME CHROME		
LAV2 (HANDICAP)	LAVATORY ชนิดแขวนผนัง ก๊อกเดี่ยวอ่างล้างหน้า ท่อน้ำทิ้ง P-Trap สละล้าง STOP VALVE สายน้ำดี	COTTO	หรือเทียบเท่า C0237 ซาธา (UC+) CT1113A (HM) CT683 (HM) CT670V (HM) CT179N(HM) Z402 (HM)	WHITE CHROME CHROME CHROME		
WC	WATER CLOSET นั่งราบ สายฉีดชำระ STOP VALVE	COTTO	หรือเทียบเท่า C1702 CT9912#CR(HM) CT179N(HM)	WHITE CHROME CHROME		
UR	URINAL FLUSH VALVE	COTTO	หรือเทียบเท่า C3121 CT457XDUF	WHITE CHROME		
FC	FAUCET ก๊อกเดี่ยว ห้อง JAN	COTTO	หรือเทียบเท่า CT175C11(HW)	CHROME		
FD	ฝาตระแกรง Stainless ดักกลิ่น ขนาดพอดีตามงานระบบ	COTTO	หรือเทียบเท่า CT697Z2P(HM)	CHROME		
PH	กล่องบรรจุกระดาษชำระม้วน	Kimberly-Clark Aquarius*	หรือเทียบเท่า Roll Toilet Paper Dispensers 70270 ขนาด H28.5 x W27.8 x D14.4cm	WT1		
MR	กระดกเงาหนา 6 มม. สีเงินมาตรฐานแบบ					
R1	ราวทรงตัวติดผนังยาว 60 ซม.	COTTO	หรือเทียบเท่า CT790	CHROME		
R2	ราวทรงตัวสำหรับข้างล้างหน้าขนาด 74x80 ซม.	COTTO	หรือเทียบเท่า CT795	CHROME		
หมายเหตุ						

มาตรฐานการติดตั้งสุขภัณฑ์

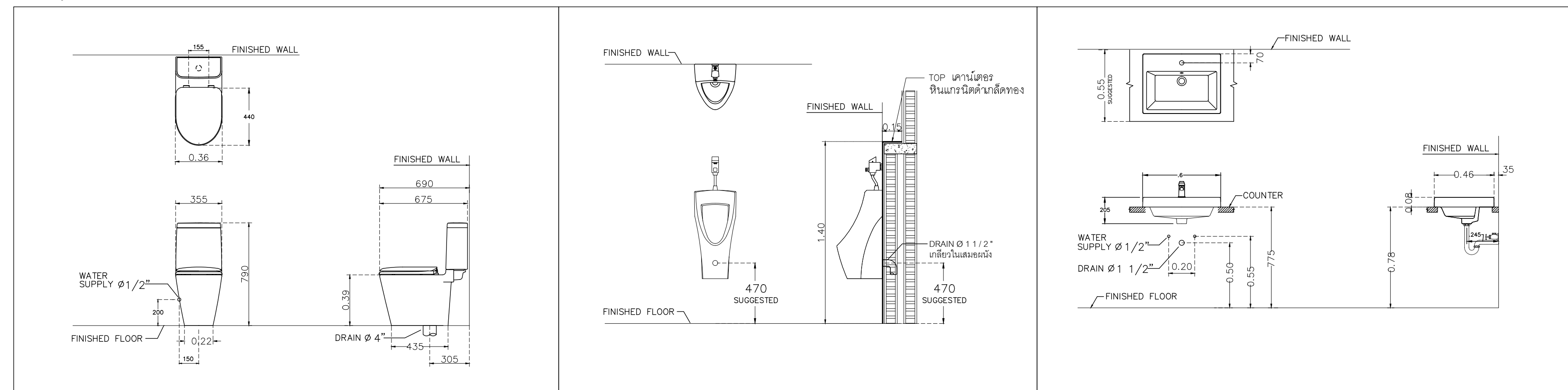

โถส้วม

โถปัสสาวะ

อ่างล้างหน้า

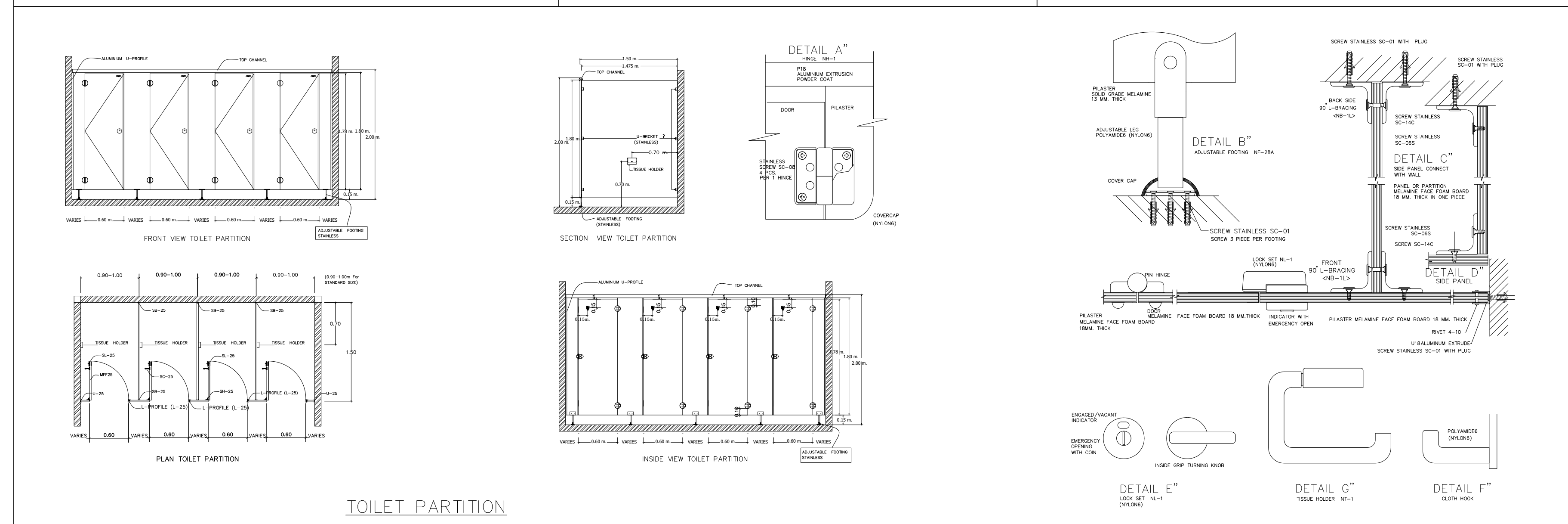

TOILET PARTITION

รายการประกอบแบบวัสดุห้องน้ำหญิง

รายการกระเบื้อง				
รายการ	ขนาด	รุ่น	ผู้ผลิต	
กระเบื้องพื้น	60x60 ซม.	Weather Gray Code : GRW01	WDC หรือเทียบเท่า	
กระเบื้องผนัง	60x60 ซม.	Weather Gray Code : GRW01 ปลูกพื้นจรดฝ้า	WDC หรือเทียบเท่า	
รายการบานประตู				
ผนังห้องน้ำสี่เหลี่ยม	มาตรฐาน	25MFF ชนิดกันน้ำ ลายไม้	Valor หรือเทียบเท่า Willy, Panel, Dolphin	
รายการฝ้าเพดาน				
ฝ้าเพดาน		ฝ้าเพดานโครงทึบความถี่สูงและสีกรู๊ปพรีเมียมหรือชนิดมาตรฐาน มทป219-2552 ชนิดกันชื้น หนา 9 มม.จากบริษัท ทาลี TOA 4SEASON A8000 หรือเทียบเท่า	GYPROC หรือเทียบเท่า KNAUF, TOA GYPSUM, SCG	

รายการประกอบแบบวัสดุห้องน้ำชาย

รายการกระเบื้อง				
รายการ	ขนาด	รุ่น	ผู้ผลิต	
กระเบื้องพื้น	60x60 ซม.	Weather Gray Code : GRW01	WDC หรือเทียบเท่า	พื้นขึ้นเป็นบัวสูงผนังสูง 0.15 ม
กระเบื้องผนัง	60x60 ซม.	Weather Gray Code : GRW01	WDC หรือเทียบเท่า	
รายการบานประตู				
ผนังห้องน้ำสี่เหลี่ยม	มาตรฐาน	25MFF ชนิดกันน้ำ ลายไม้	Valor หรือเทียบเท่า Willy, Panel, Dolphin	
รายการฝ้าเพดาน				
ฝ้าเพดาน		ฝ้าเพดานโครงทึบความถี่สูงและสีกรู๊ปพรีเมียมหรือชนิดมาตรฐาน มทป219-2552 ชนิดกันชื้น หนา 9 มม.จากบริษัท ทาลี TOA 4SEASON A8000 หรือเทียบเท่า	GYPROC หรือเทียบเท่า KNAUF, TOA GYPSUM, SCG	

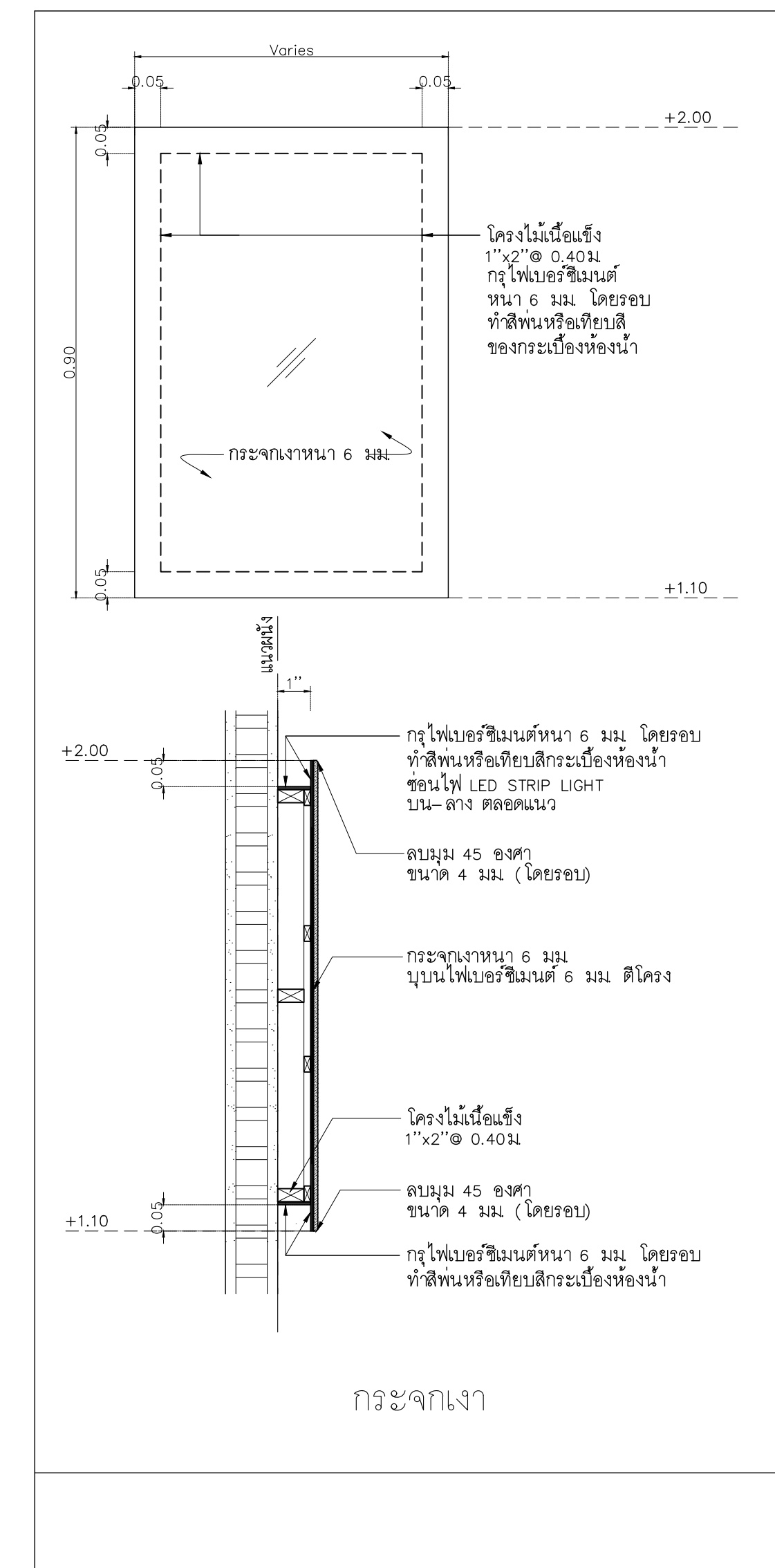

กระดกเงา

เจ้าของโครงการ :

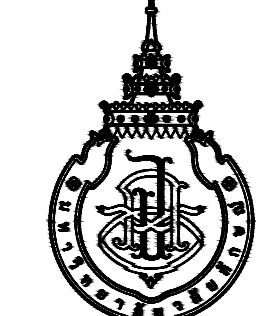

มหาวิทยาลัยวลัยลักษณ์
WALAILAK UNIVERSITY



PROJECT

อาคารส่งเสริมผู้ประกอบการ
และนวัตกรรม

LOCATION

มหาวิทยาลัยวลัยลักษณ์
222 ตำบลไทรบุรี
อำเภอท่าศาลา จังหวัดนครศรีธรรมราช 80160

ARCHITECTS:

นายสนธยา คงชัย สสท 1860

นายชัยภัทร บัวผุด สสท 19754

INTERIOR DESIGN

Let's Design Co.,Ltd

นายกานต์ รอดสวัสดิ์ ส-สน 217

นางกิ่งกานจน์ รอดสวัสดิ์ ส-สน 218

นางสาวปัทมพร เขจรานันท์ สสท 2678

นางสาวกัญญากรณิ์ สิวทอง

STRUCTURE ENGINEERS :

Let's Design Co.,Ltd

นายสมเทพ เจริญศิริภักดิ์ 2E11754

วิศวกรผู้ตรวจออกแบบงานโครงสร้าง :

ELECTRICAL ENGINEERS :

Let's Design Co.,Ltd

นายณรินทร์ จรุงโภควัฒนะ วนพัก 806

อนันต์ ต้นปรีชาดี สทท 2287

PLUMBING ENGINEER :

Let's Design Co.,Ltd

มานิตย์ เมืองคำ วน 808

ENVIRONMENTAL ENGINEER :

Let's Design Co.,Ltd

อำนาจ สิลวิพัฒนานนท์ สส 305

MECHANICAL ENGINEERS :

Let's Design Co.,Ltd

มานิตย์ เมืองคำ วน 808

DRAWING DATE :

DRAWING TITLE :

ห้องน้ำอาคาร CF2

รายการประกอบแบบสุขภัณฑ์และอุปกรณ์

รายการประกอบแบบวัสดุ

DATE	DESCRIPTION

JOB NUMBER :	DWG. NUMBER
CHECKED :	IN301
APPROVED :	TOTAL
DRAWN BY :	

NOTE
This Drawing is Copyright. All Contractors Must
Check All Dimensions On Site Only. Figures Dimensions
And Grid Lines Are To Be Worked From.
Discrepancies Must Be Reported Immediately To Be
The Architect Or Engineer Concerned Before Processing

เจ้าของโครงการ :



มหาวิทยาลัยวลัยลักษณ์
WALAILAK UNIVERSITY



Let's Design

บริษัท เลตส์ ดีไซน์ จำกัด

เลขที่ ๓๓๓/๓๓๓ ถนนวิภาวดีรังสิต แขวงจตุจักร

เขตจตุจักร กรุงเทพมหานคร ๑๐๓๐๐ โทร ๐๒ ๙๖๓ ๙๙๙๑

PROJECT

อาคารส่งเสริมผู้ประกอบการ
และนวัตกรรม

LOCATION

มหาวิทยาลัยวลัยลักษณ์
222 ตำบลไทยบุรี
อำเภอท่าศาลา จังหวัดนครศรีธรรมราช 80160

ARCHITECTS:

นายสนธยา คงชัย สสท 1860

นายชัยภัทร บัวผุด ภสด 19754

INTERIOR DESIGN
Let's Design Co.,Ltd

นายกันต์ รอดสวัสดิ์ ส-สน 217

นางกัญญากรณ์ รอดสวัสดิ์ ส-สน 218

นางสาวปัทมพร เขจรนันท์ สสท 2678

นางสาววิภากรรณ์ ลีวงศ์

นางสาวกัญญาณี อธิวัฒน์ อธิวัฒน์ อธิวัฒน์

STRUCTURE ENGINEERS :

นายสมภพ เจริญศิริรักษ์ 281754

วิศวกรผู้ตรวจสอบงานโครงสร้าง :

ELECTRICAL ENGINEERS :

นายณรินทร์ จารุโกวิทวัฒน์ วทศ 806

อนันต์ ต้นปิติชาติ สทศ 2287

PLUMBING ENGINEER :

มานิตย์ เมืองคำ วทศ 808

ENVIRONMENTAL ENGINEER :

อำนาจ สิริวัฒนานนท์ สส 305

MECHANICAL ENGINEERS :

มานิตย์ เมืองคำ วทศ 808

DRAWING TITLE :

ห้องน้ำชาย

แบบขยายผังพื้นห้องน้ำ

รูปตัด 1-8

DATE

DESCRIPTION

JOB NUMBER :

CHECKED :

APPROVED :

DRAWN BY :

DWG. NUMBER

IN302

TOTAL

NOTE

This Drawing is Copyright. All Contractors Must

Check All Dimensions On Site Only Figured Dimensions

And Grid Lines Are To Be Worked From

Discrepancies Must Be Reported Immediately To Be

The Architect Or Engineer Concerned Before Processing

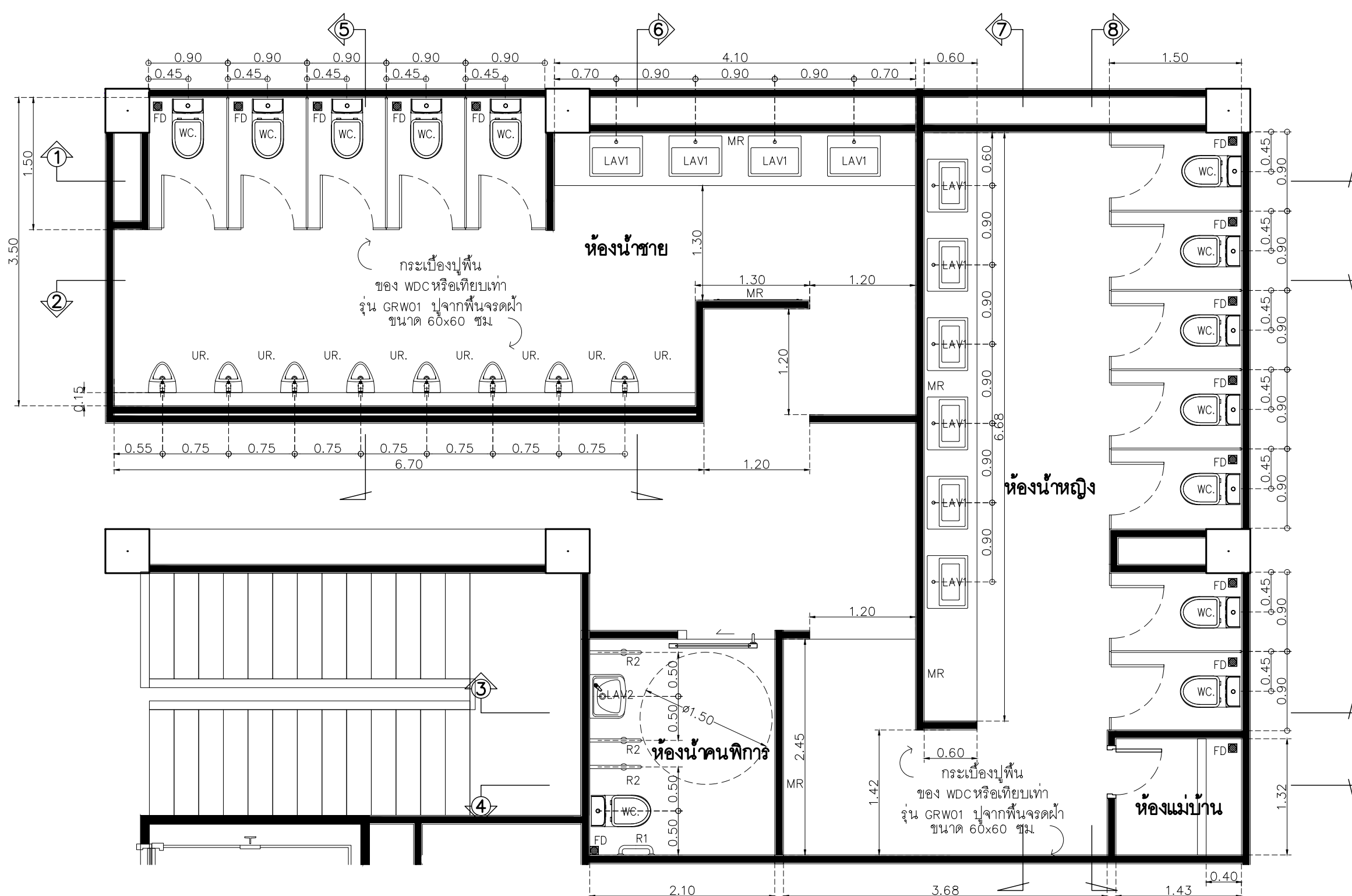

อาคาร CF2
แบบขยายผังพื้นห้องน้ำ
SCALE 1 : 50



อาคาร CF2
รูปตัด 4
SCALE 1 : 50

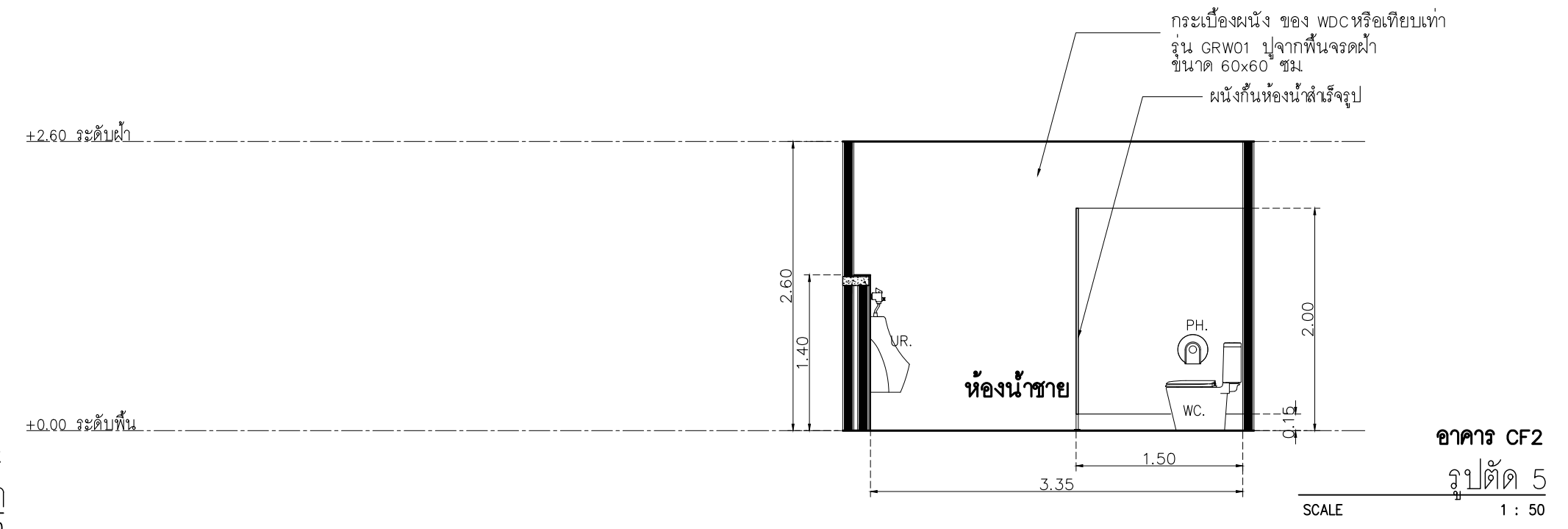

อาคาร CF2
รูปตัด 5
SCALE 1 : 50

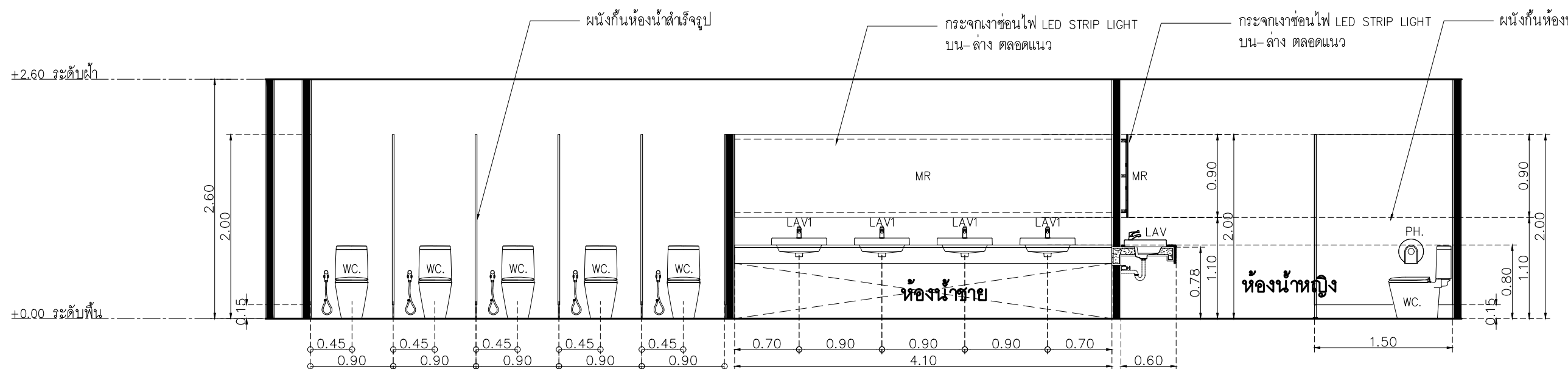

อาคาร CF2
รูปตัด 1
SCALE 1 : 50

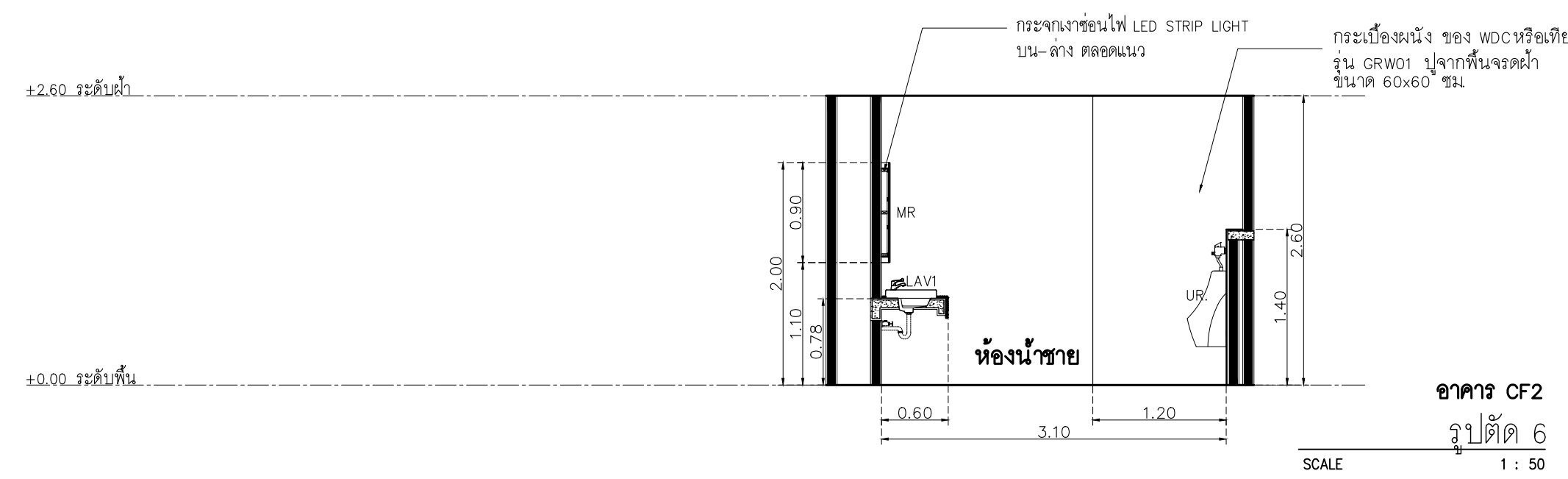

อาคาร CF2
รูปตัด 6
SCALE 1 : 50

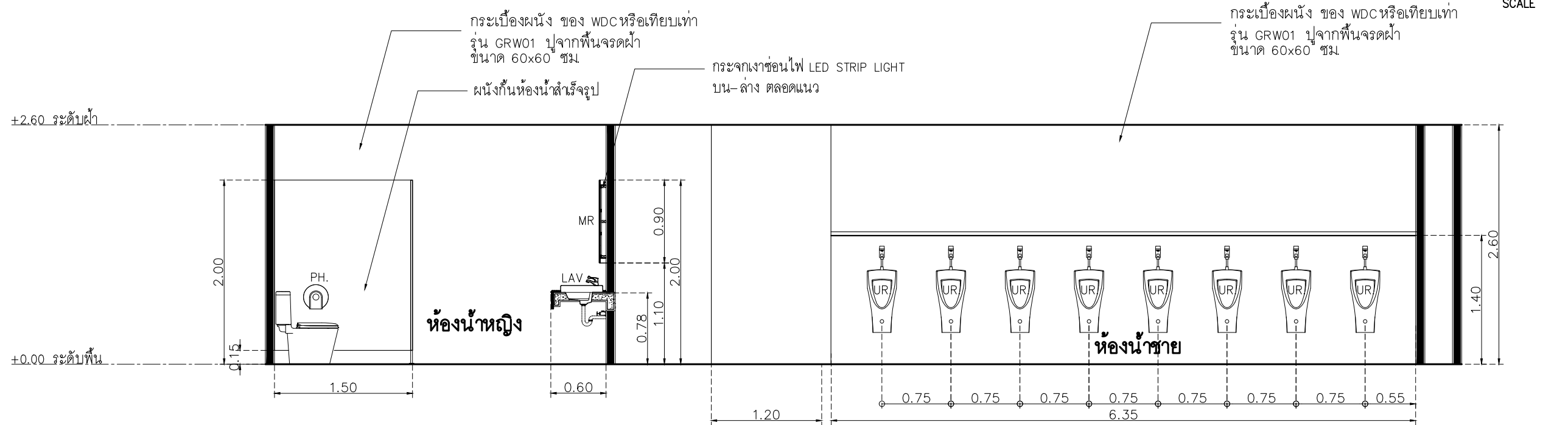

อาคาร CF2
รูปตัด 2
SCALE 1 : 50

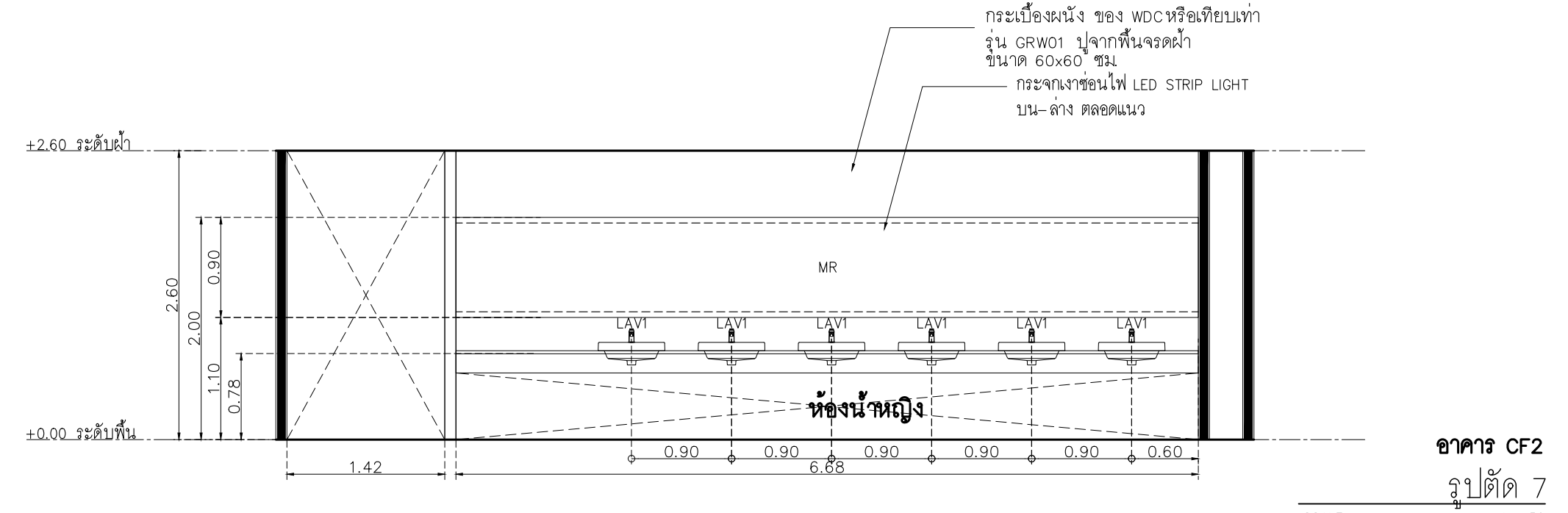

อาคาร CF2
รูปตัด 7
SCALE 1 : 50

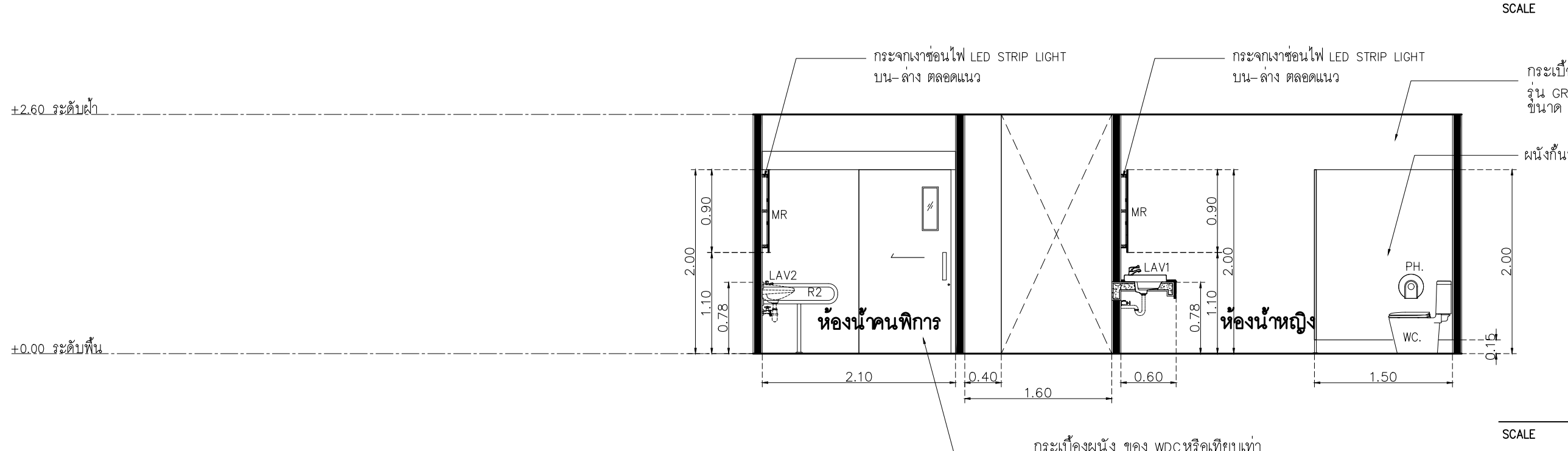

อาคาร CF2
รูปตัด 3
SCALE 1 : 50

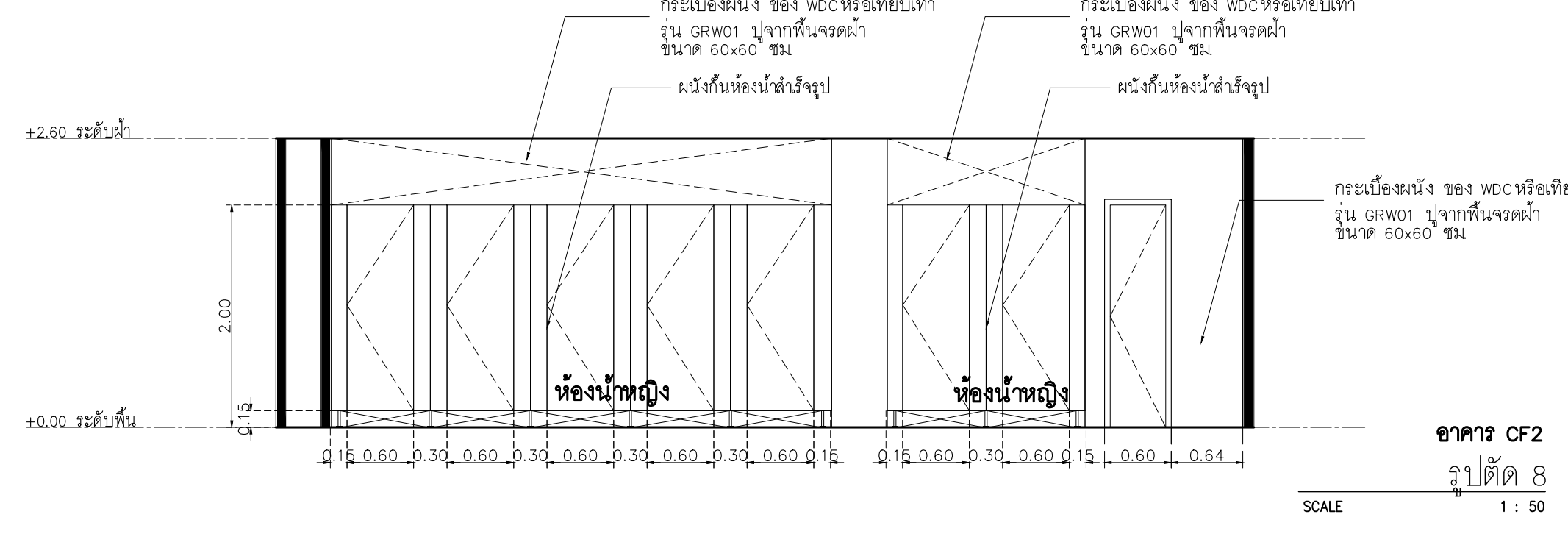

อาคาร CF2
รูปตัด 8
SCALE 1 : 50

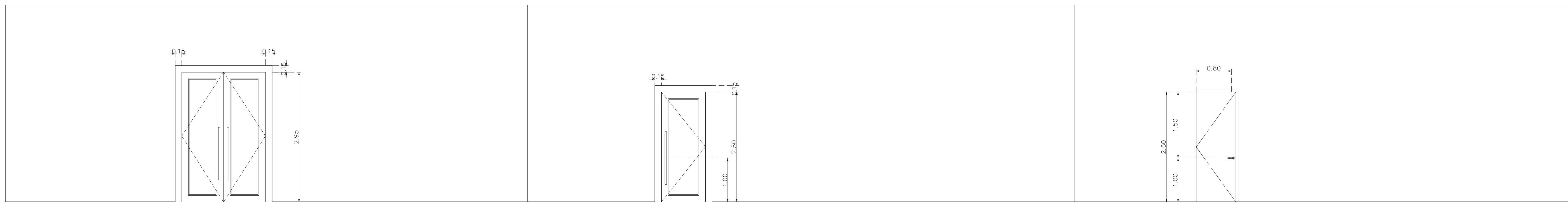

D1		D2		D3	
ลักษณะการเปิด	บานเปิดคู่	ลักษณะการเปิด	บานเปิดเดี่ยว	ลักษณะการเปิด	บานเปิดเดี่ยว
วงกบ	ไม้แดงขนาด 2"x6" ทำสีธรรมชาติ	วงกบ	ไม้แดงขนาด 2"x6" ทำสีธรรมชาติ	วงกบ	ไม้เนื้อแข็ง 2"x4" ทำสีเทียบสีไม้ WILSONART CODE 4194EM TRANDY WALNUT
กรอบบาน	กรอบบานไม้เนื้อแข็ง รวมความหนา 4 ซม ปิดผิวลามิเนต WILSONART CODE 4194EM TRANDY WALNUT	กรอบบาน	กรอบบานไม้เนื้อแข็ง รวมความหนา 4 ซม ปิดผิวลามิเนต WILSONART CODE 4194EM TRANDY WALNUT	กรอบบาน	โครงวงกบไม้เนื้อแข็ง ไม้ยึดหนา 10 มม ปิดผิวลามิเนต WILSONART CODE 4194EM Trendy Walnut
ลูกบิด	-	ลูกบิด	-	ลูกบิด	-
อุปกรณ์	บานพับ VVP ใช้ดีดพื้น รุ่น FC34 (ตั้งค้างพร้อมอุปกรณ์ (20NM) สีเงิน 2 ชุด	อุปกรณ์	บานพับ VVP ใช้ดีดพื้น รุ่น FC34 (ตั้งค้างพร้อมอุปกรณ์ (20NM) สีเงิน 1 ชุด	อุปกรณ์	บานพับ VVP บานพับ รุ่น SS4325 SS-FT สีเงินเคลือบด้าน หัวดีด 4 ชุด
	อุปกรณ์ล็อค VVP สลับกุญแจ MORTISE LOCK รุ่น ML-001-E-ENT-SS แบบปิดลิ้นบาน 1 ชุด	อุปกรณ์ล็อค	อุปกรณ์ล็อค VVP สลับกุญแจ MORTISE LOCK รุ่น ML-001-E-ENT-SS แบบปิดลิ้นบาน 1 ชุด	อุปกรณ์ล็อค	อุปกรณ์ล็อค VVP สลับกุญแจ MORTISE LOCK รุ่น ML-001-E-ENT-SS 1 ชุด
	VVP ผ่าครอบใส่กุญแจ MORTISE 1 ชุด		VVP ผ่าครอบใส่กุญแจ MORTISE 1 ชุด		VVP ใส่กุญแจ รุ่น AT-050 แห่งปิดกลม 6 พิน สีวูด 1 ชุด
	VVP ใส่กุญแจ รุ่น AT-050 แห่งปิดกลม 6 พิน สีวูด 1 ชุด		VVP ใส่กุญแจ รุ่น AT-050 แห่งปิดกลม 6 พิน สีวูด 1 ชุด		มือจับ VVP มือจับกันโยก MORTISE LOCK รุ่น LM-TH002-C-SS ครบชุด 1 ชุด
	VVP กลอนสี รุ่น FB-6 สีเงินเคลือบด้าน SS 2 ชุด		มือจับ VVP มือจับ รุ่น HD160 #2065 20x40x800 สีวูด 1 ชุด		กันชนประตู VVP กันชนประตู รุ่น DT-40L 1 ชุด
	มือจับ VVP มือจับ รุ่น HD160 #2064 20x40x600 สีวูด 2 ชุด		วัสดุกันเสียง งานประตูกันเสียง โดย Finn Decor Co.,Ltd.		
	วัสดุกันเสียง งานประตูกันเสียง โดย Finn Decor Co.,Ltd.				

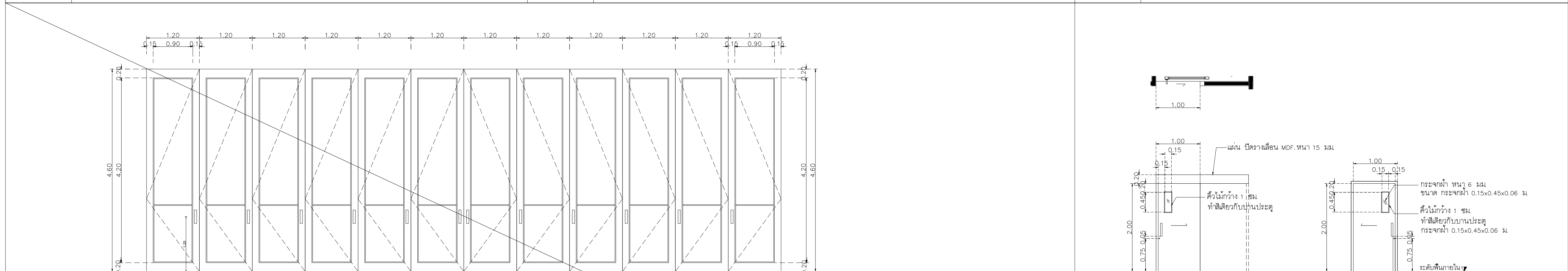

D4		D5	
ลักษณะการเปิด	บานเดี่ยว	ลักษณะการเปิด	ประตูบานเลื่อนห้องนั่งเล่น
วงกบ	ไม้เนื้อแข็งขนาด 2"x6"	วงกบ	วงกบไม้เนื้อแข็ง 2"x5" ทำสีขาว
กรอบบาน	โครงไม้เนื้อแข็งกว้าง 5" กระจกนิรภัย และ ผ่าบุพร้อมฉนวนกันเสียง	กรอบบาน	โครงวงกบไม้เนื้อแข็ง ไม้ยึดหนา 10 มม ปิดผิวลามิเนต wilsonart 0131M
ลูกบิด	ผ่าบุพร้อมฉนวนกันเสียงความหนา 5 ซม ทั้งสองด้าน	ลูกบิด	กระจกฝ้า หนา 6 มม
อุปกรณ์	บานเดี่ยวขนาดใหญ่ ครบชุด	อุปกรณ์	รางเลื่อน HAWA ชุดอุปกรณ์บานเลื่อนอลูมิเนียม NO.942.50.002 JUNIOR 250/B พร้อมราง
		อุปกรณ์ล็อค	HAFALE MORTISE LOCK FOR SLIDING DOOR STARTEC NO.911.26.292 + ใส่กุญแจ 2 ทาง
			ด้านในทางลัด ด้านนอกทึบยึดยุโซ + ผ่าครอบกุญแจ
		มือจับ	มือจับ รุ่น HD187 สูง 35 ซม

DATE	DESCRIPTION

JOB NUMBER :	DWG. NUMBER
CHECKED :	IN401
APPROVED :	TOTAL
DRAWN BY :	

NOTE
This Drawing is Copyright. All Contractors Must
Check All Dimensions On Site Only. Figures, Dimensions
And Grid Lines Are To Be Worked From.
Discrepancies Must Be Reported Immediately To The
The Architect Or Engineer Concerned Before Proceeding.

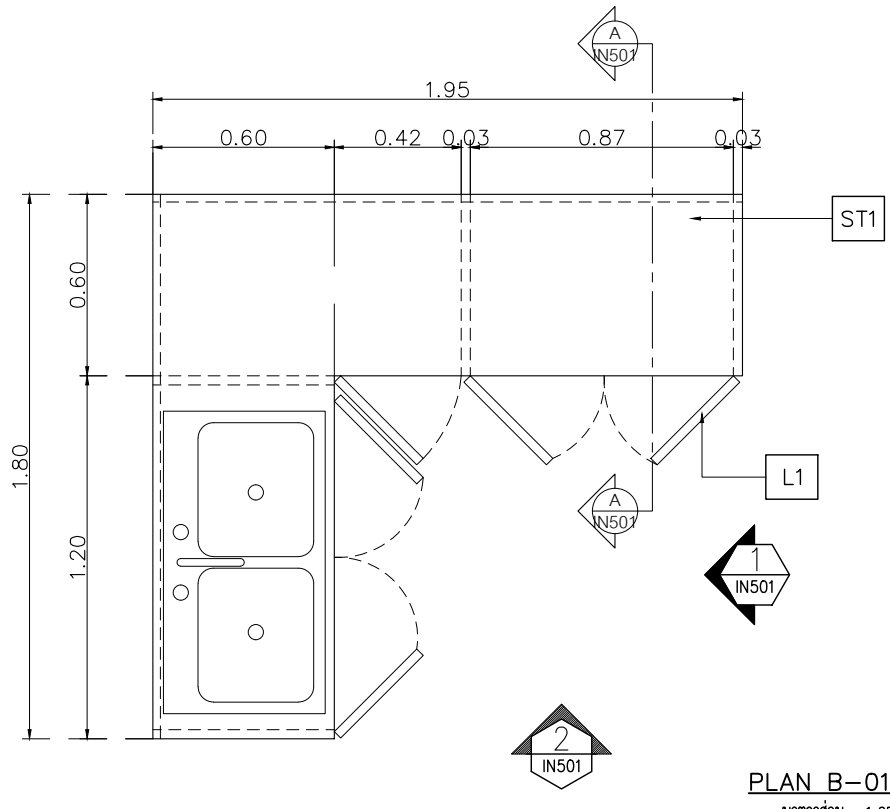

PLAN B-01
มาตราส่วน 1:25

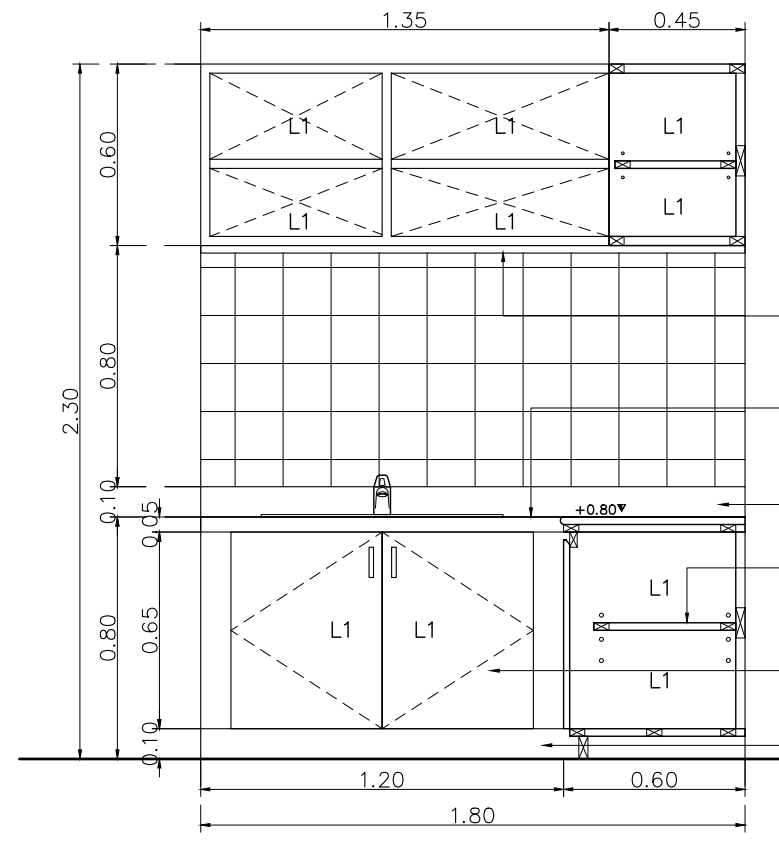

- L1 Laminate ของ Wilsonart No.4194EM Trendy Walnut หรือเทียบเท่า Formica, Greenlam, Fineness
- ST1 หินอ่อนเทียม หนา 15มม SNOW PEARL ยี่ห้อ THG
- W2 ผนังกระเบื้องพอร์ซเลน ของ COTTO รุ่น FT 30X30 ปี- กวีดี เทา PM ขนาด 30X30 ม. ลายตาราง

SECTION A-A
มาตราส่วน 1:25

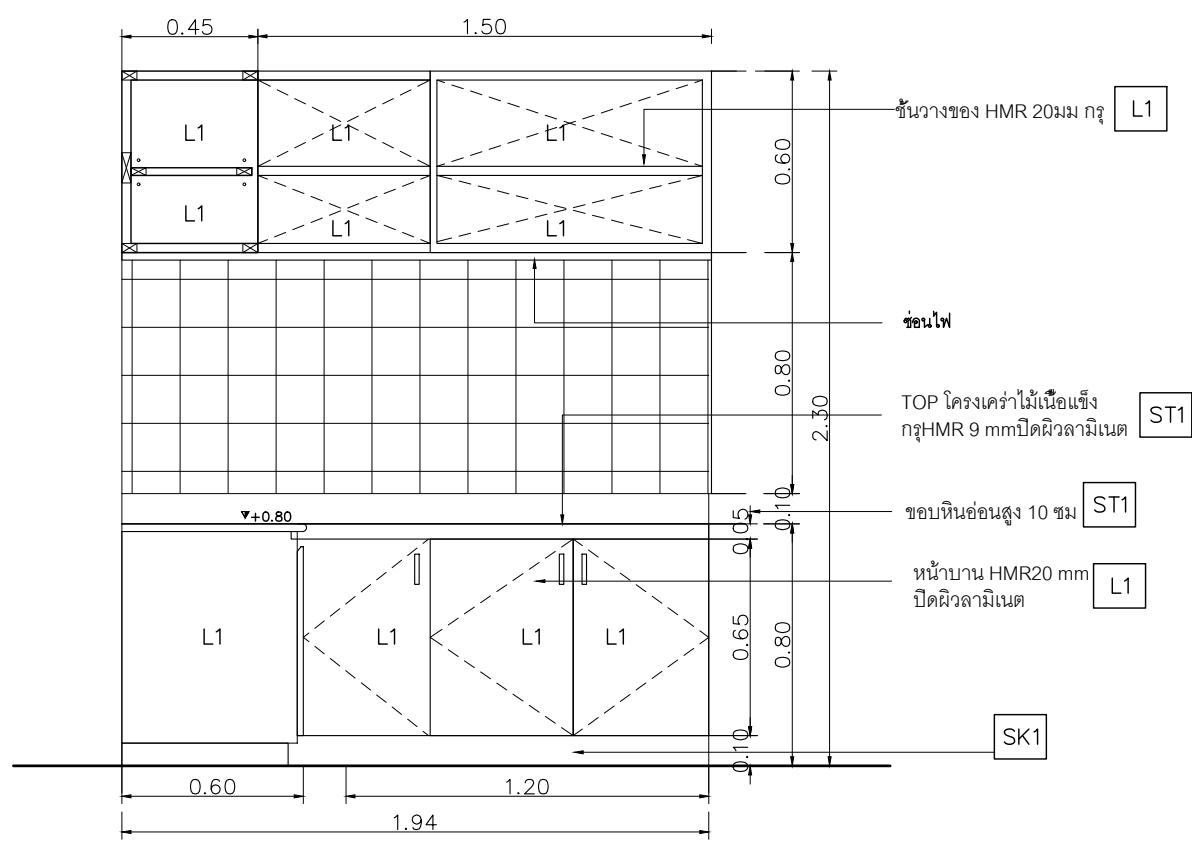

ELEVATION 2
มาตราส่วน 1:25

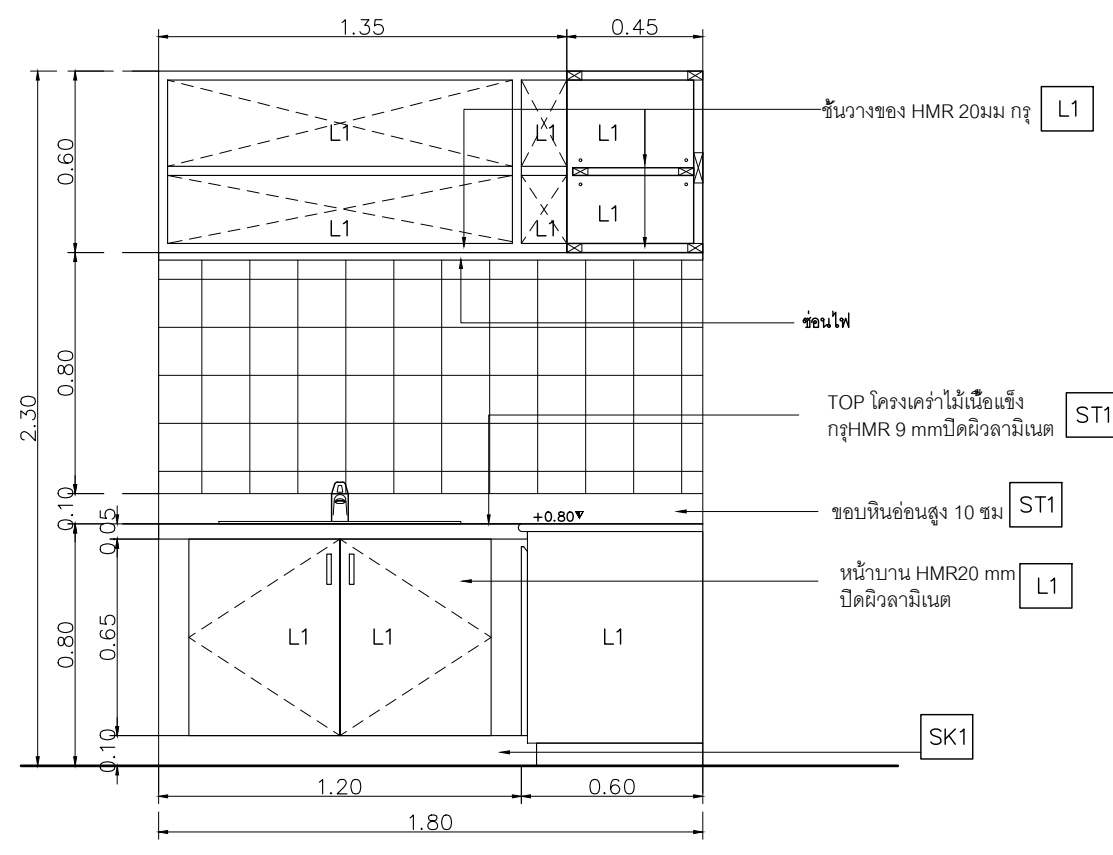

ELEVATION 1
มาตราส่วน 1:25

เจ้าของโครงการ :



มหาวิทยาลัยวลัยลักษณ์
WALAILAK UNIVERSITY



Let's Design
บริษัท สถาปัตย์ 3 มิติ
และ วิศวกรรม สถาปัตย์
และ วิศวกรรม สถาปัตย์

PROJECT
อาคารส่งเสริมวิชาการ
และนวัตกรรม

LOCATION
มหาวิทยาลัยวลัยลักษณ์
222 ตำบลไทยบุรี
อำเภอท่าศาลา จังหวัดนครศรีธรรมราช 80160

ARCHITECTS:
นายสนธยา คงชัย สด 1860

นายชัยภัทร บัวผุด สด 19754

INTERIOR DESIGN
Let's Design Co.,Ltd
นายกันต์ รอดสวัสดิ์ ส-สน 217
นางกิ่งกมล รอดสวัสดิ์ ส-สน 218
นางสาวปัทมา เจริญพันธ์ สด 2678

นางสาวกัญจกรณิธิ ธิษะทอง
ภาควิชาการสถาปัตย์
วิศวกรรมศาสตร์

STRUCTURE ENGINEERS :
Let's Design Co.,Ltd
นายสมภพ เจริญศรีรักษ์ วย1754

วิศวกรตรวจสอบงานโครงสร้าง :

ELECTRICAL ENGINEERS :
Let's Design Co.,Ltd
นายณัฐวัฒน์ จาตุโรทัยวัฒน์ วทศ 808

นายณัฐวัฒน์ จาตุโรทัยวัฒน์ วทศ 808

นายณัฐวัฒน์ จาตุโรทัยวัฒน์ วทศ 2287

PLUMBING ENGINEER :
Let's Design Co.,Ltd
นายณัฐวัฒน์ จาตุโรทัยวัฒน์ วทศ 808

ENVIRONMENTAL ENGINEER :
Let's Design Co.,Ltd
อานาจ สีลาวัฒนานนท์ สส 305

MECHANICAL ENGINEERS :
Let's Design Co.,Ltd
นายณัฐวัฒน์ จาตุโรทัยวัฒน์ วทศ 808

DRAWING DATE :
DRAWING TITLE :
แบบขยาย B-01 (1/1)
อาคาร CP2

DATE	DESCRIPTION

JOB NUMBER :
CHECKED :
APPROVED :
DRAWN BY :

DWG. NUMBER
IN501
TOTAL

NOTE
This Drawing is Copyright All Contractors Must
Check All Dimensions On Site Only Figured Dimensions
And Grid Lines Are To Be Worked From
Discrepancies Must Be Reported Immediately To Be
The Architect Or Engineer Concerned Before Processing

เจ้าของโครงการ :



มหาวิทยาลัยวลัยลักษณ์
WALAILAK UNIVERSITY



PROJECT

อาคารส่งเสริมผู้ประกอบการ
และนวัตกรรม

LOCATION

มหาวิทยาลัยวลัยลักษณ์
222 ตำบลไทยบุรี
จังหวัดน่าน 55000 โทร 042 841 811

ARCHITECTS:

นายสนธยา คงชัย สด 1860

นายชัยภัทร บัวสุด ภูส 19754

INTERIOR DESIGN

Let's Design Co.,Ltd

นายกานต์ รอดสวัสดิ์ ส-สน 217

นางกิ่งกานจน์ รอดสวัสดิ์ ส-สน 218

นางสาวปัทมา เจริญพันธ์ สด 2678

นางสาวพิชชากรณิ ศิวทอง

STRUCTURE ENGINEERS :

Let's Design Co.,Ltd

นายสมภพ เจริญสิทธิ์ ภูส 1754

วิศวกรผู้ตรวจสอบงานโครงสร้าง :

ELECTRICAL ENGINEERS :

Let's Design Co.,Ltd

นายณรินทร์ จารุโศภณวัฒน์ ภูท 806

สนับคนันต์ ต้นนิชาติ สท 2287

PLUMBING ENGINEER :

Let's Design Co.,Ltd

มานิตชัย เมืองคำ ภูท 808

ENVIRONMENTAL ENGINEER :

Let's Design Co.,Ltd

อำนาจ สีลาวัฒนานนท์ สส 305

MECHANICAL ENGINEERS :

Let's Design Co.,Ltd

มานิตชัย เมืองคำ ภูท 808

DRAWING DATE :

DRAWING TITLE :

แบบขยายห้องละหมาด (1/5)

อาคาร CF2

DATE	DESCRIPTION

JOB NUMBER :	DWG. NUMBER
CHECKED :	IN502
APPROVED :	TOTAL
DRAWN BY :	

NOTE
This Drawing is Copyright All Contractors Must
Check All Dimensions On Site Only Figured Dimensions
And Grid Lines Are To Be Worked From
Discrepancies Must Be Reported Immediately To Be
The Architect Or Engineer Concerned Before Proceeding

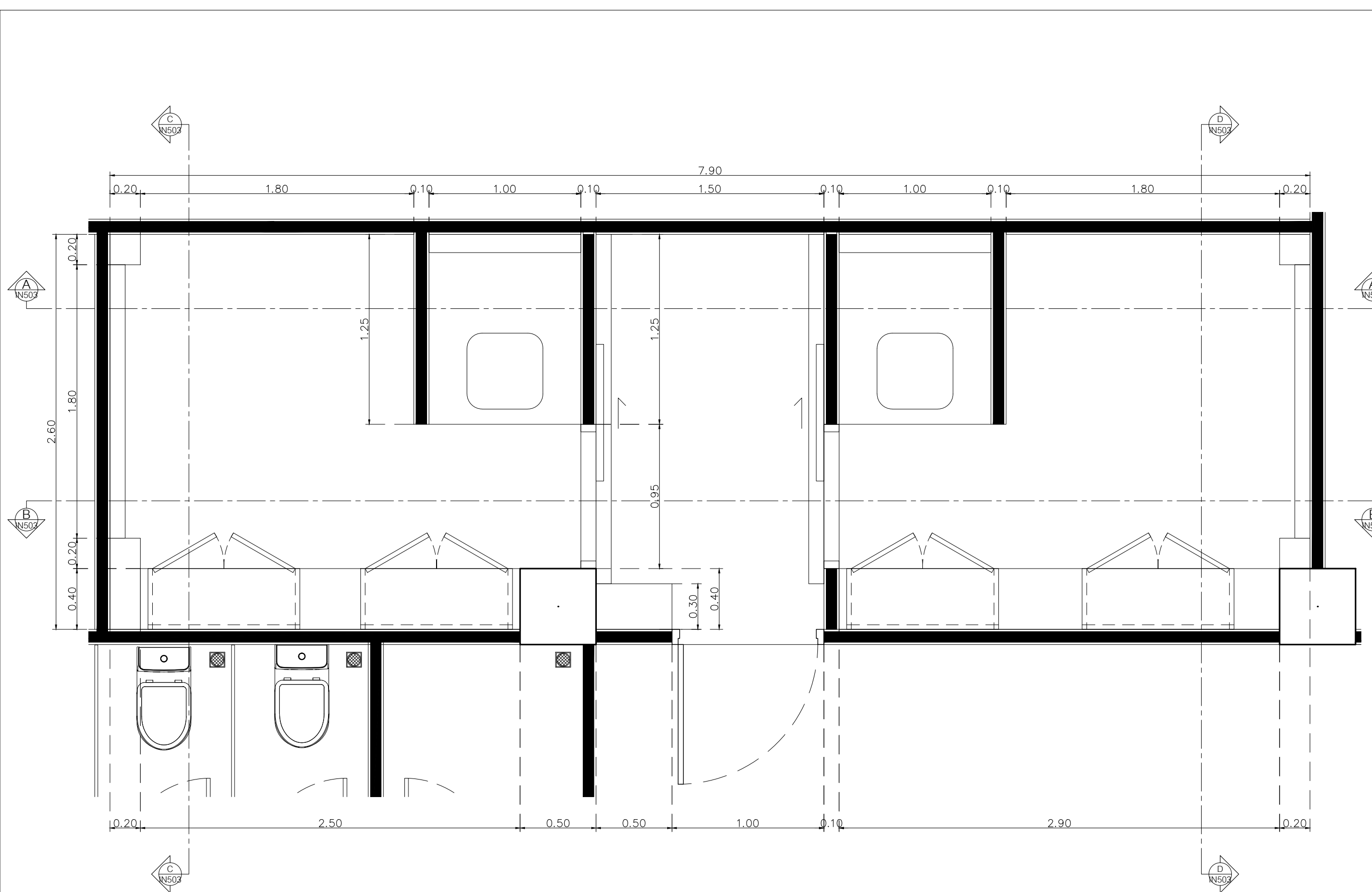

แบบขยาย ห้องละหมาด
มาตราส่วน 1:25

L1	Laminate ขอบ Wilsonart No.4194EM Trendy Walnut หรือเทียบเท่า Formica, Greenlam, Fineness	WALL01	Wallpaper ยี่ห้อ WALL UP No. 419-9 รุ่น Basic
W2	ผนังกระเบื้องพอร์ซเลน ของ COTTO รุ่น FT 30X30 ปี-กริด เทา PM ขนาด 30X30 ม. ลายดาวร่วง	SK03	บัวพื้น PVC หน้า 1 ซม. สูง 10 ซม. ทาสีขาว TOA W9120 Simply white
ST2	หินอ่อน ARISTON WHITE ยี่ห้อ สยามตาก หรือเทียบเท่า หน้า 15 มม ห่องlomerad		



PROJECT
อาคารส่งเสริมผู้ประกอบการ และนวัตกรรม
 LOCATION
 มหาวิทยาลัยวลัยลักษณ์
 222 ตำบลไทยบุรี
 อำเภอท่าศาลา จังหวัดนครศรีธรรมราช 80160
 ARCHITECTS:
 นายสนธยา คงชัย สด 1860
 นายชัยภัทร บัวผุด สด 19754
 INTERIOR DESIGN
 Let's Design Co.,Ltd
 นายกานต์ รอดสวัสดิ์ ส-สน 217
 นางกิ่งกานจน์ รอดสวัสดิ์ ส-สน 218
 นางสาวบิณฑุรา เจริญนันทน์ สด 2678
 นางสาวกัญจกรณิณี สีทอง
 STRUCTURE ENGINEERS:
 Let's Design Co.,Ltd
 นายสมภพ เสงี่ยมศิริรักษ์ วย1754
 วิศวกรผู้ตรวจสอบงานโครงสร้าง:

ELECTRICAL ENGINEERS:
 Let's Design Co.,Ltd
 นายณสินทร์ จาตุโกศลวัฒน์ วทศ 808
 อนุมัติ ดันพิชาติ สทศ 2287
 PLUMBING ENGINEER:
 Let's Design Co.,Ltd
 อนุมัติ เมืองคำ วทศ 808
 ENVIRONMENTAL ENGINEER:
 Let's Design Co.,Ltd
 อำนวย สีลาวัฒนานนท์ สศ 305
 MECHANICAL ENGINEERS:
 Let's Design Co.,Ltd
 อนุมัติ เมืองคำ วทศ 808

DRAWING DATE:
 DRAWING TITLE:
 แบบขยายห้องละหมาด (2/5)
 อาคาร CF2

DATE	DESCRIPTION

JOB NUMBER:	DWG. NUMBER
CHECKED:	IN503
APPROVED:	TOTAL
DRAWN BY:	

NOTE
 This Drawing is Copyright All Contractors Must
 Check All Dimensions On Site Only Figured Dimensions
 And Grid Lines Are To Be Worked From
 Discrepancies Must Be Reported Immediately To Be
 The Architect Or Engineer Concerned Before Processing

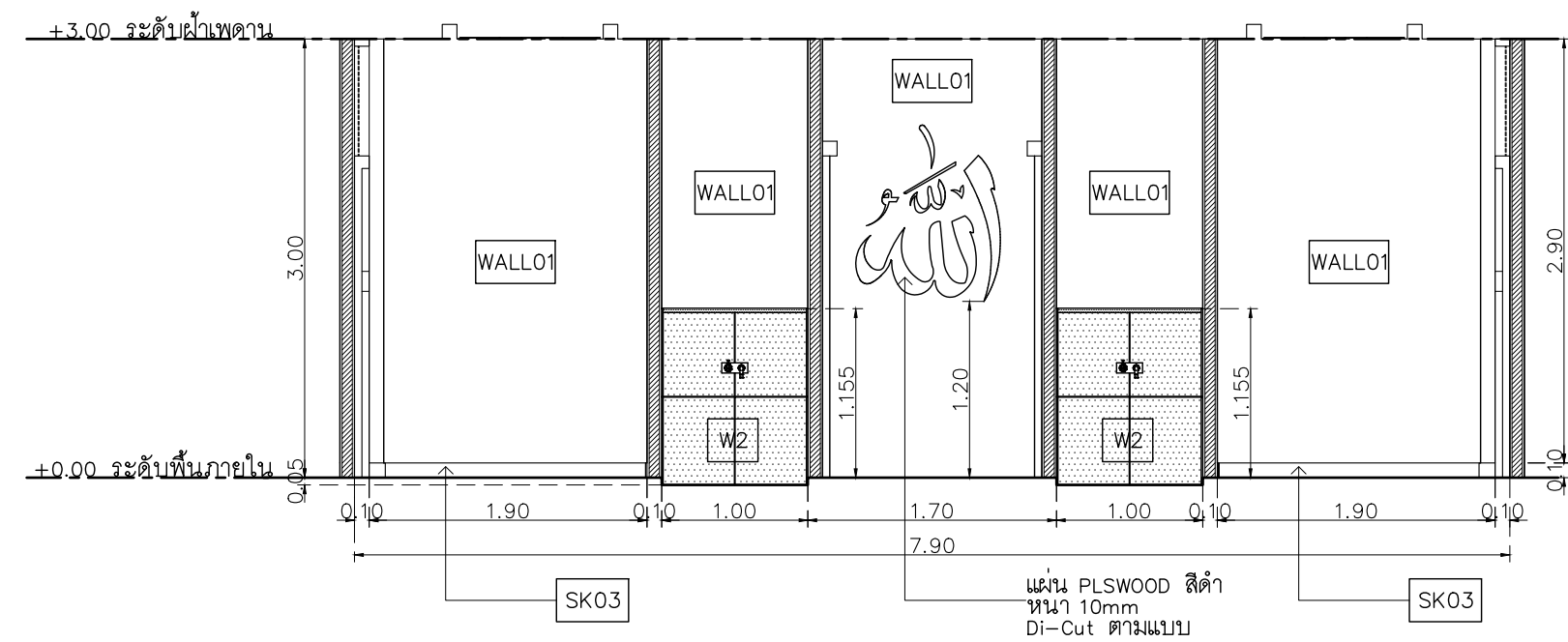

SECTION A-A
 มาตรฐาน 1:50

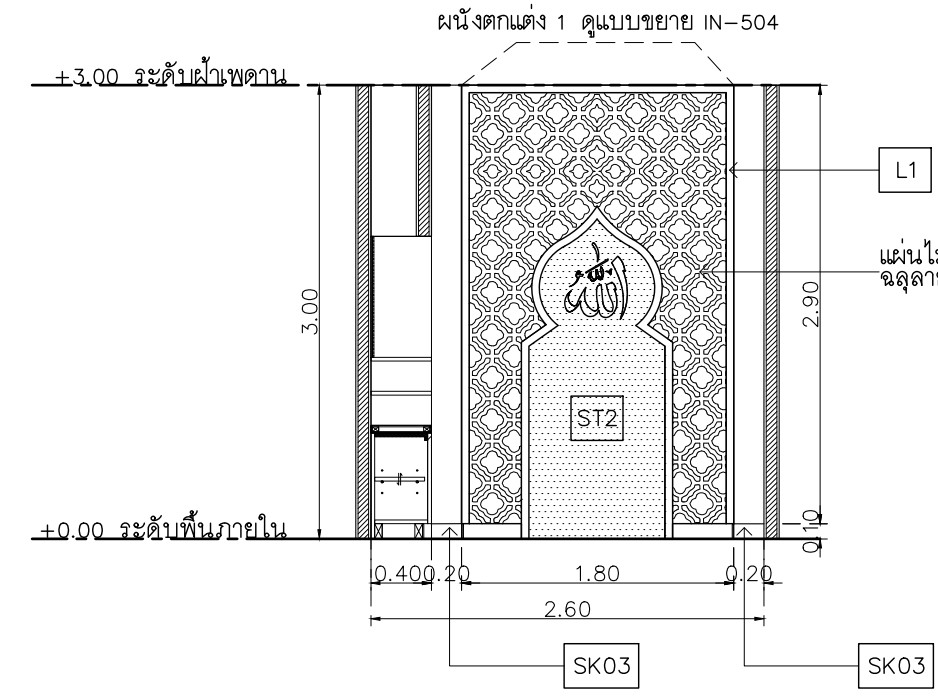

SECTION C-C
 มาตรฐาน 1:50

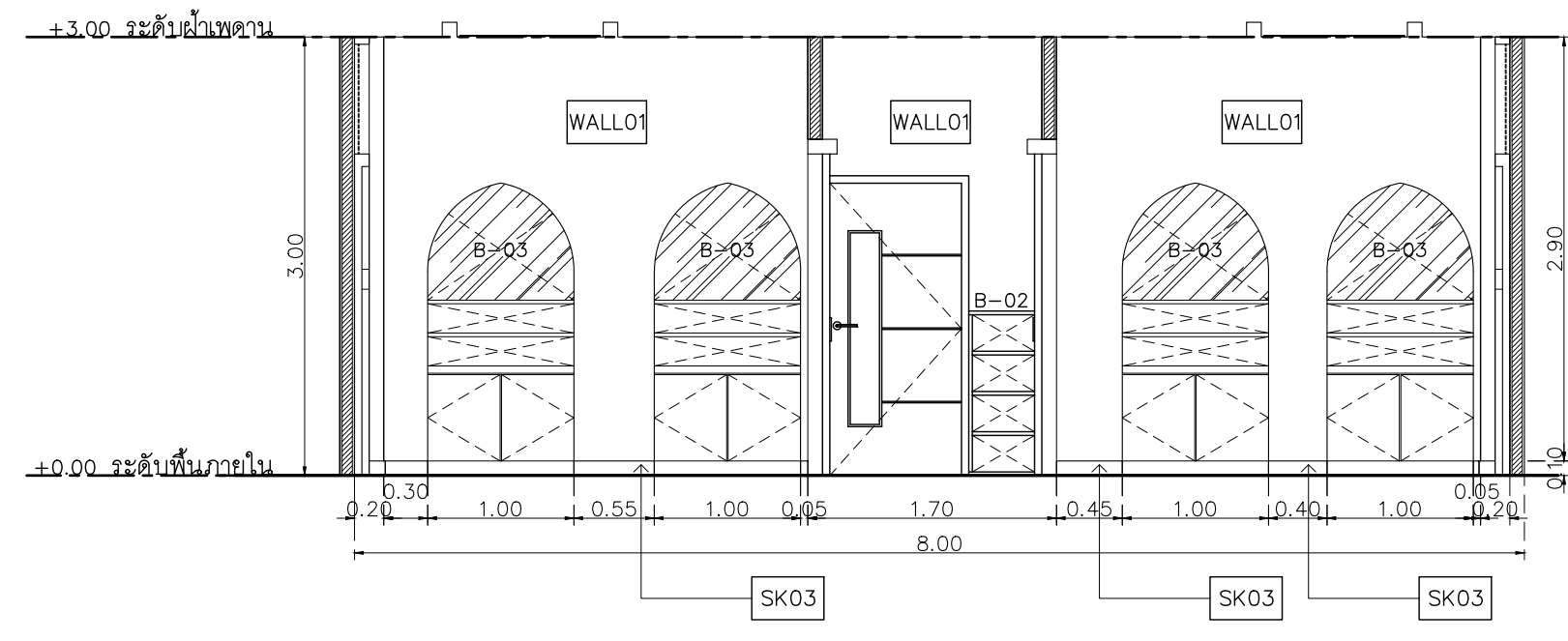

SECTION B-B
 มาตรฐาน 1:50

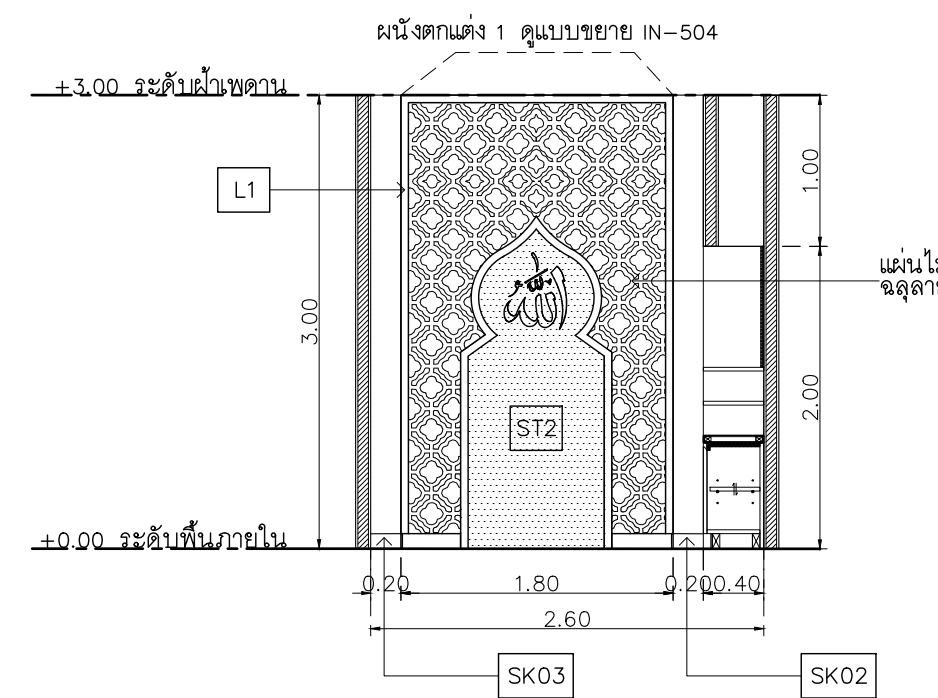

SECTION D-D
 มาตรฐาน 1:50

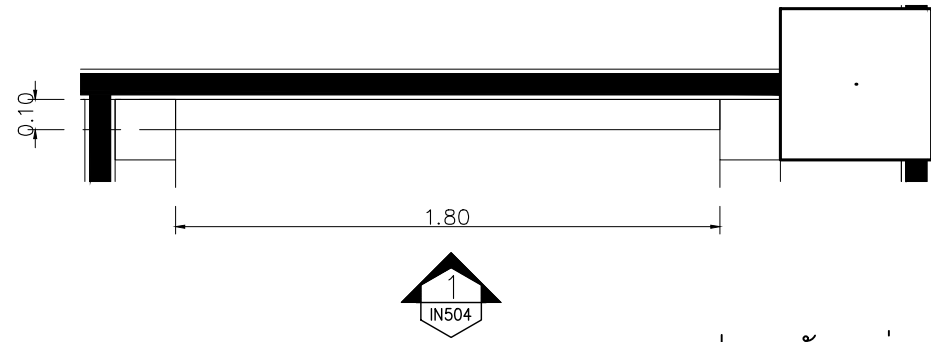

แบบขยายแปลน ผนังตกแต่ง 1
มาตราส่วน 1:25

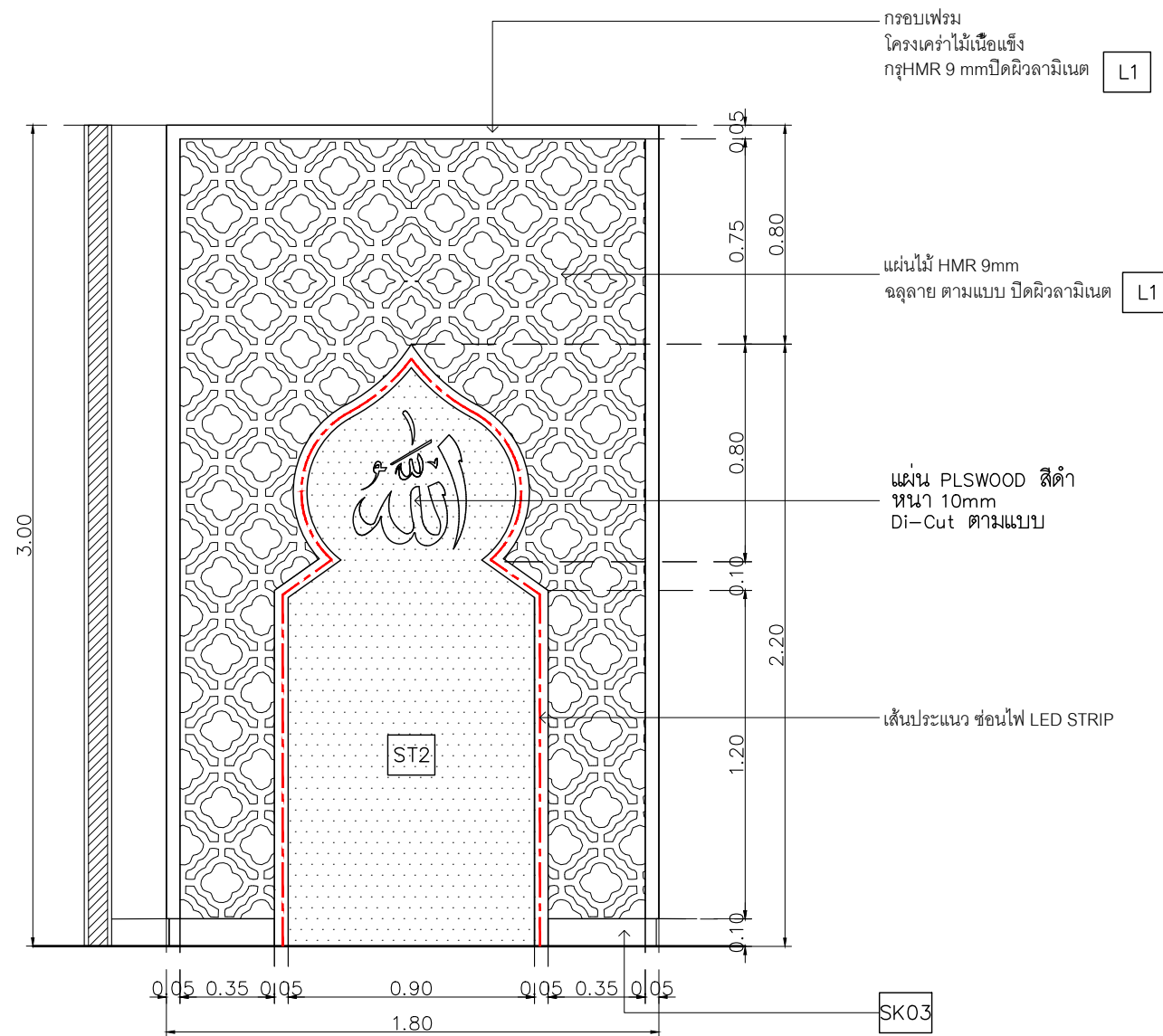

ELEVATION 1
มาตราส่วน 1:25

- L1 Laminate ขอบ Wilsonart No.4194EM Trendy Walnut หรือเทียบเท่า Formica, Greenlam, Fineness
- ST1 หินอ่อนเทียม หน้า 15 มม SNOW PEARL ยี่ห้อ THG
- SK02 บัวพื้น ของ Blissmetal รุ่น MR29 ขนาด สูง 10 ซม สี Copper

เจ้าของโครงการ :



มหาวิทยาลัยวลัยลักษณ์
WALAILAK UNIVERSITY



PROJECT

อาคารส่งเสริมผู้ประกอบการ
และนวัตกรรม

LOCATION

มหาวิทยาลัยวลัยลักษณ์
222 ตำบลไทยบุรี
อำเภอท่าศาลา จังหวัดนครศรีธรรมราช 80160

ARCHITECTS:

นายสนธยา คงชัย สดศ 1860

นายชัยภัทร บัวผุด ภาสศ 19754

INTERIOR DESIGN
Let's Design Co.,Ltd

นายกานต์ รอดสวัสดิ์ ส-สน 217

นางกัญญกมล รอดสวัสดิ์ ส-สน 218

นางสาวปัทมาพร เจริญพันธ์ สดศ 2678

นางสาวกัญญกมล สิวทอง
สถาปนิก ตรี ๒๖

STRUCTURE ENGINEERS :

นายสมภพ เจริญศรีภักดิ์ วน.1754

วิศวกรตรวจสอบงานโครงสร้าง :

ELECTRICAL ENGINEERS :

นายณรินทร์ จตุโรภาสวัฒน์ วกศ 806

ชนวัฒน์ ศันนิชาติ สทศ 2287

PLUMBING ENGINEER :

มานิตย์ เมืองคำ วก 808

ENVIRONMENTAL ENGINEER :

อำนาจ สิววัฒน์นนท์ สศ 305

MECHANICAL ENGINEERS :

มานิตย์ เมืองคำ วก 808

DRAWING DATE :

DRAWING TITLE :

แบบขยายห้องละขนาด (3/5)

อาคาร CF2

DATE	DESCRIPTION

JOB NUMBER :	DWG. NUMBER
CHECKED :	IN504
APPROVED :	TOTAL
DRAWN BY :	

NOTE
This Drawing is Copyright All Contractors Must
Check All Dimensions On Site Only Figured Dimensions
And Grid Lines Are To Be Worked From
Discrepancies Must Be Reported Immediately To Be
The Architect Or Engineer Concerned Before Processing

L1 Laminate ขอบ Wilsonart
No.4194EM
Trendy Walnut
หรือเทียบเท่า Formica, Greenlam, Fineness

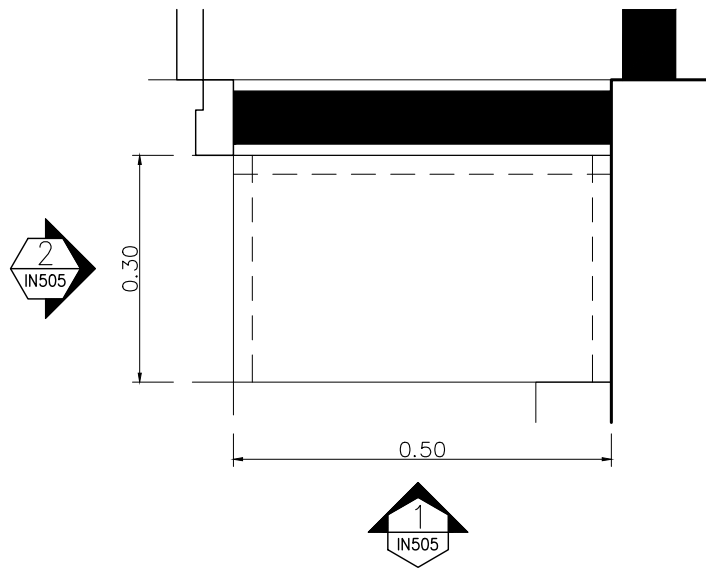

แบบขยายแปลน B-02
มาตราส่วน 1:10

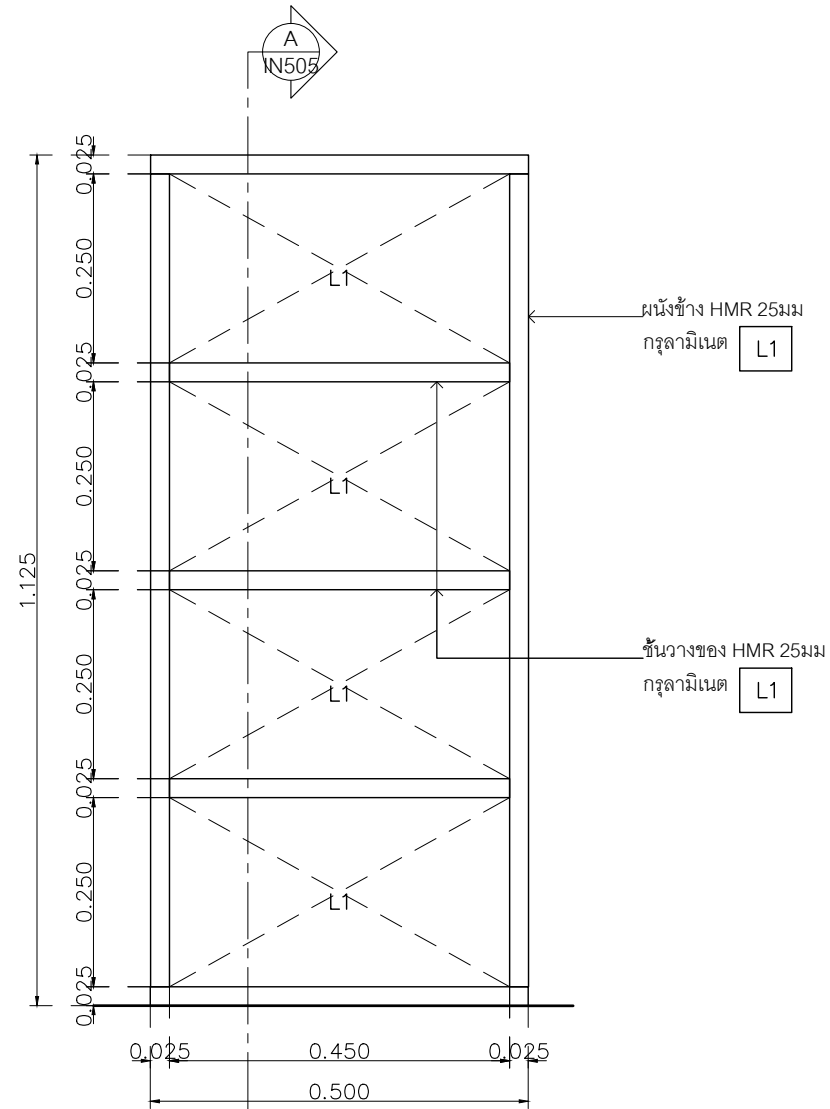

ELEVATION 1
มาตราส่วน 1:10

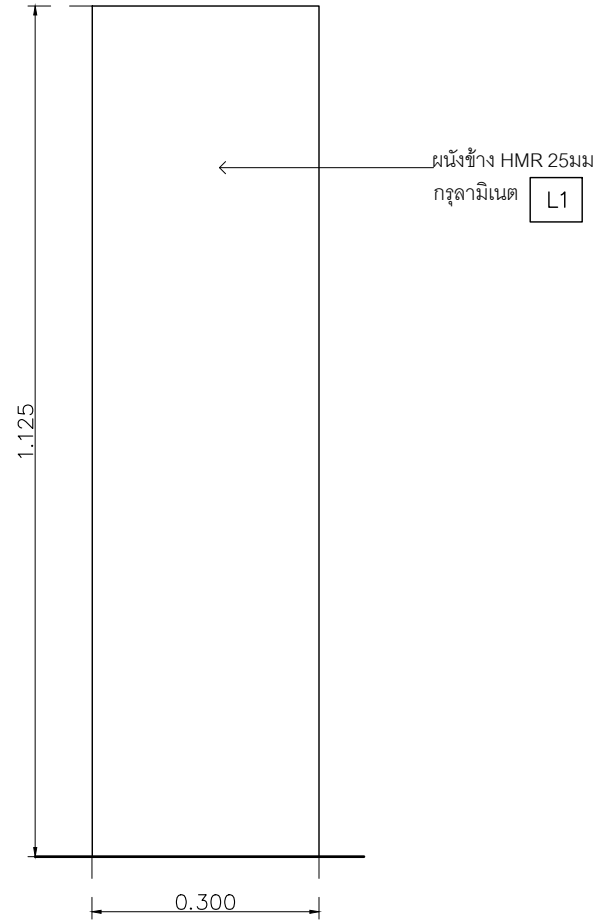

ELEVATION 2
มาตราส่วน 1:10

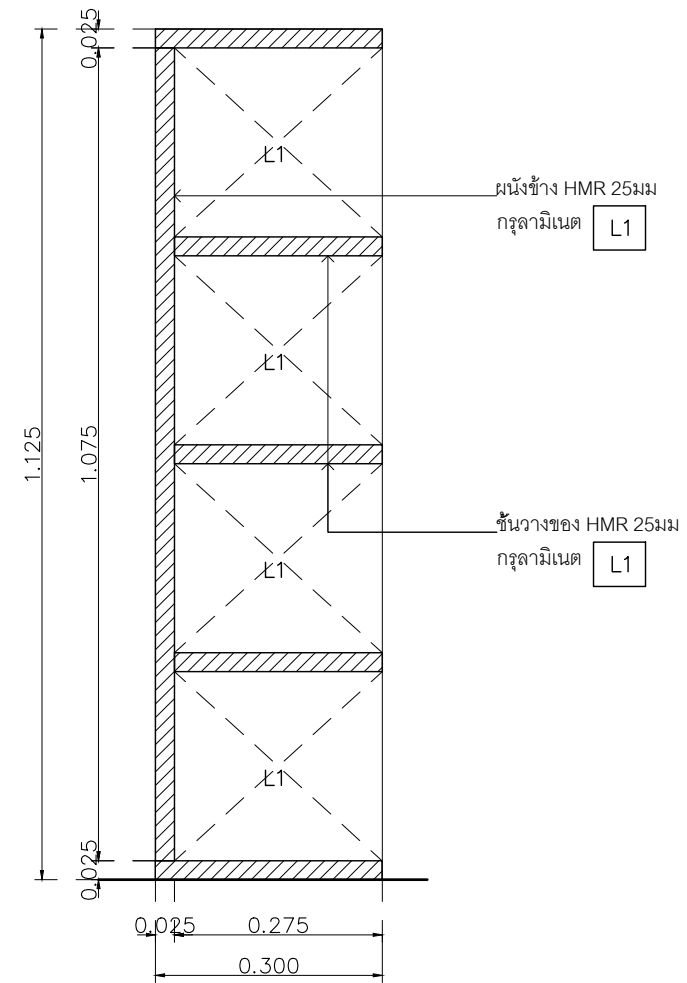

SECTION A-A
มาตราส่วน 1:10

เจ้าของโครงการ :



มหาวิทยาลัยวลัยลักษณ์
WALAILAK UNIVERSITY



PROJECT

อาคารส่งเสริมผู้ประกอบการ
และนวัตกรรม

LOCATION

มหาวิทยาลัยวลัยลักษณ์
222 ตำบลไทยบุรี
อำเภอท่าศาลา จังหวัดนครศรีธรรมราช 80160

ARCHITECTS:

นายสนธยา คงชัย สด 1860

นายชัยภัทร บัวผุด สด 19754

INTERIOR DESIGN
Let's Design Co.,Ltd

นายกานต์ รอดสวัสดิ์ ส-สน 217

นางกัญญาณัน รอดสวัสดิ์ ส-สน 218

นางสาวพนมพร เจริญนันท์ สด 2678

นางสาวภัทราภรณ์ วิเศษทอง
สถาปนิก (วิชาชีพ)

STRUCTURE ENGINEERS :
Let's Design Co.,Ltd

นายสมภพ เจริญศักดิ์ชัย วย1754

วิศวกรผู้ตรวจสอบงานโครงสร้าง :

ELECTRICAL ENGINEERS :
Let's Design Co.,Ltd

นายณัฐวิทย์ จาตุโรจน์วัฒน์ วทศ 808

ธนวัฒน์ ศันปัทมา สทศ 2287

PLUMBING ENGINEER :
Let's Design Co.,Ltd

มานิตย์ เมืองคำ วทศ 808

ENVIRONMENTAL ENGINEER :
Let's Design Co.,Ltd

อำนาจ สิวาศนันท์ สส 305

MECHANICAL ENGINEERS :
Let's Design Co.,Ltd

มานิตย์ เมืองคำ วทศ 808

DRAWING DATE :

DRAWING TITLE :

แบบขยายห้องละหมาด (4/5)

อาคาร CF2

DATE	DESCRIPTION

JOB NUMBER :	DWG. NUMBER
CHECKED :	IN505
APPROVED :	TOTAL
DRAWN BY :	

NOTE
This Drawing is Copyright All Contractors Must
Check All Dimensions On Site Only Figured Dimensions
And Grid Lines Are To Be Worked From
Discrepancies Must Be Reported Immediately To Be
The Architect Or Engineer Concerned Before Processing

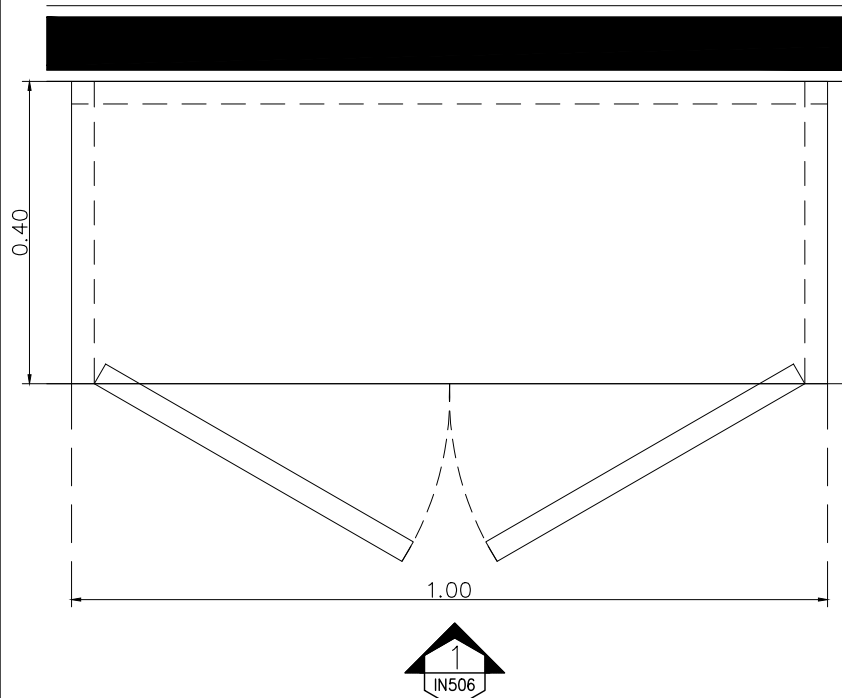

แบบขยายแปลน B-03
มาตราส่วน 1:10

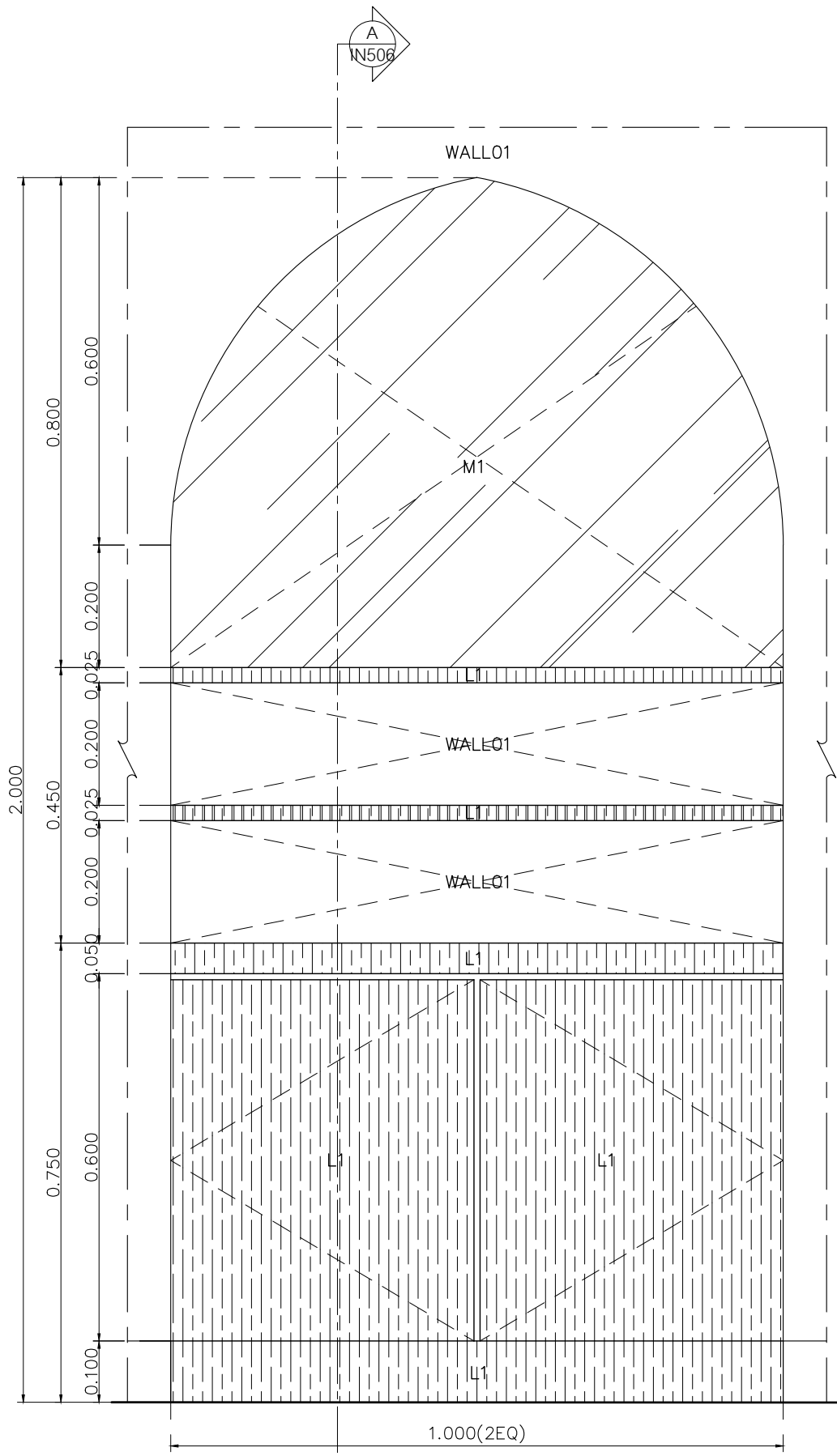

ELEVATION 1
มาตราส่วน 1:10

- L1 Laminate ชูอิง Wilsonart No.4194EM Trendy Walnut หรือเทียบเท่า Formica, Greenlam, Fineness
- M1 กระเบื้องฝ้า 50% หน้า 6 มม
- WALL01 Wallpaper ยี่ห้อ WALL UP No. 419-9 รุ่น Basic

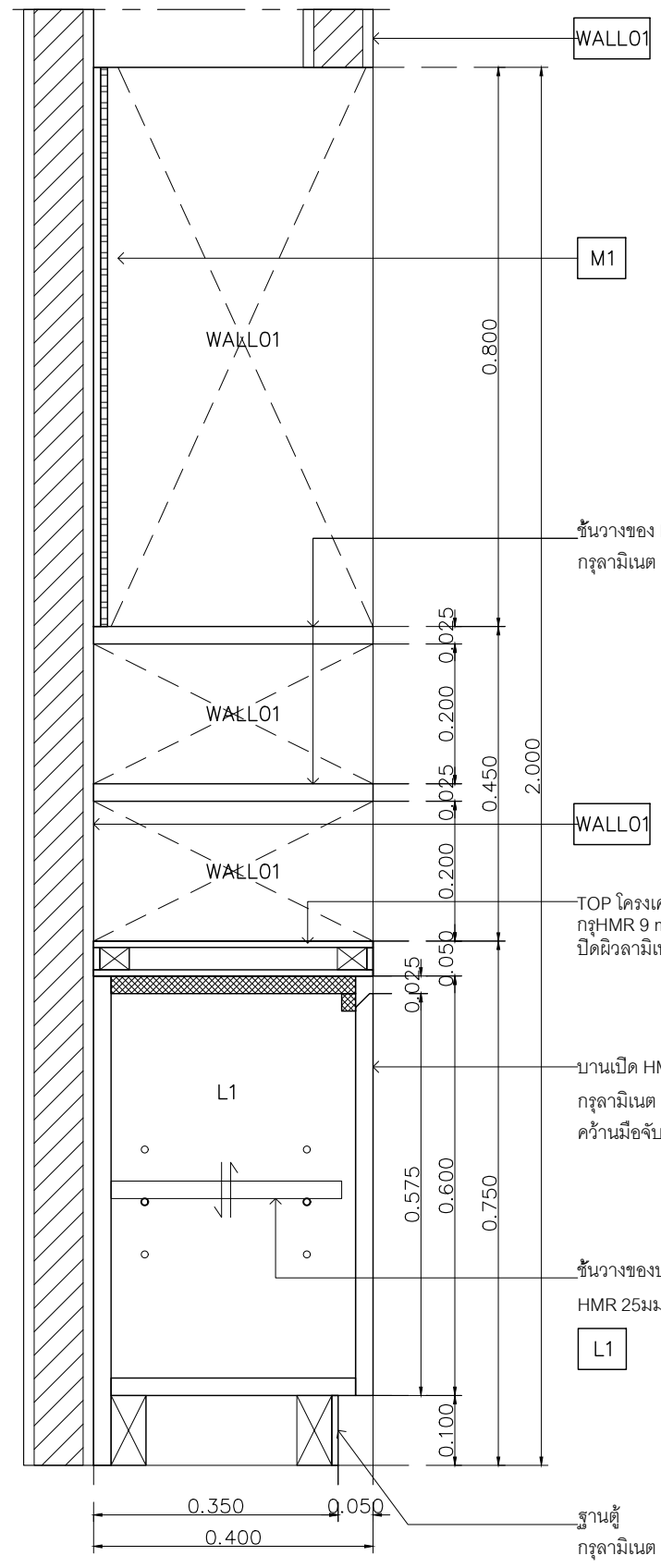

SECTION A-A
มาตราส่วน 1:10



PROJECT
อาคารส่งเสริมผู้ประกอบการ
และนวัตกรรม

LOCATION
มหาวิทยาลัยวลัยลักษณ์
222 ตำบลไทยบุรี
อำเภอท่าศาลา จังหวัดนครศรีธรรมราช 80160

ARCHITECTS:
นายสนธยา คงชัย สดส 1860

นายชัยภัทร บัวรอด ภสศ 19754

INTERIOR DESIGN
Let's Design Co.,Ltd
นายกานต์ รอดสวัสดิ์ ส-สน 217
นางสีฟ้ากานันท์ รอดสวัสดิ์ ส-สน 218
นางสาวปัทมาพร เขจรนันท์ สดส 2678
นางสาวภัทราภรณ์ คุ้มทอง
สถาปนิกในวิชาชีพ

STRUCTURE ENGINEERS :
Let's Design Co.,Ltd
นายสมภพ เจริญรักษา วท.1754
วิศวกรผู้ตรวจสอบงานโครงสร้าง :

ELECTRICAL ENGINEERS :
Let's Design Co.,Ltd
นายณรินทร์ จาตุโคศลวัฒน์ วทศ 806
ธนวัฒน์ ต้นนิชาติ สทศ 2287
PLUMBING ENGINEER :
Let's Design Co.,Ltd
มานิตย์ เมืองคำ วท 808

ENVIRONMENTAL ENGINEER :
Let's Design Co.,Ltd
อำนาจ สิลวพัฒน์นนท์ สศ 305

MECHANICAL ENGINEERS :
Let's Design Co.,Ltd
มานิตย์ เมืองคำ วท 808

DRAWING DATE :
DRAWING TITLE :
แบบขยายห้องขนาด (5/5)
อาคาร CF2

DATE	DESCRIPTION

JOB NUMBER :
CHECKED :
APPROVED :
DRAWN BY :

DWG. NUMBER
IN506
TOTAL

NOTE
This Drawing is Copyright All Contractors Must
Check All Dimensions On Site Only Figured Dimensions
And Grid Lines Are To Be Worked From
Discrepancies Must Be Reported Immediately To Be
The Architect Or Engineer Concerned Before Processing

- L1 Laminate อง Wilsonart No.4194EM Trendy Walnut หรือเทียบเท่า Formica, Greenlam, Fineness
- L2 Laminate อง Wilsonart No.4830G Satin stainless หรือเทียบเท่า Formica, Greenlam, Fineness
- L3 ผนัง หินอ่อนเทียม อง Hierofitstone Code : H69052
- L4 Laminate อง Wilsonart No.8137G Glossy Pearl หรือเทียบเท่า Formica, Greenlam, Fineness
- STA3 ผนัง Stainless อง Blissmetal code U2W-8W10H Stainless copper
- STA4 ผนัง Stainless อง Blissmetal code UN-25W10H Stainless copper
- SK02 บั้วพื้น อง Blissmetal รุ่น MR29 ขนาด สูง 10 ซม สี Copper



PROJECT
อาคารส่งเสริมผู้ประกอบการ และนวัตกรรม

LOCATION
มหาวิทยาลัยวลัยลักษณ์
222 ตำบลไทยบุรี
อำเภอท่าศาลา จังหวัดนครศรีธรรมราช 80160

ARCHITECTS:
นายสนธยา คงชัย สด 1860

นายชัยภัทร บัวผุด ภูส 19754

INTERIOR DESIGN
Let's Design Co.,Ltd
นายกานต์ รอดสวัสดิ์ ส-สน 217
นางกัญญาภรณ์ รอดสวัสดิ์ ส-สน 218
นางสาวปัทมาพร เขจรนันท์ สด 2678
นางสาวกัทธกรรณ์ พิเศษทอง
กัทธกรรณ์ พิเศษทอง

STRUCTURE ENGINEERS :
Let's Design Co.,Ltd
นายสมภพ เจริญศรีรักษ์ วย 1754

วิศวกรผู้ตรวจสอบงานโครงสร้าง :

ELECTRICAL ENGINEERS :
Let's Design Co.,Ltd
นายณัฐวัฒน์ จารุโกศลวัฒน์ วกท 806
ธนวัฒน์ ต้นนิชชาติ สทท 2287
วิศวกรผู้ตรวจสอบงานไฟฟ้า :

PLUMBING ENGINEER :
Let's Design Co.,Ltd
มานิตย์ เมืองคำ วก 808

ENVIRONMENTAL ENGINEER :
Let's Design Co.,Ltd
อำนาจ สิวาศมนานนท์ สส 305

MECHANICAL ENGINEERS :
Let's Design Co.,Ltd
มานิตย์ เมืองคำ วก 808

DRAWING DATE :
DRAWING TITLE :
แบบขยายผนังจากผนังต้น
อาคาร CF2

DATE	DESCRIPTION

JOB NUMBER :	DWG. NUMBER
CHECKED :	IN601
APPROVED :	TOTAL
DRAWN BY :	

NOTE
This Drawing is Copyright. All Contractors Must Check All Dimensions On Site Only Figured Dimensions And Grid Lines Are To Be Worked From Discrepancies Must Be Reported Immediately To Be The Architect Or Engineer Concerned Before Proceeding

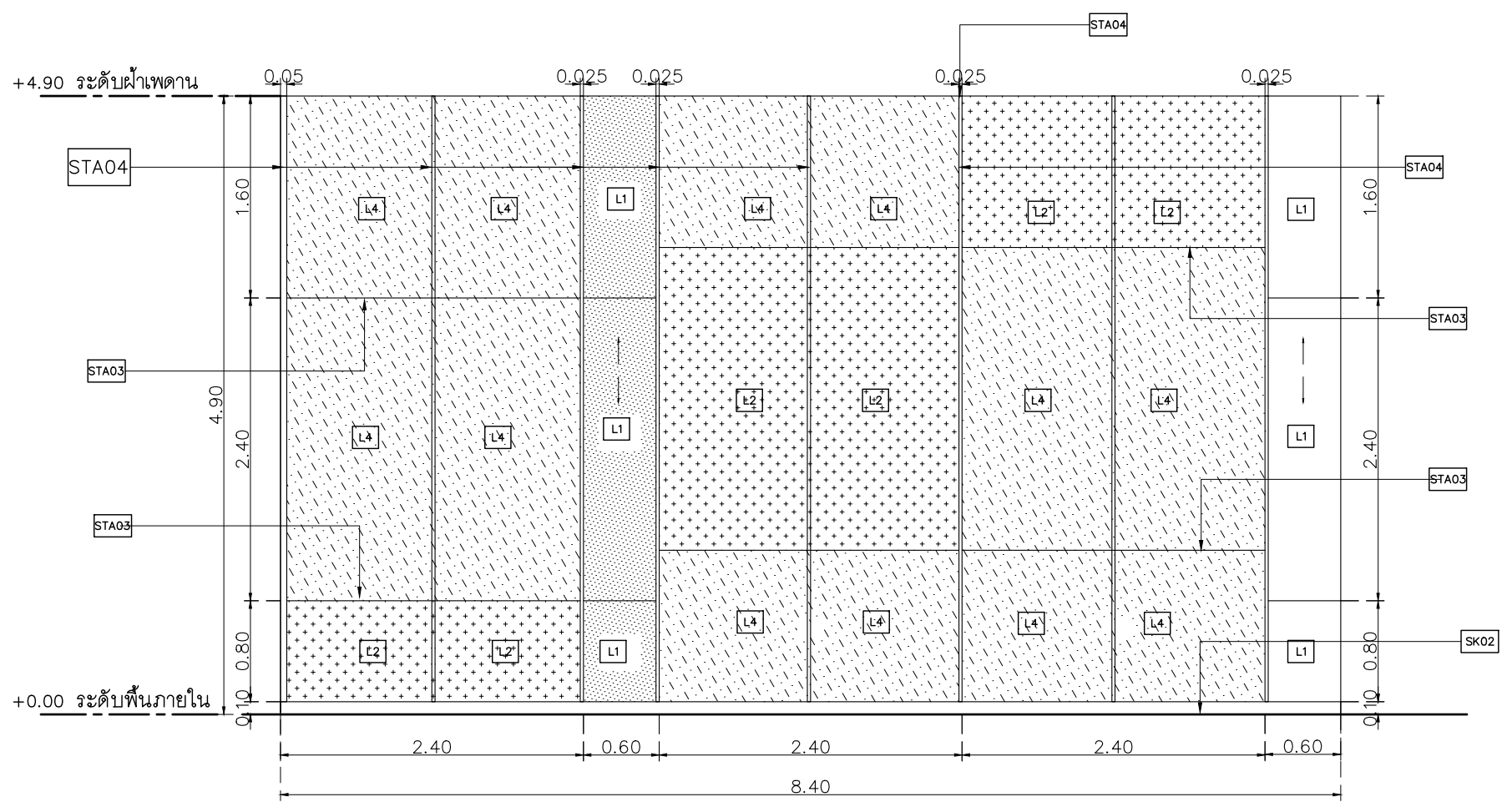

ผนังตกแต่ง 1
มาตราส่วน 1:50

FBC1 ผนังบุผ้าสีเทาอ่อนพร้อมฟองน้ำ
ความหนา 15 ซม.

FBC2 ผนังบุผ้าสีเทาเข้มพร้อมฟองน้ำ
ความหนา 15 ซม.

ACRY1 แผ่นอะคริลิคสีขาวขุ่น หนา 10 มม.

L1 Laminate ขอบ Wilsonart
No.4194EM
Trendy Walnut
หรือเทียบเท่า Formica, Greenlam, Fineness

L2 Laminate ขอบ Wilsonart
No.4830G
Satin stainless
หรือเทียบเท่า Formica, Greenlam, Fineness

L3 ผนังหินอ่อนเทียม ขอบ Hieraftstone
Code : H69052

PA1 ระแนงไม้เทียม WPC-White ขอบ Luxx
moulding
รุ่น WPC-008
ขนาด 17 cm. x 290 cm. ร่อง
ขนาด 2x2 cm.

L4 Laminate ขอบ Wilsonart
No.8137G
Glossy Pearl
หรือเทียบเท่า Formica, Greenlam, Fineness

เจ้าของโครงการ :



มหาวิทยาลัยวลัยลักษณ์
WALAILAK UNIVERSITY



Let's Design
เราใส่ใจใน
ทุกขั้นตอน
เพื่อให้คุณ
ได้สิ่งที่ดีที่สุด

PROJECT

อาคารส่งเสริมผู้ประกอบการ
และนวัตกรรม

LOCATION

มหาวิทยาลัยวลัยลักษณ์
222 ตำบลไทยบุรี
อำเภอท่าศาลา จังหวัดนครศรีธรรมราช 80160

ARCHITECTS:

นายสนธยา คงชัย สด 1860

นายชัยภัทร บัวผด สด 19754

INTERIOR DESIGN

Let's Design Co.,Ltd

นายกานต์ รอดสวัสดิ์ ส-สน 217

นางกัญญาณี รอดสวัสดิ์ ส-สน 218

นางสาวปัทมา เจริญพันธ์ สด 2678

นางสาวกัญชกร สิงห์ทอง

STRUCTURE ENGINEERS :

Let's Design Co.,Ltd

นายสมภพ เงินศรีรักษ์ วช1754

วิศวกรตรวจสอบงานโครงสร้าง :

ELECTRICAL ENGINEERS :

Let's Design Co.,Ltd

นายณัฐวัฒน์ จาตุโรทัยวัฒน์ วทศ 806

ธนวัฒน์ ต้นปิลชาติ สทศ 2287

PLUMBING ENGINEER :

Let's Design Co.,Ltd

มานิตย์ เมืองคำ วทศ 808

ENVIRONMENTAL ENGINEER :

Let's Design Co.,Ltd

อำนาจ สีลาวัฒนพันธ์ สศ 305

MECHANICAL ENGINEERS :

Let's Design Co.,Ltd

มานิตย์ เมืองคำ วทศ 808

DRAWING DATE :

DRAWING TITLE :

แบบขยายผนังกำแพง 2

อาคาร CP2

DATE

DESCRIPTION

NOTE

This Drawing is Copyright. All Contractors Must
Check All Dimensions On Site Only Figured Dimensions
And Grid Lines Are To Be Worked From
Discrepancies Must Be Reported Immediately To Be
The Architect Or Engineer Concerned Before Processing

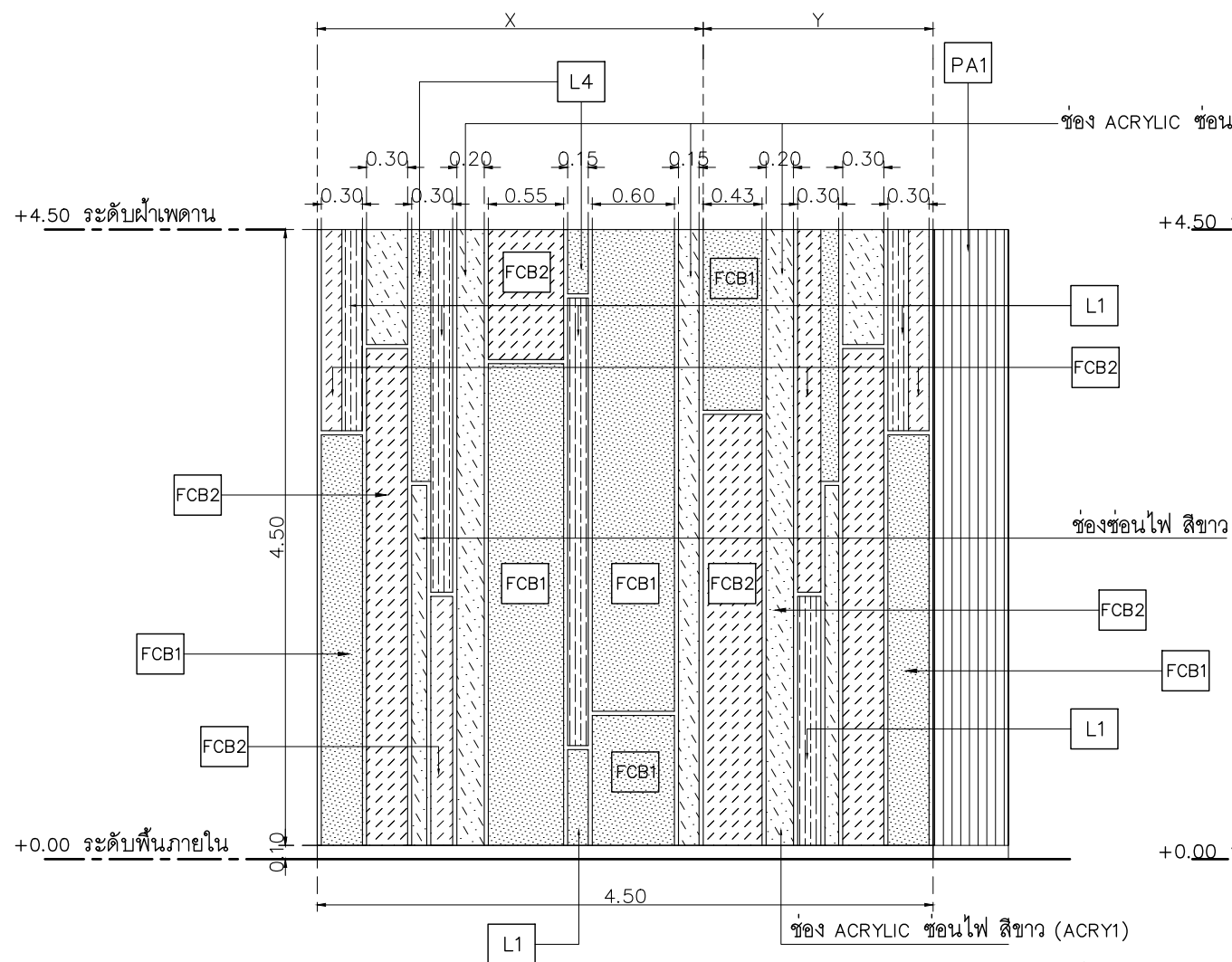

ผนังตกแต่ง 2
มาตราส่วน 1:50

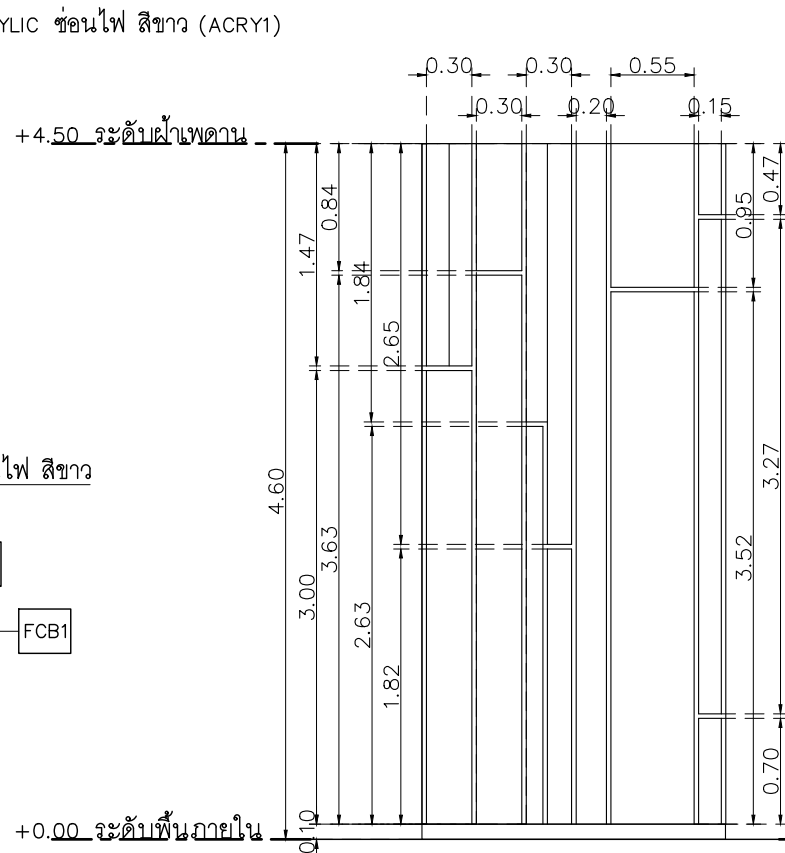

แบบขยาย X
มาตราส่วน 1:50

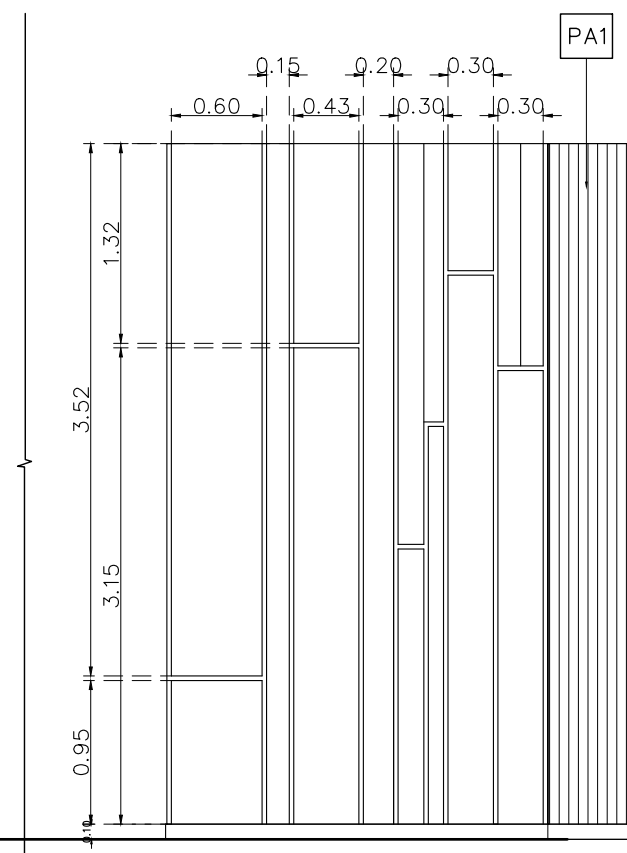

แบบขยาย Y
มาตราส่วน 1:50

JOB NUMBER :

CHECKED :

APPROVED :

DRAWN BY :

DWG. NUMBER

IN602

TOTAL

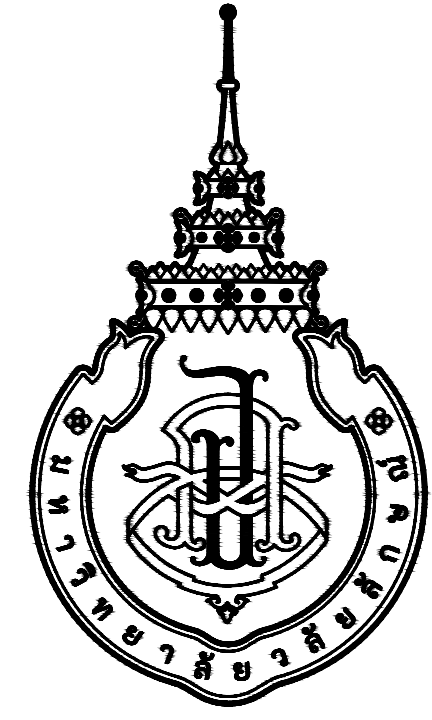

มหาวิทยาลัยวลัยลักษณ์
WALAILAK UNIVERSITY

อาคารส่งเสริมผู้ประกอบการและนวัตกรรม

OWNER : มหาวิทยาลัยวลัยลักษณ์
(เจ้าของโครงการ)

LOCATION : เลขที่ 222 ตำบลไทยบุรี อำเภอท่าศาลา
(สถานที่ตั้ง) จังหวัดนครศรีธรรมราช

BUILDING NAME : แบบตกแต่งภายใน อาคาร LF2, RF2
(ชื่ออาคาร)

DRAWING SET		ISSUED OF PACKAGE
<input type="checkbox"/> C CIVIL แบบวิศวกรรมโยธา	<input type="checkbox"/> M MECHANICAL แบบวิศวกรรมเครื่องกล	<input type="checkbox"/> EIA SUBMITTAL แบบขออนุญาตสิ่งแวดล้อม
<input type="checkbox"/> L LANDSCAPE แบบภูมิสถาปัตยกรรม	<input type="checkbox"/> SN SANITARY แบบวิศวกรรมระบบสุขาภิบาล	<input type="checkbox"/> GOVERNMENT SUBMITTAL แบบขออนุญาตปลูกสร้าง
<input type="checkbox"/> A ARCHITECTURAL แบบสถาปัตยกรรม	<input type="checkbox"/> F FIRE PROTECTION แบบวิศวกรรมระบบป้องกันอัคคีภัย	<input checked="" type="checkbox"/> BIDDING แบบประกวดราคา
<input checked="" type="checkbox"/> I INTERIORS แบบสถาปัตยกรรมภายใน	<input type="checkbox"/> E ELECTRICAL แบบวิศวกรรมไฟฟ้า	<input type="checkbox"/> CONTRACT DOCUMENT แบบคู่สัญญาก่อสร้าง
<input type="checkbox"/> S STRUCTURAL แบบวิศวกรรมโครงสร้าง		<input type="checkbox"/> CONSTRUCTION แบบก่อสร้าง
ISSUED DATE :		PAPER TYPE : PAGE.
20 พฤษภาคม 2567		A1 35

สัญลักษณ์ประกอบแบบ

รายการสารบัญประกอบแบบก่อสร้าง

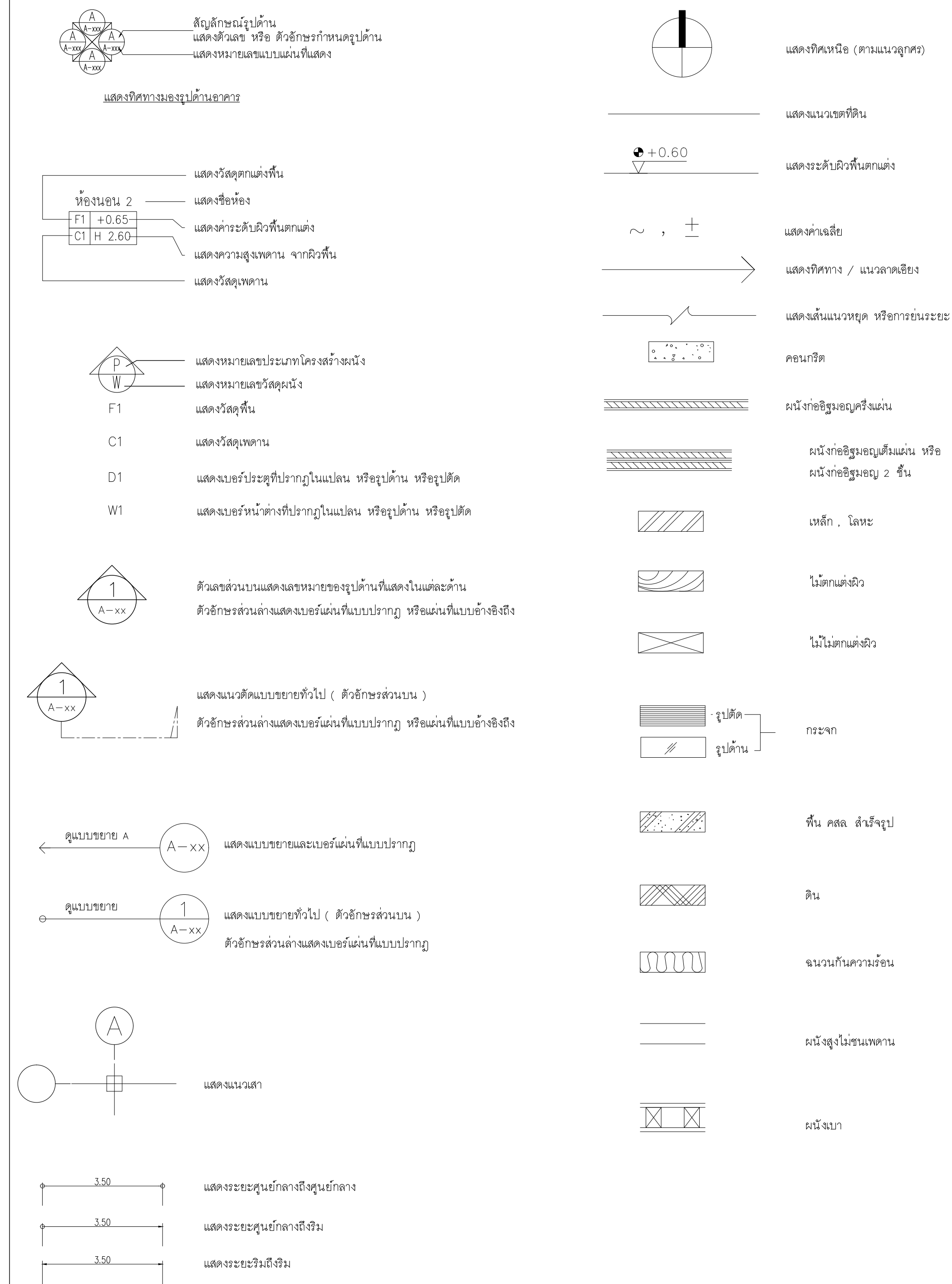

ลำดับที่	รายการสารบัญ	อาคาร
IN001	สัญลักษณ์ประกอบแบบ และรายการสารบัญประกอบแบบก่อสร้าง	อาคาร LF2, RF2
IN002	รายการประกอบแบบก่อสร้าง	อาคาร LF2, RF2
IN003	KEYPLAN	อาคาร LF2, RF2
IN101	แปลนเพอร์มิเตอร์	อาคาร LF2, RF2
IN102	แปลนผนัง	อาคาร LF2, RF2
IN103	แปลนวัสดุพื้น	อาคาร LF2, RF2
IN104	แปลนฝ้าเพดาน	อาคาร LF2, RF2
IN201	รูปด้าน 1,2	อาคาร LF2
IN202	รูปด้าน 3,4	อาคาร LF2
IN203	รูปด้าน 5,6,7,8	อาคาร RF2
IN301	รายการประกอบแบบห้องน้ำ	อาคาร LF2, RF2
IN302	แบบขยายห้องน้ำ 1	อาคาร LF2
IN302	แบบขยายห้องน้ำ 2	อาคาร RF2
IN401	แบบขยายประตู หน้าต่าง	อาคาร LF2, RF2
IN501	แบบขยาย HOT DESK	อาคาร LF2, RF2
IN502	SECTION A-A	อาคาร LF2, RF2
IN503	SECTION B-B	อาคาร LF2, RF2
IN504	SECTION C-C	อาคาร LF2, RF2
IN505	แบบขยาย B-05 (1/2)	อาคาร LF2, RF2
IN506	แบบขยาย B-05 (2/2)	อาคาร LF2, RF2
IN507	แบบขยาย B-06	อาคาร LF2, RF2
IN508	แบบขยาย B-07	อาคาร LF2, RF2
IN509	แบบขยาย B-08	อาคาร LF2, RF2
IN510	แบบขยาย B-09	อาคาร LF2, RF2
IN511	แบบขยาย B-10	อาคาร LF2, RF2
IN512	แบบขยาย พื้นที่กระเบื้อง	อาคาร LF2, RF2
IN513	ELEVATION 1,2	อาคาร LF2, RF2
IN514	ELEVATION 3,4	อาคาร LF2, RF2
IN515	ELEVATION 5,6,7,8	อาคาร LF2, RF2
IN516	ELEVATION 9,10,11,12	อาคาร LF2, RF2
IN517	ELEVATION 13,14	อาคาร LF2, RF2
IN518	แบบขยาย B-01	อาคาร LF2, RF2
IN519	แบบขยาย B-02	อาคาร LF2, RF2
IN520	แบบขยาย B-03 (1/2)	อาคาร LF2, RF2
IN521	แบบขยาย B-03 (2/2)	อาคาร LF2, RF2

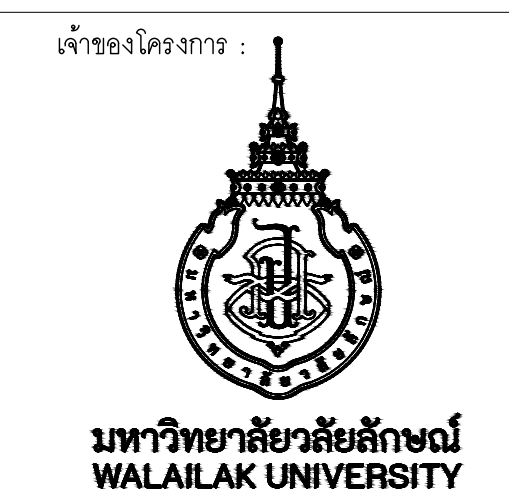

PROJECT
อาคารส่งเสริมผู้ประกอบการ
และนวัตกรรม

LOCATION
มหาวิทยาลัยวลัยลักษณ์
222 ตำบลไทยบุรี
อำเภอท่าศาลา จังหวัดนครศรีธรรมราช 80160

ARCHITECTS:
นายสนธิยา คงชัย สสค 1860

นายชัยภัทร บัวผุด ภาสค 19754

INTERIOR DESIGN
Let's Design Co.,Ltd
นายกันต์ รอดสวัสดิ์ ส-สน 217

นางกิ่งกาญจน์ รอดสวัสดิ์ ส-สน 218

นางสาวปัทมาพร เชางนันทน์ สสค 2678

นางสาววิภากรรณ์ สีวงศ์
ภิกขุภัณฑ์ ชิวชิว

STRUCTURE ENGINEERS :
Let's Design Co.,Ltd
นายสมภพ เงินศิริรักษ์ วศ 1754

วิศวกรผู้ตรวจสองงานโครงสร้าง :

ELECTRICAL ENGINEERS :
Let's Design Co.,Ltd
นายณรินทร์ จาตุโภควัฒน์ วทศ 806

ธนวัฒน์ ต้นพืชชาติ สทศ 2287
วิศวกรผู้ตรวจ

PLUMBING ENGINEER :
Let's Design Co.,Ltd
มานิตย์ เมืองคำ วท 808

ENVIRONMENTAL ENGINEER :
Let's Design Co.,Ltd
อำนาจ สิลำพัฒนานนท์ สศ 305

MECHANICAL ENGINEERS :
Let's Design Co.,Ltd
มานิตย์ เมืองคำ วท 808

DRAWING DATE :
DRAWING TITLE :

สัญลักษณ์ประกอบแบบ
และรายการสารบัญประกอบแบบก่อสร้าง
อาคาร LF2, RF2

DATE	DESCRIPTION

JOB NUMBER :	DWG. NUMBER
CHECKED :	IN001
APPROVED :	TOTAL
DRAWN BY :	

NOTE
This Drawing is Copyright. All Contractors Must
Check All Dimensions On Site Only Figured Dimensions
And Grid Lines Are To Be Worked From
Discrepancies Must Be Reported Immediately To Be
The Architect Or Engineer Concerned Before Processing

MATERIAL LIST FOR INTERIOR DESIGN_PROJECT : LF2, RF2

WALL STRUCTURE			WALL FINISHING			FLOOR FINISHING			Ceiling		
CODE	MATERIAL PICTURE	DESCRIPTION	CODE	MATERIAL PICTURE	DESCRIPTION	CODE	MATERIAL PICTURE	DESCRIPTION	CODE	MATERIAL PICTURE	DESCRIPTION
P1		ผนังงานสถาปัตยกรรม	W1		ทาสี TOA Supershield duraclean ที่งา W9120 Simply white หรือเทียบเท่า ICI, Nippon paint, Beger	F1		พื้นกระเบื้องพอร์ซเลน ของ WDC รุ่น GSA01 Shelly White ขนาด 60x60 ซม.	C1		ฝ้าเพดานโครงข่ายเหล็กชุบสังกะสี ทุยอิปซีมบอร์ดยี่ห้อ มอก.219-2552 ของ GYPROC หรือเทียบเท่า KNAUF, TOA GYPSUM, SCG ชนิดธรรมดา หน้า 9 มม.งานเรียบ ทาสี TOA 4SEASON A8000 หรือเทียบเท่า
P2		ผนังทาสีสีเทา มอก.153-2540 ขนาด 6.5x11x25 ซม.งานเรียบหน้า 1.5 ซม.	W2		ผนังกระเบื้องพอร์ซเลน ของ WDC รุ่น GQLO25TS STEELL GRAY ขนาด 60x60 ซม.สีเทาอ่อนวีว	F2		พื้นกระเบื้องยาง ของ Adler รุ่น ADB-297-SN5 ขนาด 179x1,220 มม.ปูลายอิฐ	C2		ฝ้าเพดานโครงข่ายเหล็กชุบสังกะสี ทุยอิปซีมบอร์ดยี่ห้อ มอก.219-2552 ของ GYPROC หรือเทียบเท่า KNAUF, TOA GYPSUM, SCG ชนิดกันชื้น หน้า 9 มม.งานเรียบ ทาสี TOA 4SEASON A8000 หรือเทียบเท่า
P3		ผนังโครงข่ายเหล็กชุบสังกะสี ขนาด 74x34(36)x3000 มม. ทุยอิปซีมบอร์ด มอก.219-2552 ของ GYPROC หน้า 12 มม. งานปิดรอยต่อ หรือเทียบเท่า KNAUF, TOA GYPSUM, SCG หน้า 10 ซม.	W3		ทาสี TOA Supershield duraclean ที่งา PINK No.R2161 /Milky Kiss หรือเทียบเท่า ICI, Nippon paint, Beger	F3		พรมเทียม ชนิดยาวสูง 2 ซม. ยี่ห้อ URBANO GRASS รุ่น MJ-212 086-564-3289 หรือเทียบเท่า			
			W4		ทาสี TOA Supershield duraclean ที่งา YELLOW No.Y0063 /Oriental Yellow หรือเทียบเท่า ICI, Nippon paint, Beger	F4		พื้นกระเบื้องพอร์ซเลน ของ WDC รุ่น MONALISA POLISHED THICKNESS 9.5 ขนาด 60x60 ซม.			
			W5		ทาสี TOA Supershield duraclean ที่งา BLUE No.C5010 /Andaman หรือเทียบเท่า ICI, Nippon paint, Beger	S1		คิ้วรอยต่อวัสดุพื้น ของ Blismetal รุ่น UNO8W10H ขนาด กว้าง 8 มม. ยาว 2,400 มม. สี Silver			
			W6		ผนังตกแต่งของ บริษัท Vision Space สีสน 3Dmm รุ่น 024(125) ทาสีทนม TOA Supershield duraclean ที่งา W9006 Jasmin หรือเทียบเท่า ICI, Nippon paint, Beger	S2		บัวพื้นอลูมิเนียมสูง 10 ซม. หน้า 3 มม.			
BUILT-IN FURNITURE						LIGHTING					
CODE	MATERIAL PICTURE	DESCRIPTION	CODE	MATERIAL PICTURE	DESCRIPTION	CODE	MATERIAL PICTURE	DESCRIPTION	CODE	MATERIAL PICTURE	DESCRIPTION
					ดวงโคม Lamp & Light รุ่น 30x120 LED Panel 40W 220-240v						
					Downlight E73 Brand : Lamp & Light Dimension : W155 x L155 x H170mm Lamp Type : E27 x 1pcs (Prefer LED Blub 6W - 15W) Or PAR30 (13W) Material : Powder Coated Steel,Sand Blast White						

เจ้าของโครงการ :

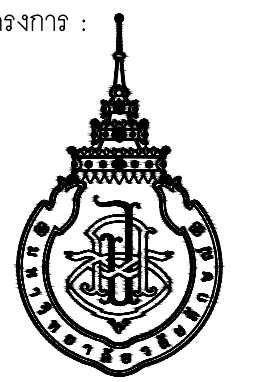

มหาวิทยาลัยวลัยลักษณ์
WALAILAK UNIVERSITY



PROJECT

อาคารส่งเสริมผู้ประกอบการ
และนวัตกรรม

LOCATION
มหาวิทยาลัยวลัยลักษณ์
222 ตำบลไทยบุรี
อำเภอท่าศาลา จังหวัดนครศรีธรรมราช 80160

ARCHITECTS:
นายสนธยา คงชัย สด.1860

นายชัยภัทร บัวผุด ภาส.19754

INTERIOR DESIGN
Let's Design Co.,Ltd
นายกานต์ อดิษฐ์ ส.สน.217

นางกิ่งกานต์ อดิษฐ์ ส.สน.218

นางสาวปัทมาพร เขจรนันท์ สด.2678

นางสาวภัทราภรณ์ สีวงศ์
ภิกษารัตน์ ยิวะวณ

STRUCTURE ENGINEERS :
Let's Design Co.,Ltd
นายสมภพ เสงเงินศิริพงษ์ ว.เ.1754

วิศวกรผู้ตรวจสอบงานโครงสร้าง :

ELECTRICAL ENGINEERS :
Let's Design Co.,Ltd
นายณรินทร์ จาโรภาสวัฒน์ ว.พัก.806

ธนวัฒน์ ต้นปีชาติ ส.พัก.2287

PLUMBING ENGINEER :
Let's Design Co.,Ltd
มานิตย์ เมืองคำ ว.ก.808

ENVIRONMENTAL ENGINEER :
Let's Design Co.,Ltd
อำนาจ สิลวัณนันทน์ ส.ส.305

MECHANICAL ENGINEERS :
Let's Design Co.,Ltd
มานิตย์ เมืองคำ ว.ก.808

DRAWING DATE :
DRAWING TITLE :
รายการประกอบแบบก่อสร้าง
อาคาร LF2, RF2

DATE DESCRIPTION

JOB NUMBER :
CHECKED :
APPROVED :
DRAWN BY :

DWG. NUMBER
IN002
TOTAL

NOTE
This Drawing is Copyright. All Contractors Must
Check All Dimensions On Site Only. Figured Dimensions
And Grid Lines Are To Be Worked From.
Discrepancies Must Be Reported Immediately To Be
The Architect Or Engineer Concerned Before Processing.

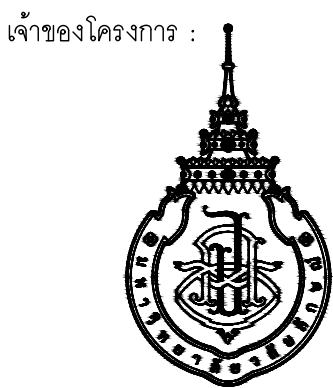

มหาวิทยาลัยวลัยลักษณ์
WALAILAK UNIVERSITY



PROJECT

อาคารส่งเสริมผู้ประกอบการ
และนวัตกรรม

LOCATION

มหาวิทยาลัยวลัยลักษณ์
222 ตำบลไทยบุรี
อำเภอท่าศาลา จังหวัดนครศรีธรรมราช 80160

ARCHITECTS:

นายสนธยา คงชัย สสท 1860

นายชัยภัทร บัวหูด ภสท 19754

INTERIOR DESIGN

Let's Design Co.,Ltd

นายกันต์ อดิษฐ์ ส-สน 217

นางกัญญาณี อดิษฐ์ ส-สน 218

นางสาวปัทมพร เขจรนันท์ สสท 2678

นางสาววิภากรรณ์ สีวงทอง

ภ.ว.ท.ท. ๕๖๕๐๐

STRUCTURE ENGINEERS :

นายสมภพ เงินศิริรักษ์ วศ 1754

วิศวกรผู้ตรวจออกแบบโครงสร้าง :

ELECTRICAL ENGINEERS :

นายณรินทร์ จาตุโคตวิวัฒน์ วทศ 806

ธนวัฒน์ ตันพิชาติ สทศ 2287

PLUMBING ENGINEER :

มานิตย์ เมืองคำ วท 808

ENVIRONMENTAL ENGINEER :

อำนาจ สิลวิพัฒน์นันท์ สส 305

MECHANICAL ENGINEERS :

มานิตย์ เมืองคำ วท 808

DRAWING DATE :

DRAWING TITLE :

KEY PLAN

อาคาร LF2, RF2

DATE	DESCRIPTION

JOB NUMBER :	DWG. NUMBER
CHECKED :	IN003
APPROVED :	TOTAL
DRAWN BY :	

NOTE
This Drawing is Copyright. All Contractors Must
Check All Dimensions On Site Only. Figured Dimensions
And Grid Lines Are To Be Worked From.
Discrepancies Must Be Reported Immediately To The
The Architect Or Engineer Concerned Before Processing

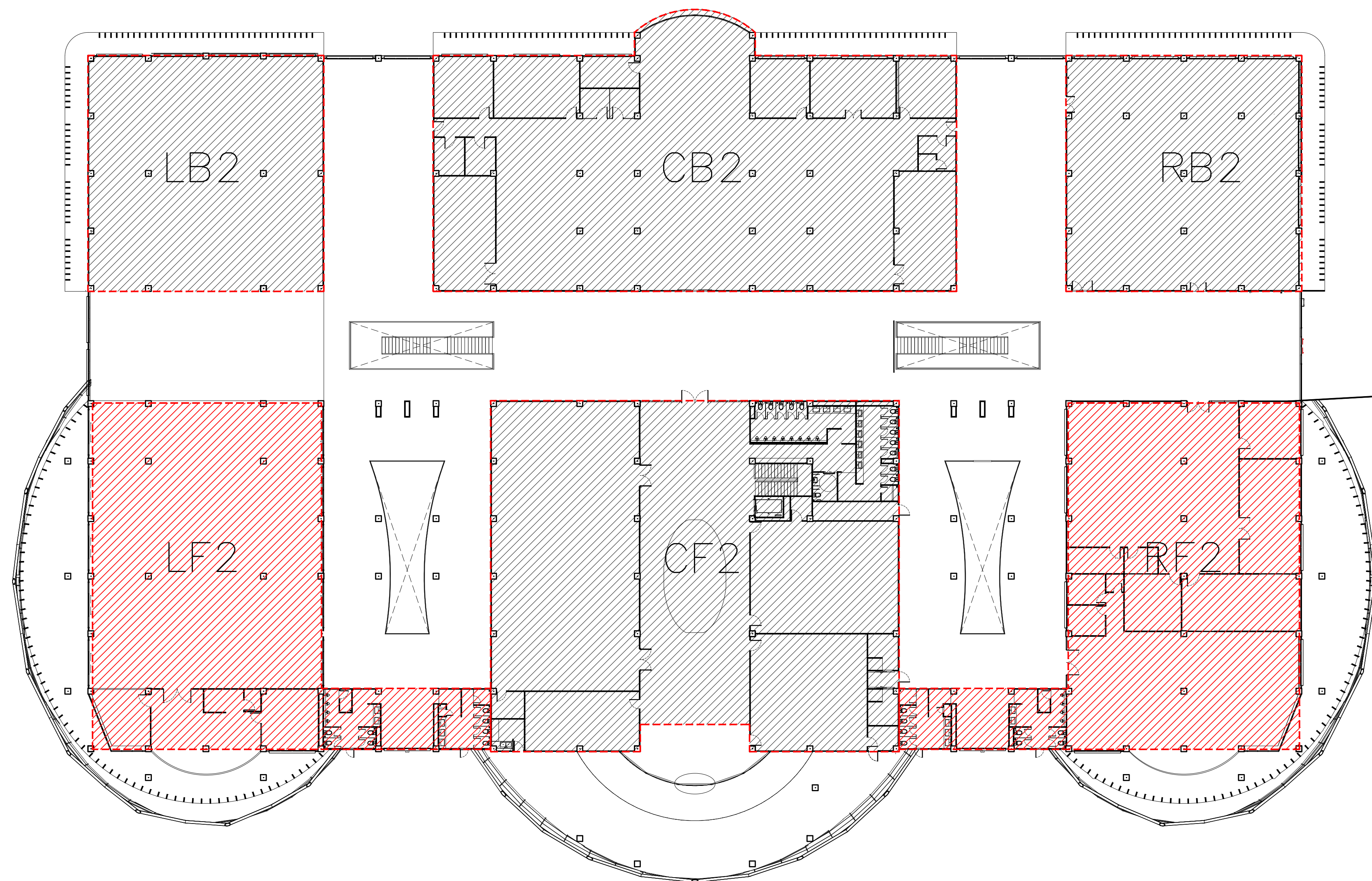

อาคาร LF2, RF2
KEY PLAN

SCALE 1 : 250

เจ้าของโครงการ :

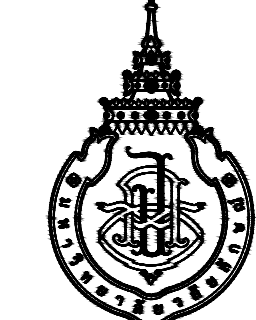

มหาวิทยาลัยวลัยลักษณ์
WALAILAK UNIVERSITY



PROJECT

อาคารส่งเสริมผู้ประกอบการ
และนวัตกรรม

LOCATION

มหาวิทยาลัยวลัยลักษณ์
222 ตำบลไทยบุรี
อำเภอท่าศาลา จังหวัดนครศรีธรรมราช 80160

ARCHITECTS:

นายสนธยา คงชัย สสท 1860

นายชัยภัทร บัวผุด ภาสท 19754

INTERIOR DESIGN

Let's Design Co.,Ltd

นายกานต์ วอดสวัสดิ์ ส-สน 217

นางกัญญาจัน รอดสวัสดิ์ ส-สน 218

นางสาวปัทมาพร เขานันท์ สสท 2678

นางสาววิภากรรณ์ สีวทอง

STRUCTURE ENGINEERS:

Let's Design Co.,Ltd

นายสมภพ เจริญศิริรักษ์ วศ1754

วิศวกรผู้ตรวจสอบงานโครงสร้าง :

ELECTRICAL ENGINEERS:

Let's Design Co.,Ltd

นายณรินทร์ จารุโกวิทวัฒน์ วทศ 806

ธนวัฒน์ ต้นนิชาติ สทศ 2287

PLUMBING ENGINEER:

Let's Design Co.,Ltd

มานิตย์ เมืองคำ วทศ 808

ENVIRONMENTAL ENGINEER:

Let's Design Co.,Ltd

อำนาจ สิลลาพัฒนานนท์ สศ 305

MECHANICAL ENGINEERS:

Let's Design Co.,Ltd

มานิตย์ เมืองคำ วทศ 808

DRAWING DATE:

DRAWING TITLE:

แปลนเฟอร์นิเจอร์

อาคาร LF2, RF2

DATE

DESCRIPTION

JOB NUMBER:

CHECKED:

APPROVED:

DRAWN BY:

DWG. NUMBER
IN101
TOTAL

อาคาร LF2, RF2

แปลนเฟอร์นิเจอร์

SCALE 1 : 100

NOTE

This Drawing is Copyright. All Contractors Must

Check All Dimensions On Site Only. Figures Dimensions

And Grid Lines Are To Be Worked From

Discrepancies Must Be Reported Immediately To The

The Architect Or Engineer Concerned Before Processing

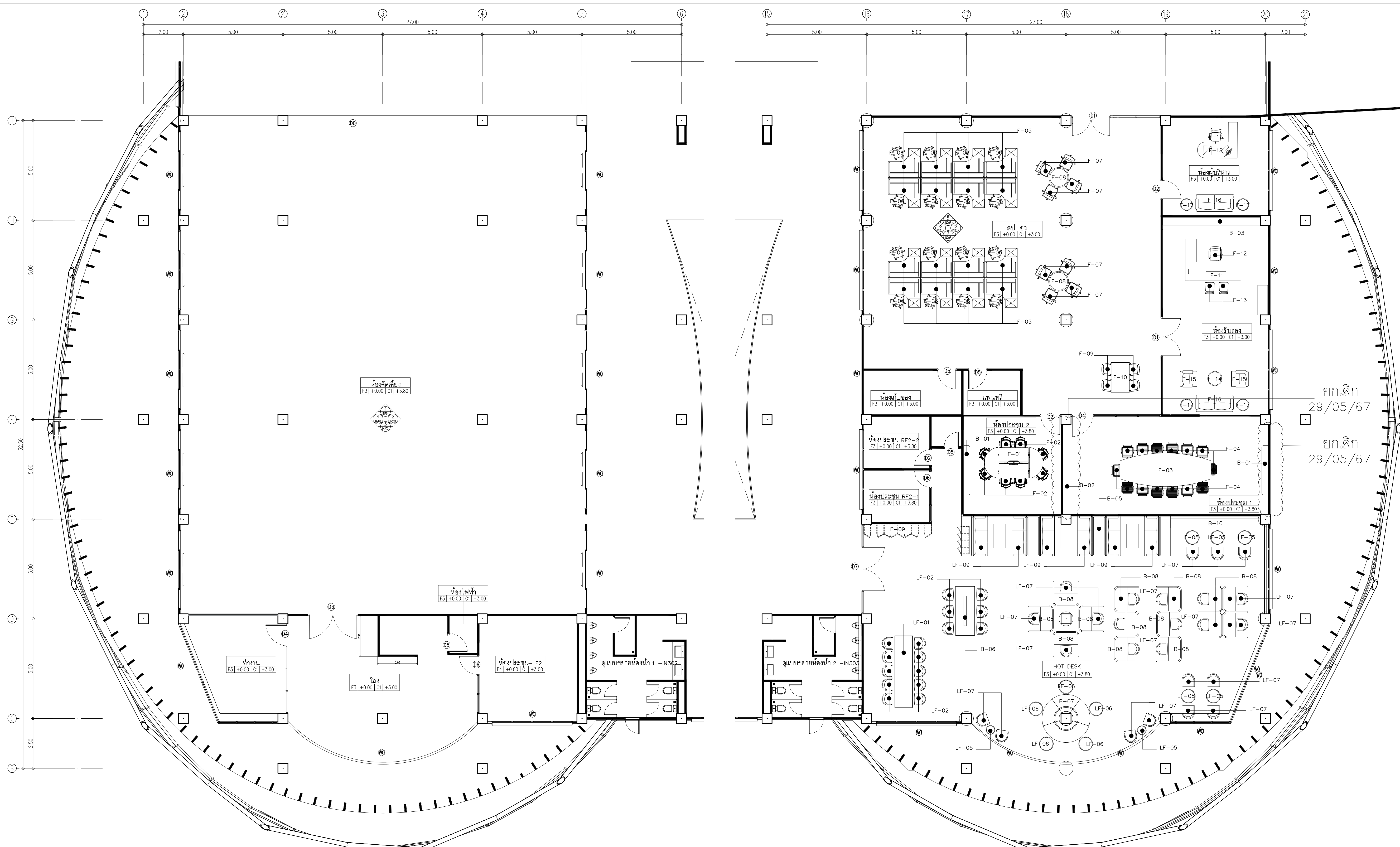

HOT DESK AREA

Symbol	Description	Symbol	Description	Symbol	Description	Symbol	Description	Symbol	Description	Symbol	Description			
LF01	TABLE โต๊ะประชุม ขนาด 0.90x3.60x0.75	1 ชุด	LF05	TABLE กลม Ø60cm สีขาว	8 ชุด	LF09	SOFA	6 ชุด	B-05	ที่นั่งซุ้ม SOFA ขนาด 2.00x1.05x3.00	3 ชุด	B-09	COUNTER กาแฟ ขนาด 3.40x0.50x0.90	1 ชุด
LF02	CHAIR โต๊ะประชุมสีขาว	32 ชุด	LF06	TABLE กลม Ø60cm สีลายไม้	4 ชุด				B-06	TABLE โต๊ะประชุม ขนาด 1.00x2.50x0.75	1 ชุด	B-10	COUNTER BAR โต๊ะทำงาน ขนาด 4.90x0.65x0.45+0.50	1 ชุด
LF03	CHAIR สีเหลือง	7 ชุด	LF07	CHAIR โต๊ะทำงาน	25 ชุด				B-07	CHAIR กลม ขนาด Ø2.41x0.45+0.20	1 ชุด			
LF04	CHAIR สีเขียว	8 ชุด	LF08	TABLE โต๊ะทำงาน ขนาด 0.60x1.20x0.80	3 ชุด				B-08	ชุดนั่งทำงาน ขนาด 1.25x1.30x1.20	14 ชุด			

สป. อว. AREA

Symbol	Description	Symbol	Description	Symbol	Description	Symbol	Description	Symbol	Description	Symbol	Description	Symbol	Description	Symbol	Description	
WO	หน้าต่างงานสถาปัตยกรรม	LF-01	โต๊ะประชุม ขนาด 300x150 cm	1 ชุด	LF-05	โต๊ะทำงาน ขนาด 150x160x60x75 cm	16 ชุด	LF-09	ARMCHAIR	2 ชุด	LF-13	เก้าอี้พนักงาน	2 ชุด	LF-17	โต๊ะข้าง TOP ไม้ ขนาด 060 m	4 ชุด
DO	ประตูงานสถาปัตยกรรม	LF-02	เก้าอี้ประชุม	8 ชุด	LF-06	เก้าอี้พนักงาน	16 ชุด	LF-10	โต๊ะเหลี่ยม TOP ไม้ ขนาด 150x90 cm	1 ชุด	LF-14	โต๊ะกลม TOP ไม้ ขนาด Ø70 m	1 ชุด	LF-18	โต๊ะผู้บริหาร	1 ชุด
		LF-03	โต๊ะประชุม ขนาด 450x170 cm	1 ชุด	LF-07	ARMCHAIR	8 ชุด	LF-11	โต๊ะทำงาน ผู้บริหาร	1 ชุด	LF-15	SOFA 2 ที่นั่ง	2 ชุด	LF-19	เก้าอี้	1 ชุด
		LF-04	เก้าอี้ประชุม	14 ชุด	LF-08	โต๊ะกลม TOP ไม้ ขนาด Ø100 m	2 ชุด	LF-12	เก้าอี้ผู้บริหาร	1 ชุด	LF-16	SOFA 2 ที่นั่ง	2 ชุด	B-01	ผนังตกแต่ง	2 ชุด

อาคาร LF2, RF2

แปลนเฟอร์นิเจอร์

SCALE 1 : 100

NOTE

This Drawing is Copyright. All Contractors Must

Check All Dimensions On Site Only. Figures Dimensions

And Grid Lines Are To Be Worked From

Discrepancies Must Be Reported Immediately To The

The Architect Or Engineer Concerned Before Processing