

มหาวิทยาลัยวลัยลักษณ์  
WALAILAK UNIVERSITY



Let's Design  
บริษัท เลตส์ดีไซน์ จำกัด  
เลขที่ 179 หมู่ 11 ตำบลหนองปรือ อำเภอบางแพะ จังหวัดกาญจนบุรี  
โทร 08-947-8551

PROJECT

อาคารส่งเสริมผู้ประกอบการ  
และนวัตกรรม

LOCATION

มหาวิทยาลัยวลัยลักษณ์  
222 ตำบลไทยบุรี  
อำเภอท่าศาลา จังหวัดนครศรีธรรมราช 80160

ARCHITECTS:

นายสนธยา คงชัย สด. 1860

นายชัยภัทร บัวหุด ภาส. 19754

INTERIOR DESIGN

Let's Design Co.,Ltd

นายกันต์ รอดสวัสดิ์ ส-สน. 217

นางกัญญาจัน รอดสวัสดิ์ ส-สน. 218

นางสาวปัทมาพร เขจรนันท์ สด. 2678

นางสาววิภากรรณ์ สีวงค์

STRUCTURE ENGINEERS:

Let's Design Co.,Ltd

นายสมภพ เงินศิริรักษ์ วท. 1754

วิศวกรผู้ตรวจออกแบบโครงสร้าง:

ELECTRICAL ENGINEERS:

Let's Design Co.,Ltd

นายณรินทร์ จาตุโคตวัฒน์ วท. 806

ณวัฒน์ ต้นปืชาติ สท. 2287

PLUMBING ENGINEER:

Let's Design Co.,Ltd

มานิตย์ เมืองคำ วท. 808

ENVIRONMENTAL ENGINEER:

Let's Design Co.,Ltd

อำนาจ สิลววัฒนานนท์ สท. 305

MECHANICAL ENGINEERS:

Let's Design Co.,Ltd

มานิตย์ เมืองคำ วท. 808

DRAWING DATE:

DRAWING TITLE:

แปลนวัสดุพื้น

อาคาร LF2, RF2

| DATE | DESCRIPTION |
|------|-------------|
|      |             |
|      |             |
|      |             |

|             |             |
|-------------|-------------|
| JOB NUMBER: | DWG. NUMBER |
| CHECKED:    | IN103       |
| APPROVED:   | TOTAL       |
| DRAWN BY:   |             |

NOTE  
This Drawing is Copyright. All Contractors Must  
Check All Dimensions On Site Only. Figured Dimensions  
And Grid Lines Are To Be Worked From.  
Discrepancies Must Be Reported Immediately To Be  
The Architect Or Engineer Concerned Before Processing.

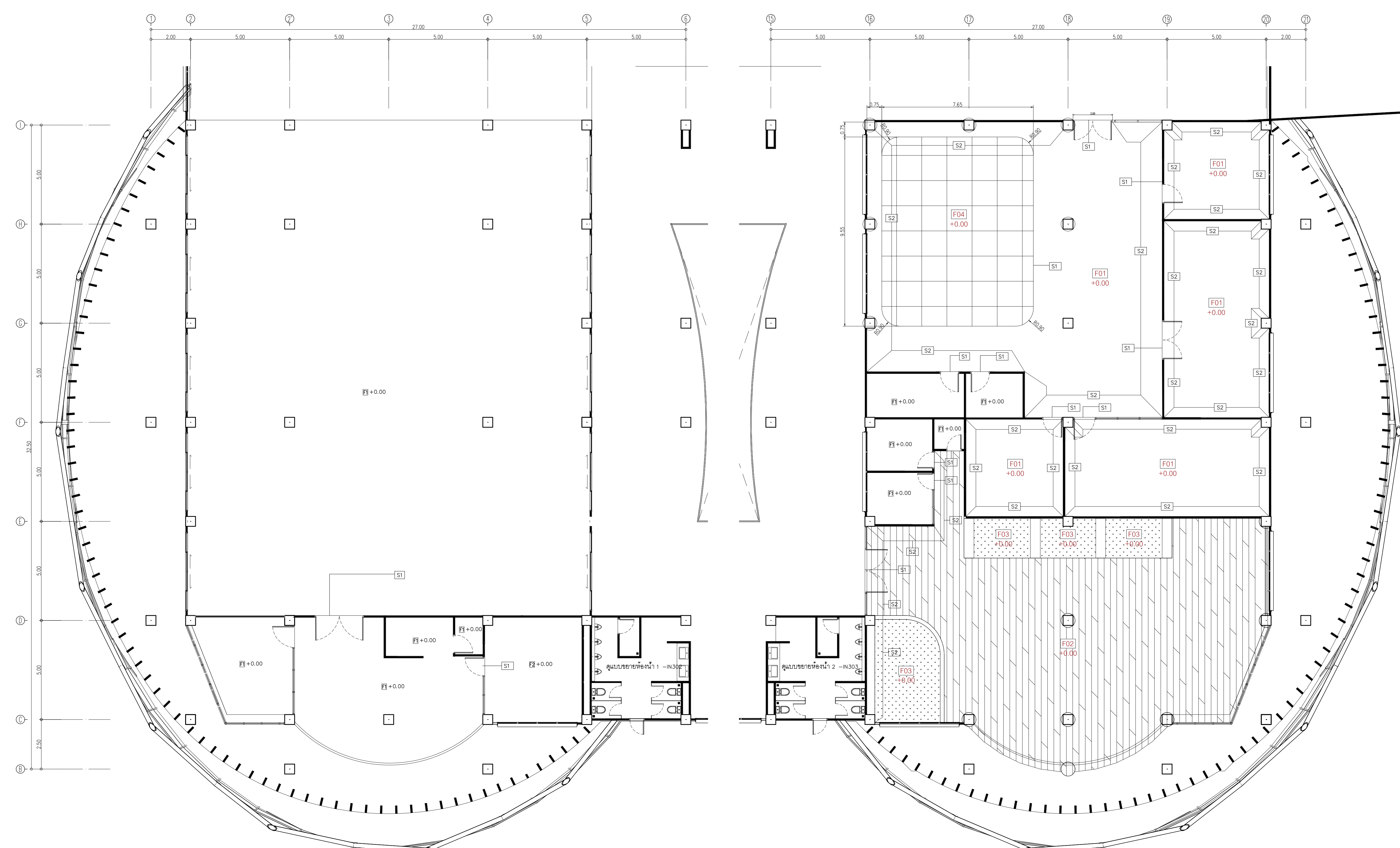

| Symbol | Description   | Symbol | Description  | Symbol | Description  |
|--------|---|--------|--|--------|--|
| F1     | พื้นกระเบื้องพอร์ซเลน ของ WDC รุ่น CS401 Shelly White ขนาด 60x60 ซม.  | F3     | หญ้าเทียม ขนาดสูง 2 ซม. ยี่ห้อ URBANO GRASS รุ่น MJ-212 086-564-3289 หรือเทียบเท่า | S1     | ตัวช่วยยึดพื้น ของ Bissmetal รุ่น UNOBWOH ขนาด กว้าง 8 มม ยาว 2,400 มม สี Silver |
| F2     | พื้นกระเบื้องยาง ของ Adler รุ่น ADB-297-SN5 ขนาด 179x1,220 มม ปลายยึด | F4     | พื้นกระเบื้องพอร์ซเลน ของ WDC รุ่น MONALISA POLISHED THICKNESS 9.5 ขนาด 60x60 ซม.  | S2     | บัวพื้นอลูมิเนียมสูง 10 ซม หน้า 3 มม   |

อาคาร LF2, RF2  
แปลนวัสดุพื้น  
SCALE 1 : 100



เจ้าของโครงการ :

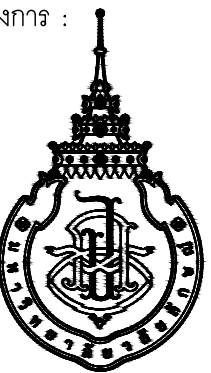

มหาวิทยาลัยวลัยลักษณ์  
WALAILAK UNIVERSITY



Let's Design  
บริษัท เลตส์ดีไซน์ จำกัด  
ถนนสีหราช ถนนพหลโยธิน ตำบลท่าศาลา อำเภอท่าศาลา จังหวัดนครศรีธรรมราช 80160  
โทร 075 311 888

PROJECT

อาคารส่งเสริมผู้ประกอบการ  
และนวัตกรรม

LOCATION

มหาวิทยาลัยวลัยลักษณ์  
222 ตำบลไทยบุรี  
อำเภอท่าศาลา จังหวัดนครศรีธรรมราช 80160

ARCHITECTS:

นายสนธยา คงชัย สด 1860

นายชัยภัทร บัวหูด ภาส 19754

INTERIOR DESIGN

Let's Design Co.,Ltd

นายกันต์ รอดสวัสดิ์ ส-สน 217

นางกัญญาจัน รอดสวัสดิ์ ส-สน 218

นางสาวปณิพร เชาจนันท์ สด 2678

นางสาววิภากรรณ์ สิวทอง

STRUCTURE ENGINEERS:

Let's Design Co.,Ltd

นายสมภพ เงินศิริรักษ์ วช 1754

วิศวกรผู้ตรวจออกแบบโครงสร้าง :

ELECTRICAL ENGINEERS:

Let's Design Co.,Ltd

นายณรินทร์ จาตุโควิทวัฒน์ วท 806

ธนวัฒน์ ต้นพืชชาติ สท 2287

PLUMBING ENGINEER:

Let's Design Co.,Ltd

มานิตย์ เมืองคำ วท 808

ENVIRONMENTAL ENGINEER:

Let's Design Co.,Ltd

อำนาจ สิลวิพัฒน์นนท์ สส 305

MECHANICAL ENGINEERS:

Let's Design Co.,Ltd

มานิตย์ เมืองคำ วท 808

DRAWING DATE :

DRAWING TITLE :

แปลนฝ้าเพดาน  
อาคาร LF2, RF2

DATE DESCRIPTION

JOB NUMBER :

CHECKED :

APPROVED :

DRAWN BY :

DWG. NUMBER

IN104

TOTAL

NOTE

This Drawing is Copyright. All Contractors Must  
Check All Dimensions On Site Only. Figured Dimensions  
And Grid Lines Are To Be Worked From.  
Discrepancies Must Be Reported Immediately To Be  
The Architect Or Engineer Concerned Before Processing

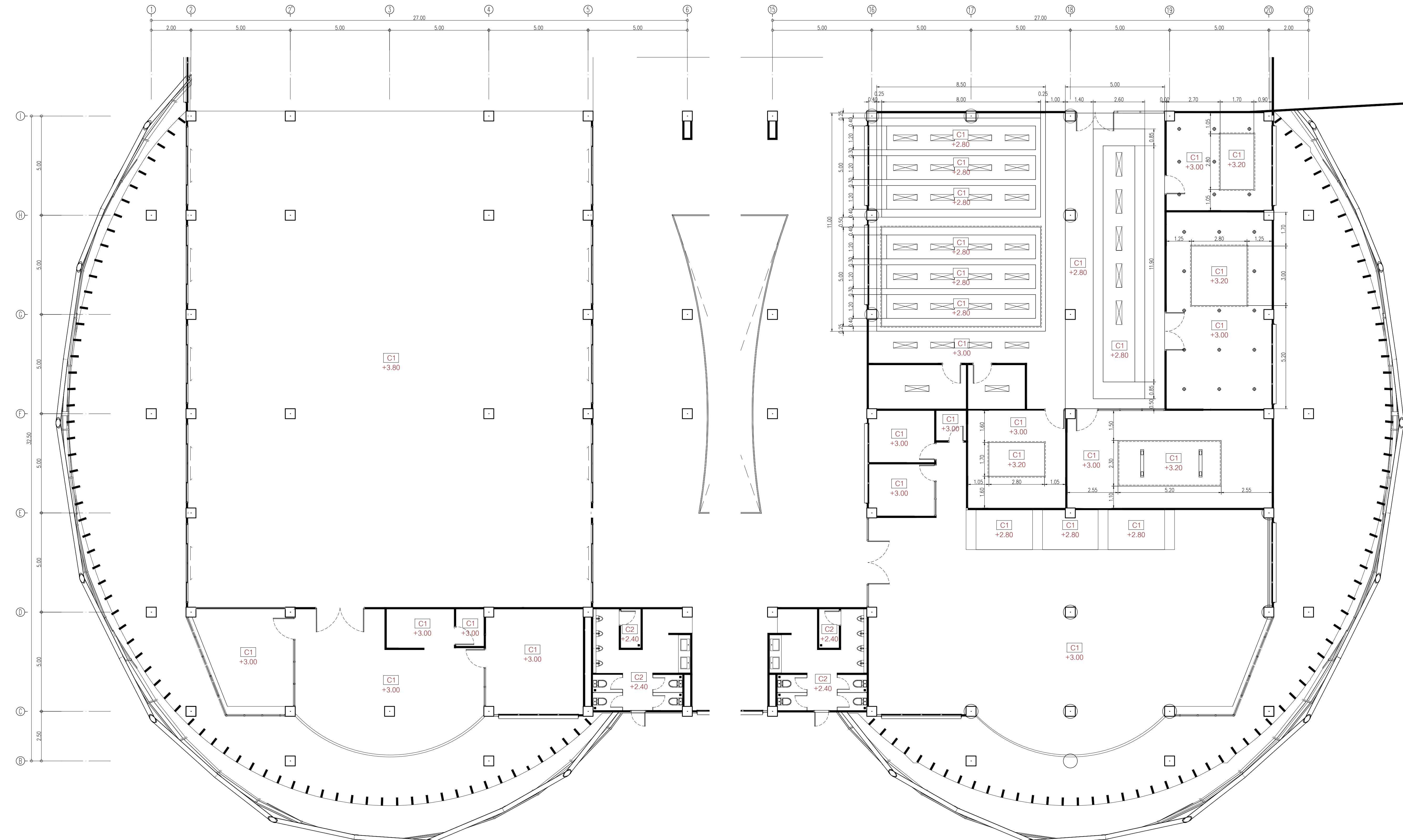

| Symbol | Description  |
|--------|--|
| C1     | ฝ้าเพดานโครงข่ายเหล็กชุบสังกะสี<br>กรุยิปซั่มบอร์ดยี่ห้อยาลาด มอก219-2552 ของ GYPROC หรือเทียบเท่า KNAUF, TOA<br>GYPSUM, SCG ชนิดธรรมดา หน้า 9 มม. ฉาบเรียบ<br>ทาสี TOA 4SEASON A8000 หรือเทียบเท่า  |
| C2     | ฝ้าเพดานโครงข่ายเหล็กชุบสังกะสี<br>กรุยิปซั่มบอร์ดยี่ห้อยาลาด มอก219-2552 ของ GYPROC หรือเทียบเท่า KNAUF, TOA<br>GYPSUM, SCG ชนิดกันชื้น หน้า 9 มม. ฉาบเรียบ<br>ทาสี TOA 4SEASON A8000 หรือเทียบเท่า |

อาคาร LF2, RF2  
แปลนฝ้าเพดาน  
SCALE 1 : 100

เจ้าของโครงการ :



มหาวิทยาลัยวลัยลักษณ์  
WALAILAK UNIVERSITY



Let's Design  
บริษัท เลตส์ ดีไซน์ จำกัด  
เลขที่ 102/30 หมู่ 10 ตำบลบ้านกลาง อำเภอเมือง จังหวัดนครศรีธรรมราช 80100  
โทร 075 347 951

PROJECT

อาคารส่งเสริมผู้ประกอบการ  
และนวัตกรรม

LOCATION

มหาวิทยาลัยวลัยลักษณ์  
222 ตำบลไทยบุรี  
อำเภอท่าศาลา จังหวัดนครศรีธรรมราช 80160

ARCHITECTS:

นายสนธยา คงชัย สสท 1860

นายชัยภัทร บัวหูด ภาสท 19754

INTERIOR DESIGN

Let's Design Co.,Ltd

นายกานต์ วัฒนศิริ ส-สน 217

นางกัญญาณ์ รอดสวัสดิ์ ส-สน 218

นางสาวปัทมพร เขจรนันทน์ สสท 2678

นางสาวภัทราภรณ์ สีวงษ์

STRUCTURE ENGINEERS :

Let's Design Co.,Ltd

นายสมภพ เงินศิริรักษ์ วศ 1754

วิศวกรผู้ตรวจออกแบบงานโครงสร้าง :

ELECTRICAL ENGINEERS :

Let's Design Co.,Ltd

นายณรินทร์ จาตุโคตวิวัฒน์ วทศ 806

ธนวัฒน์ ตันพิชาติ สทศ 2287

PLUMBING ENGINEER :

Let's Design Co.,Ltd

มานิตย์ เมืองคำ วทศ 808

ENVIRONMENTAL ENGINEER :

Let's Design Co.,Ltd

อำนาจ สิลพัสนานนท์ สทศ 305

MECHANICAL ENGINEERS :

Let's Design Co.,Ltd

มานิตย์ เมืองคำ วทศ 808

DRAWING DATE :

DRAWING TITLE :

รูปด้าน 1.2

อาคาร LF2

| DATE | DESCRIPTION |
|------|-------------|
|      |             |
|      |             |
|      |             |
|      |             |
|      |             |

|              |             |
|--------------|-------------|
| JOB NUMBER : | DWG. NUMBER |
| CHECKED :    | IN201       |
| APPROVED :   | TOTAL       |
| DRAWN BY :   |             |

NOTE  
This Drawing is Copyright. All Contractors Must  
Check All Dimensions On Site Only Figured Dimensions  
And Grid Lines Are To Be Worked From  
Discrepancies Must Be Reported Immediately To The  
The Architect Or Engineer Concerned Before Processing

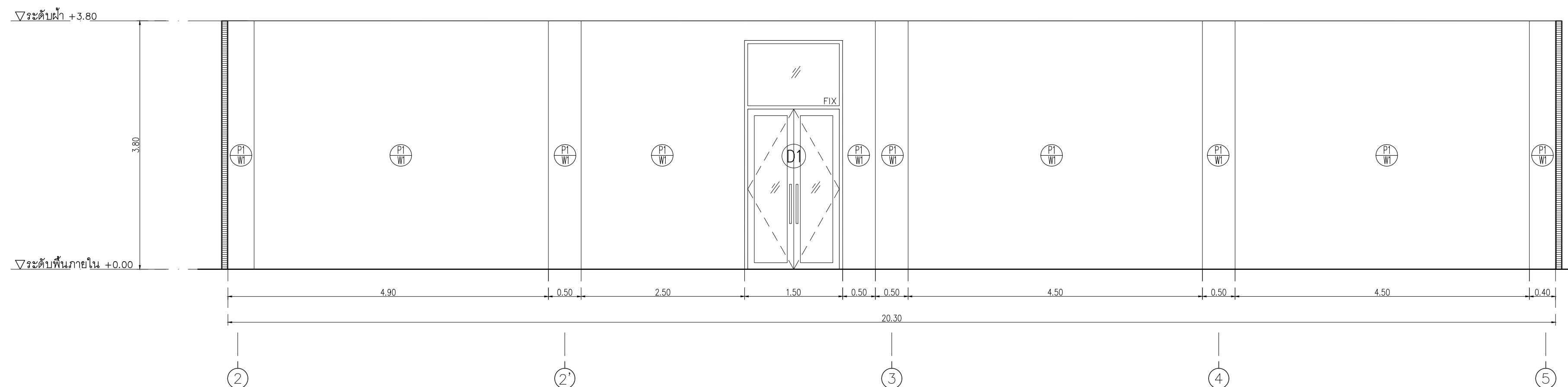

รูปด้าน 1 (LF2)  
SCALE 1 : 50

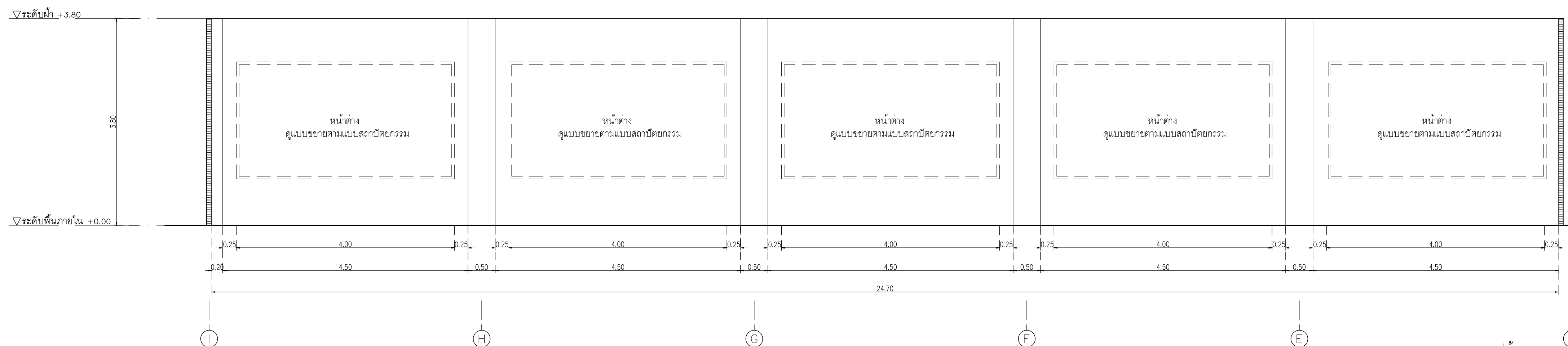

รูปด้าน 2 (LF2)  
SCALE 1 : 50



เจ้าของโครงการ :

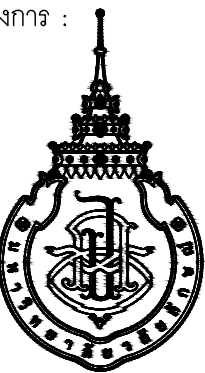

มหาวิทยาลัยวลัยลักษณ์  
WALAILAK UNIVERSITY



Let's Design  
บริษัท เลตส์ดีไซน์ จำกัด  
ถนนวิไลราชูทิศ ตำบลพยอมัย อำเภอเมือง จังหวัดน่าน 55000 โทร 02 947 9551

PROJECT

อาคารส่งเสริมผู้ประกอบการ  
และนวัตกรรม

LOCATION

มหาวิทยาลัยวลัยลักษณ์  
222 ตำบลพยอมัย  
อำเภอท่าศาลา จังหวัดนครศรีธรรมราช 80160

ARCHITECTS:

นายสนธิยา คงชัย สสท 1860

นายชัยภัทร บัวหูด ภาสท 19754

INTERIOR DESIGN

Let's Design Co.,Ltd

นายกันต์ รอดสวัสดิ์ ส-สน 217

นางกิ่งกานจน์ รอดสวัสดิ์ ส-สน 218

นางสาวปัทมาพร เขจรนันท์ สสท 2678

นางสาววิภากรรณ์ คุ้มทอง

STRUCTURE ENGINEERS :

Let's Design Co.,Ltd

นายสมภพ เงินศิริรักษ์ วอ 1754

วิศวกรผู้ตรวจออกแบบโครงสร้าง :

ELECTRICAL ENGINEERS :

Let's Design Co.,Ltd

นายณรินทร์ จาตุโคตวิวัฒน์ วทศ 806

ธนวัฒน์ ตันพิชาติ สทศ 2287

PLUMBING ENGINEER :

Let's Design Co.,Ltd

มานิตย์ เมืองคำ วท 808

ENVIRONMENTAL ENGINEER :

Let's Design Co.,Ltd

อำนาจ สิลวิพัฒน์ นทศ 305

MECHANICAL ENGINEERS :

Let's Design Co.,Ltd

มานิตย์ เมืองคำ วท 808

DRAWING DATE :

DRAWING TITLE :

รูปด้าน 3,4

อาคาร LF2

| DATE | DESCRIPTION |
|------|-------------|
|      |             |
|      |             |
|      |             |
|      |             |

|              |             |
|--------------|-------------|
| JOB NUMBER : | DWG. NUMBER |
| CHECKED :    | IN202       |
| APPROVED :   | TOTAL       |
| DRAWN BY :   |             |

NOTE  
This Drawing is Copyright. All Contractors Must  
Check All Dimensions On Site Only. Figured Dimensions  
And Grid Lines Are To Be Worked From.  
Discrepancies Must Be Reported Immediately To Be  
The Architect Or Engineer Concerned Before Processing.

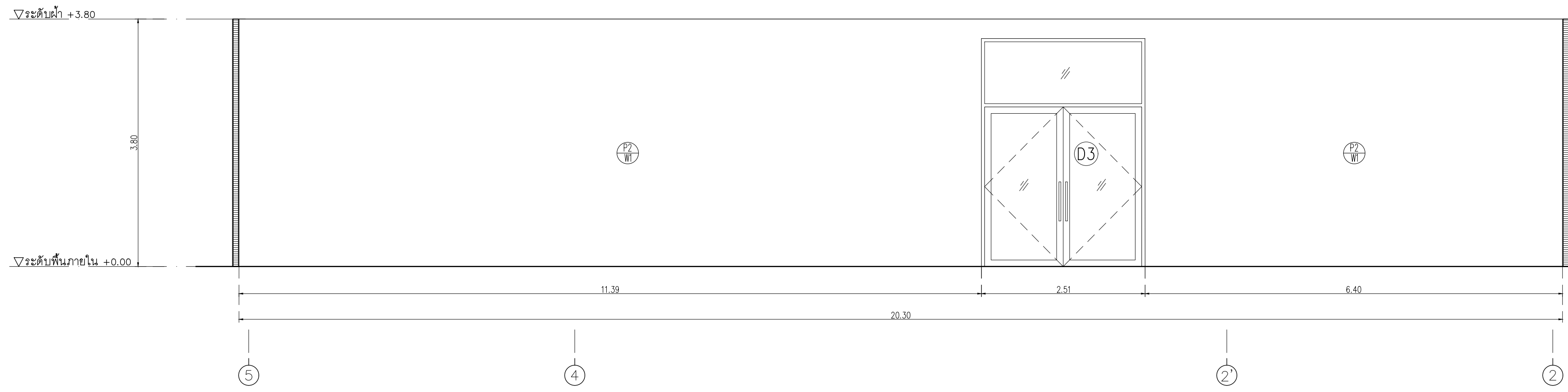

รูปด้าน 3 (LF2)  
SCALE 1 : 50

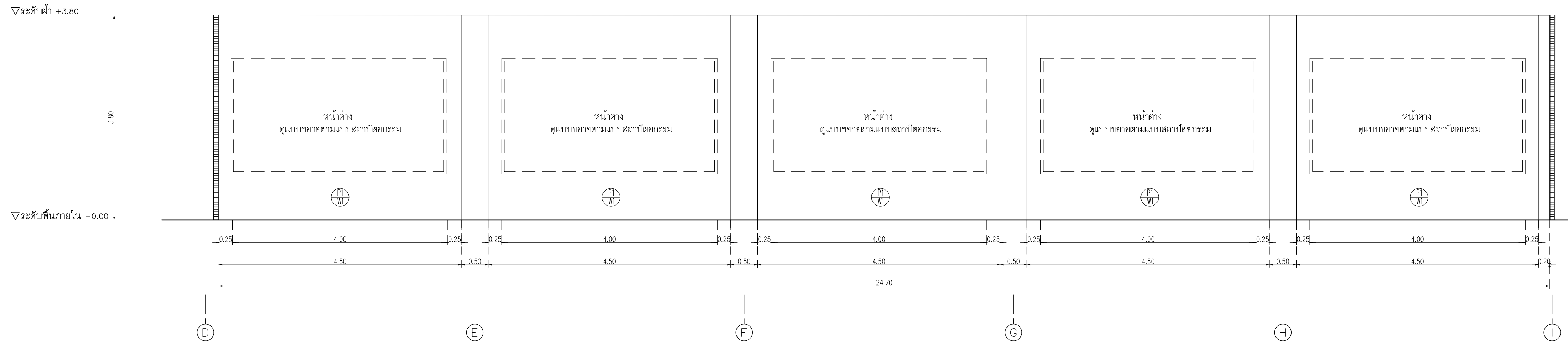

รูปด้าน 4 (LF2)  
SCALE 1 : 50

เจ้าของโครงการ :

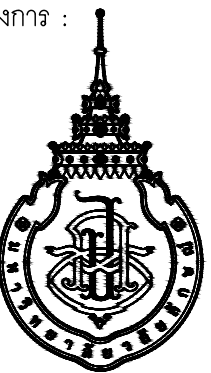

มหาวิทยาลัยวลัยลักษณ์  
WALAILAK UNIVERSITY



Let's Design  
บริษัท เลตส์ ดีไซน์ จำกัด  
เลขที่ 102/30 หมู่ 10 ตำบลวังน้อย อำเภอวังน้อย จังหวัดสุพรรณบุรี  
โทร 02 947 9551

PROJECT

อาคารส่งเสริมผู้ประกอบการ  
และนวัตกรรม

LOCATION

มหาวิทยาลัยวลัยลักษณ์  
222 ตำบลไทยบุรี  
อำเภอท่าศาลา จังหวัดนครศรีธรรมราช 80160

ARCHITECTS:

นายสนธิยา คงชัย สสท 1860

นายชัยภัทร บัวหูด ภาสท 19754

INTERIOR DESIGN

Let's Design Co.,Ltd

นายกันต์ รอดสวัสดิ์ ส-สน 217

นางกัญญาจณ์ รอดสวัสดิ์ ส-สน 218

นางสาวปัทมพร เขจรนันท์ สสท 2678

นางสาววิภากรรณ์ สีวทอง

STRUCTURE ENGINEERS:

Let's Design Co.,Ltd

นายสมภพ เงินศิริรักษ์ วศ1754

วิศวกรผู้ตรวจผลงานโครงสร้าง :

ELECTRICAL ENGINEERS:

Let's Design Co.,Ltd

นายณรินทร์ จาตุโคตวิวัฒน์ วทศ 806

ธนวัฒน์ ต้นพืชติ สทศ 2287

PLUMBING ENGINEER:

Let's Design Co.,Ltd

มานิตย์ เมืองคำ วท 808

ENVIRONMENTAL ENGINEER:

Let's Design Co.,Ltd

อำนาจ สิลวิพัฒน์นันท สศ 305

MECHANICAL ENGINEERS:

Let's Design Co.,Ltd

มานิตย์ เมืองคำ วท 808

DRAWING DATE :

DRAWING TITLE :

รูปด้าน 5,6,7,8

อาคาร RF2

DATE

DESCRIPTION

JOB NUMBER :

CHECKED :

APPROVED :

DRAWN BY :

DWG. NUMBER

IN203

TOTAL

NOTE

This Drawing is Copyright. All Contractors Must  
Check All Dimensions On Site Only. Figured Dimensions  
And Grid Lines Are To Be Worked From.  
Discrepancies Must Be Reported Immediately To The  
Architect Or Engineer Concerned Before Processing.

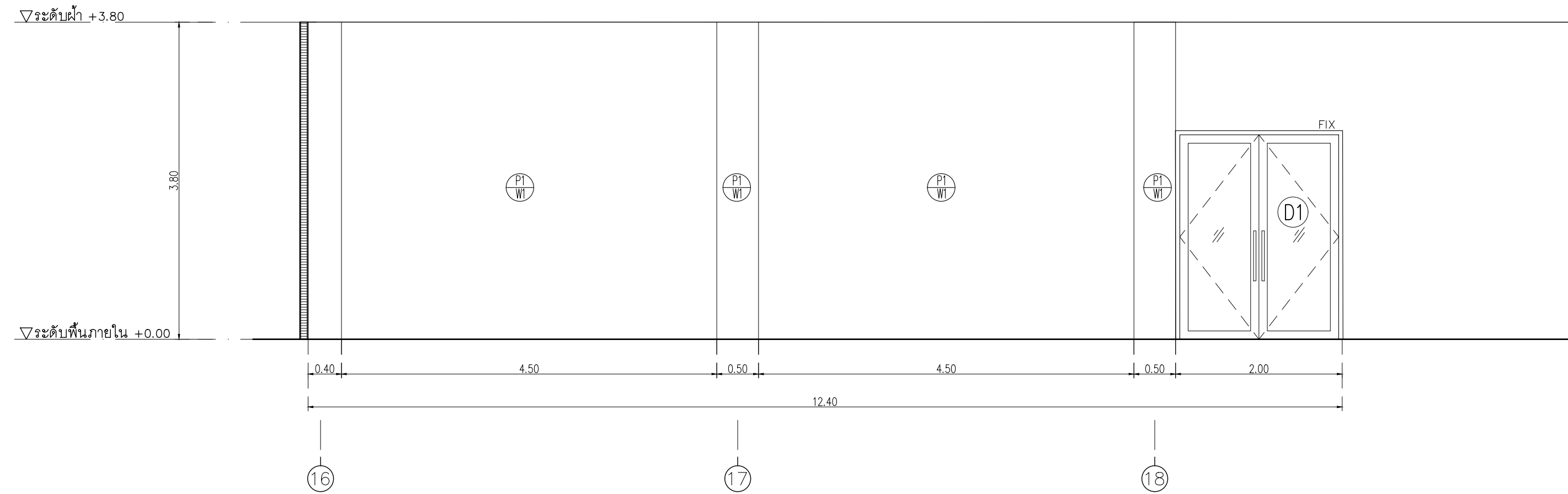

รูปด้าน 5 (RF2)  
SCALE 1 : 50

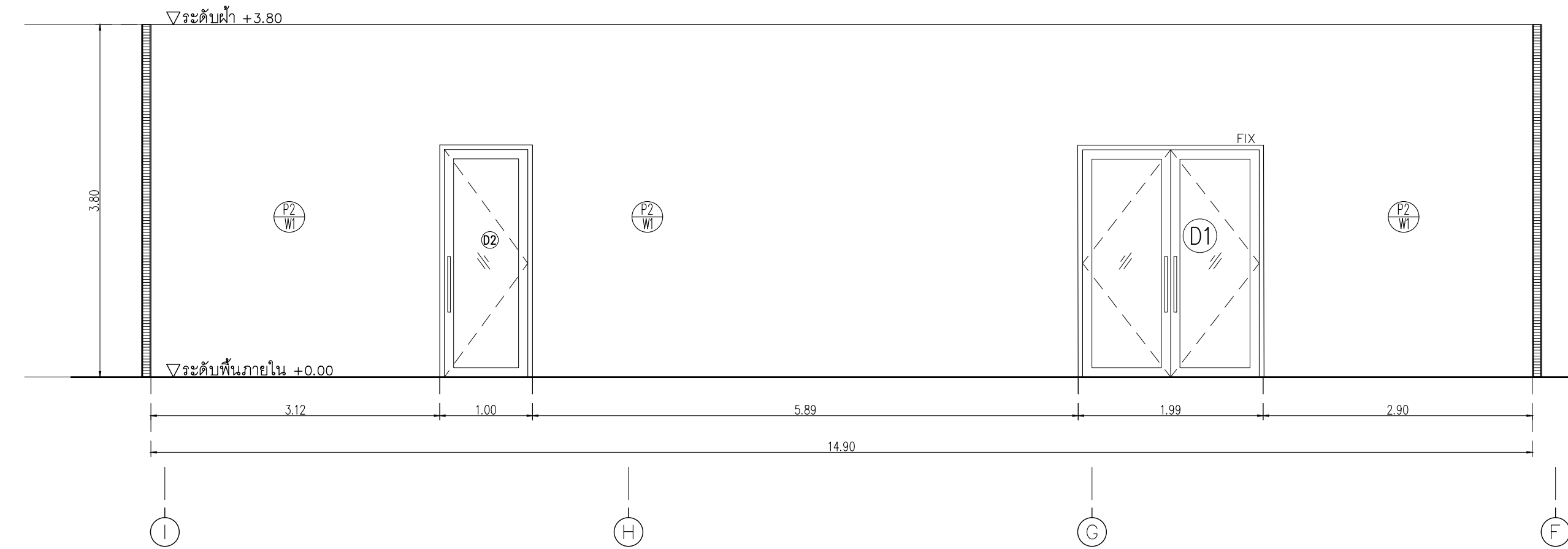

รูปด้าน 6 (RF2)  
SCALE 1 : 50



รูปด้าน 7 (RF2)  
SCALE 1 : 50

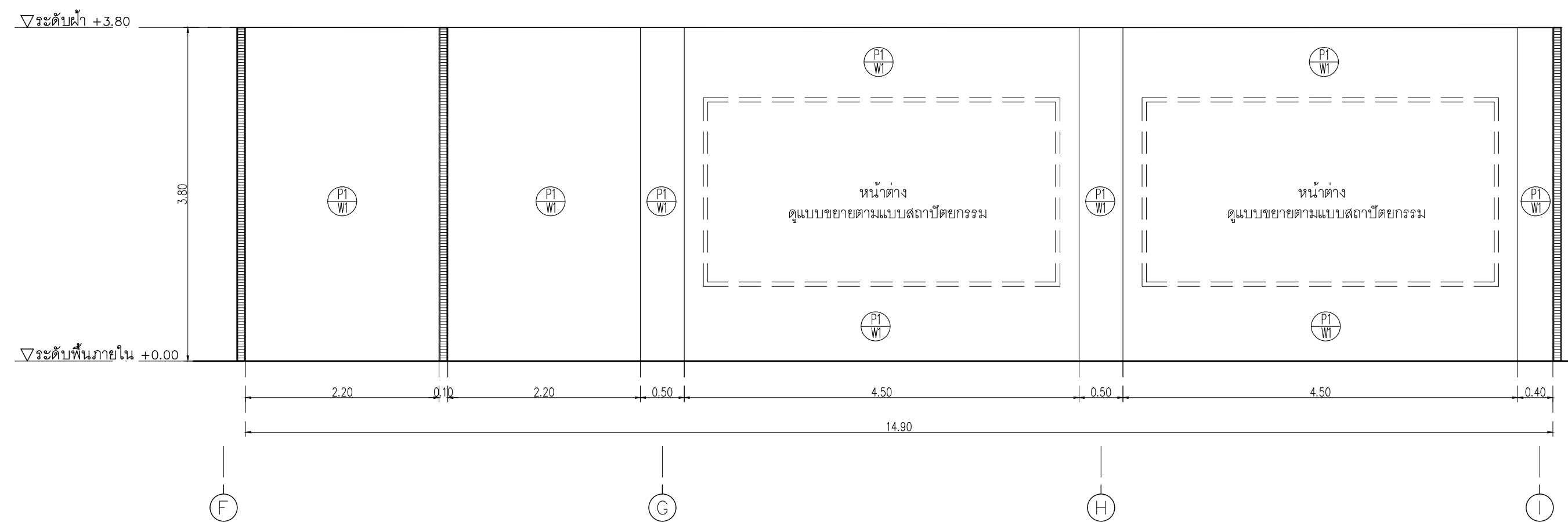

รูปด้าน 8 (RF2)  
SCALE 1 : 50





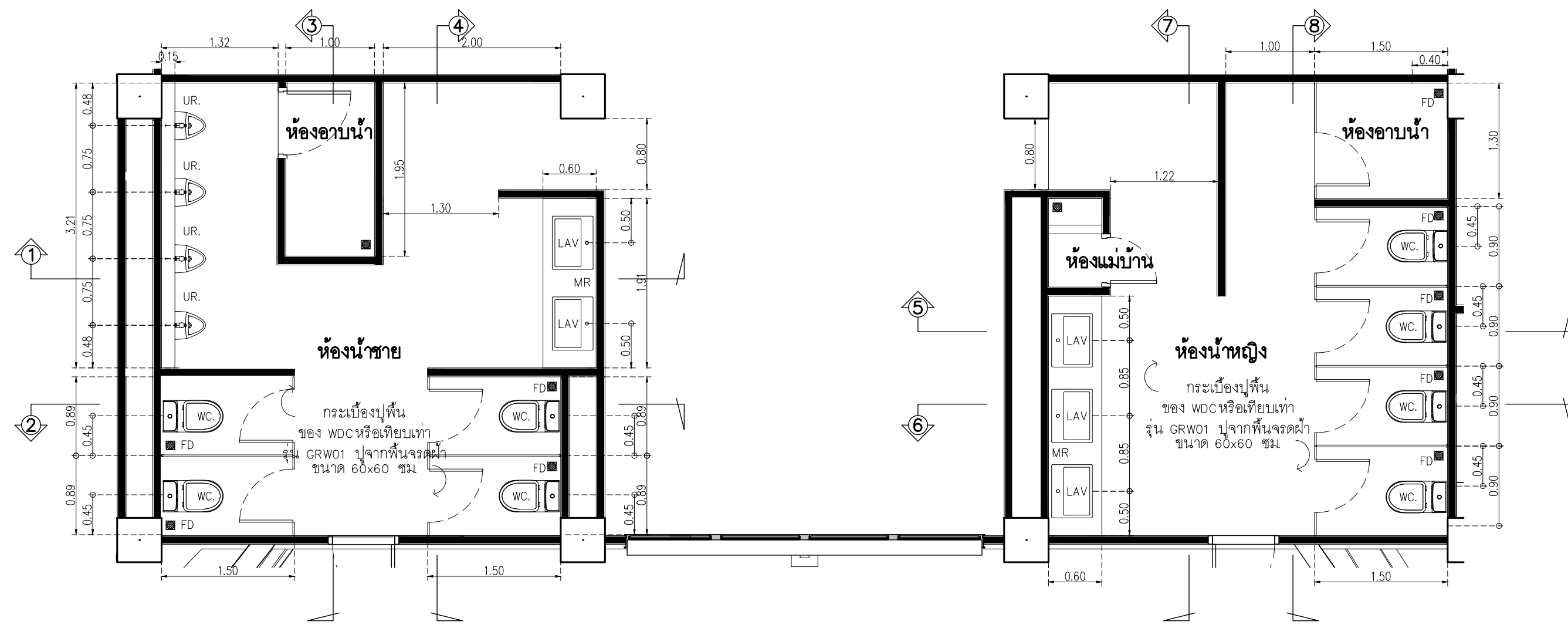

อาคาร LF2  
แบบขยายผังพื้นห้องน้ำ  
SCALE 1 : 50

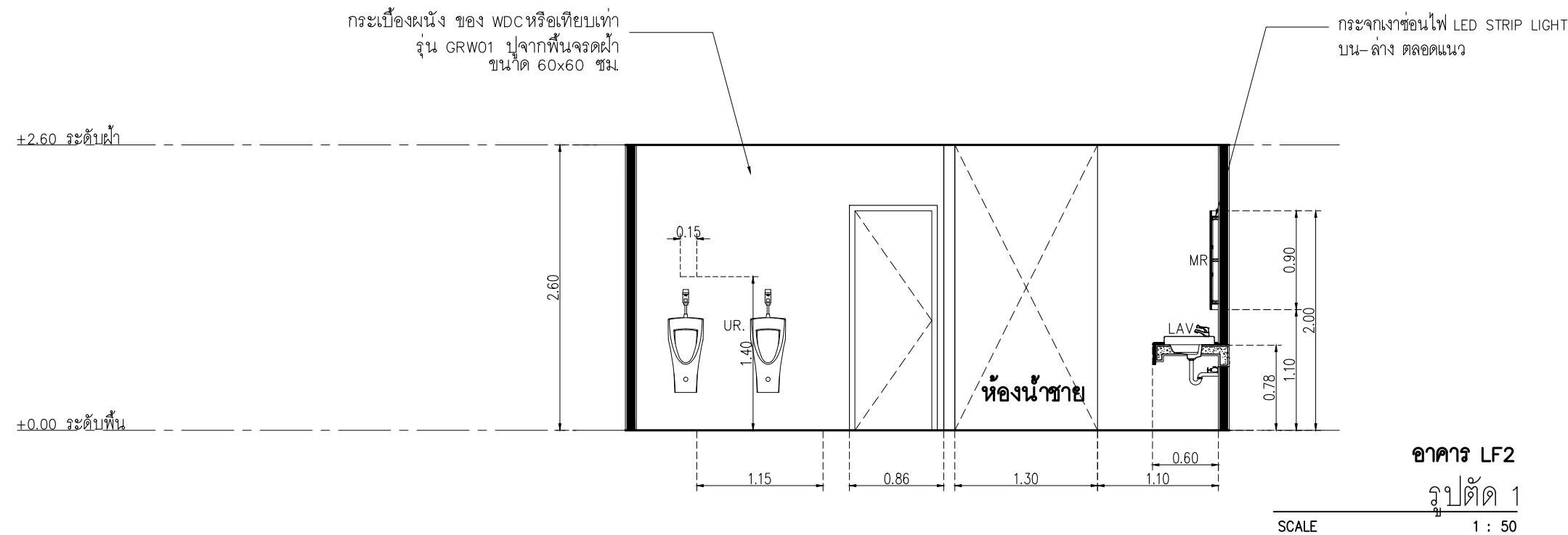

อาคาร LF2  
รูปตัด 1  
SCALE 1 : 50

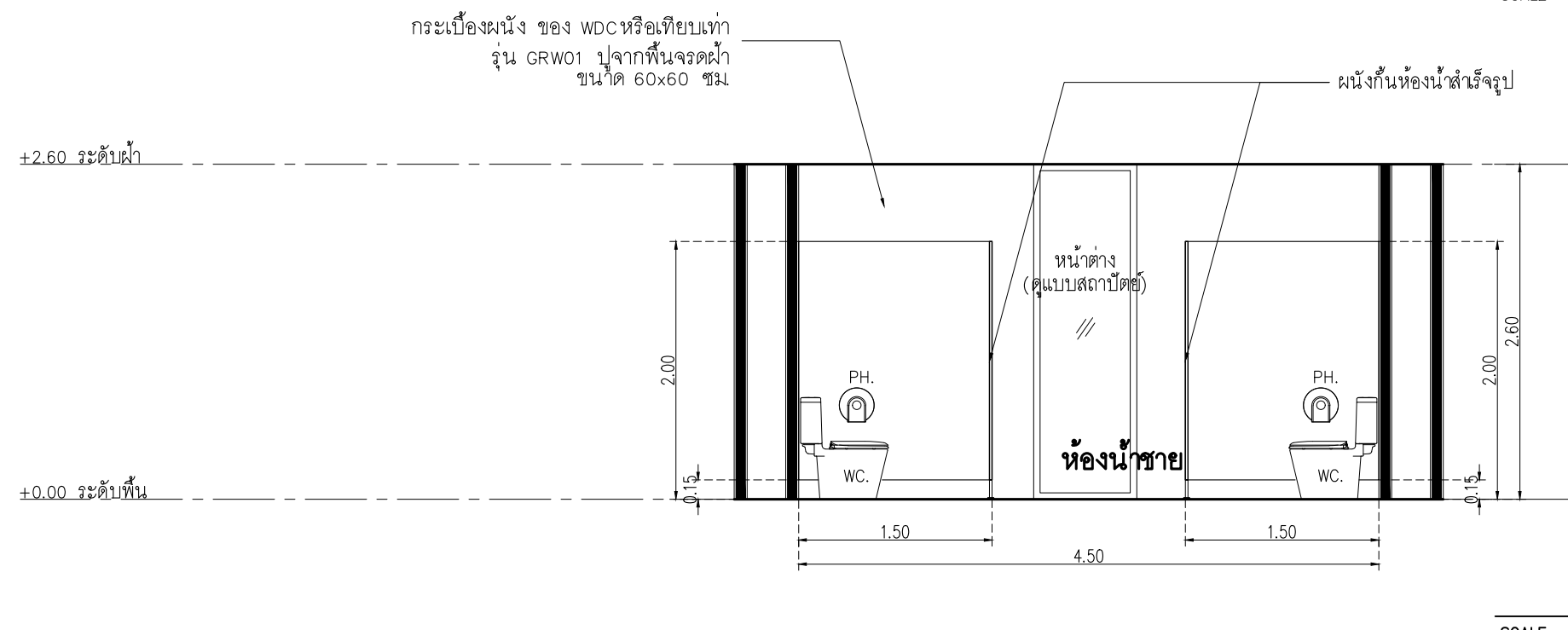

อาคาร LF2  
รูปตัด 2  
SCALE 1 : 50

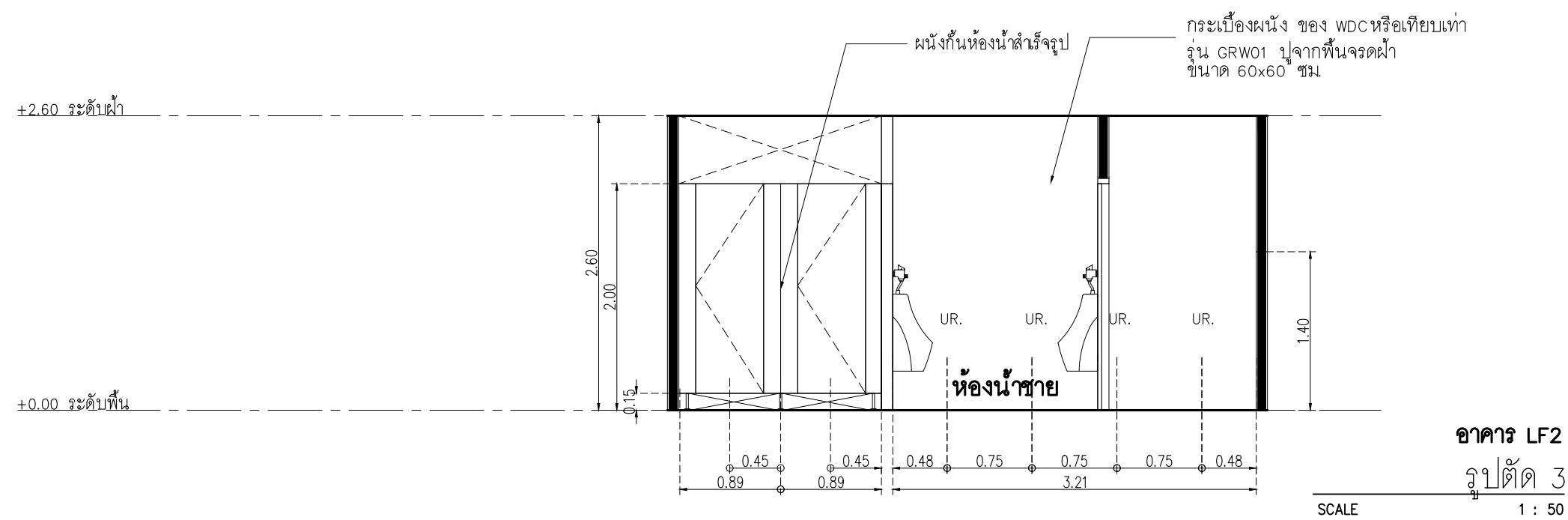

อาคาร LF2  
รูปตัด 3  
SCALE 1 : 50

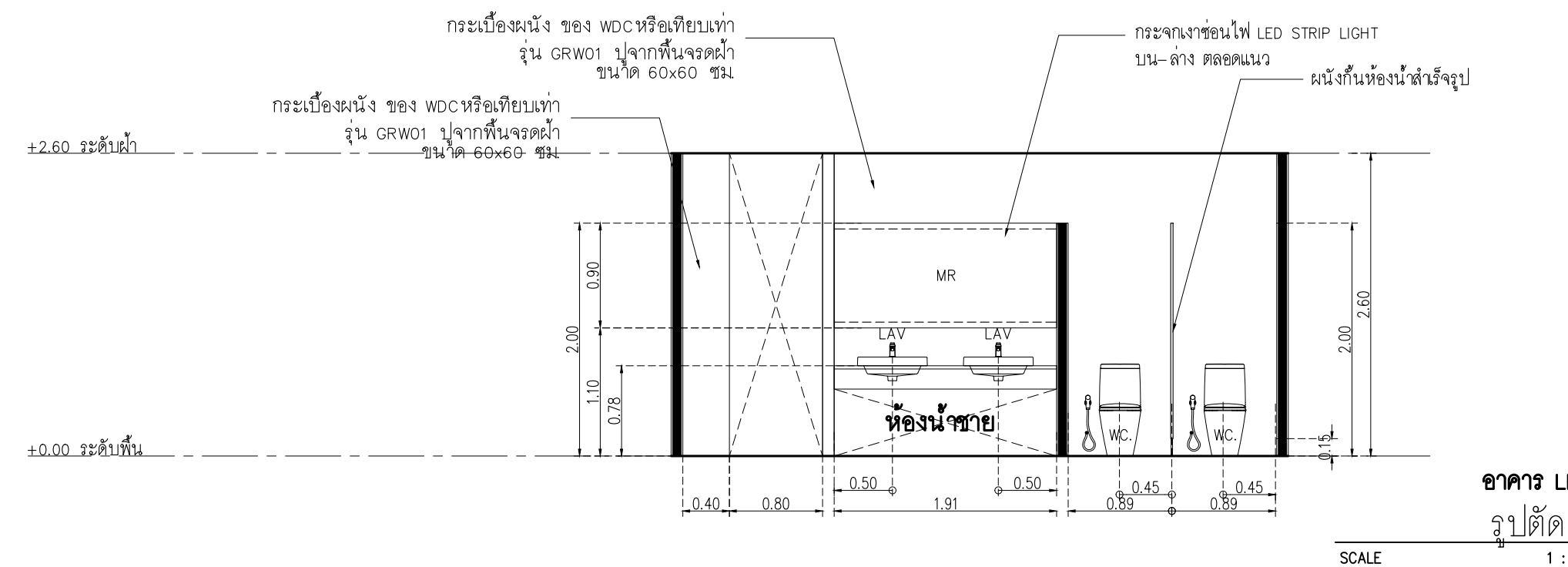

อาคาร LF2  
รูปตัด 4  
SCALE 1 : 50

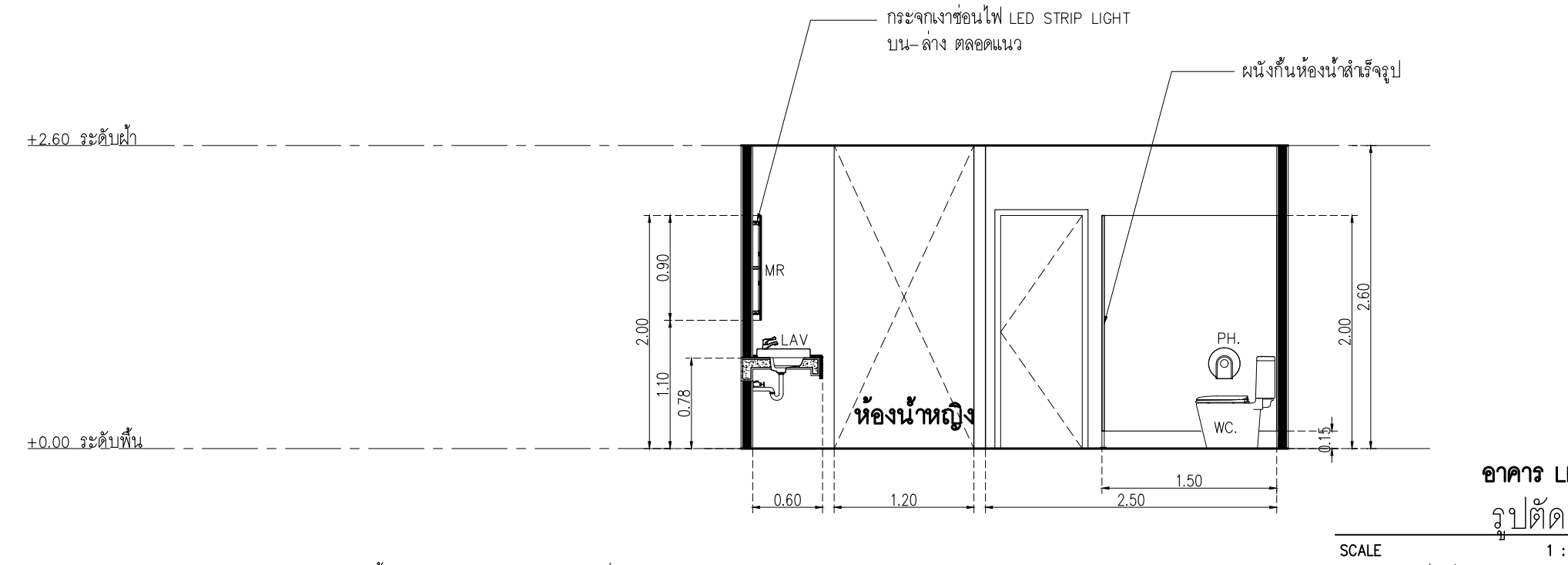

อาคาร LF2  
รูปตัด 5  
SCALE 1 : 50

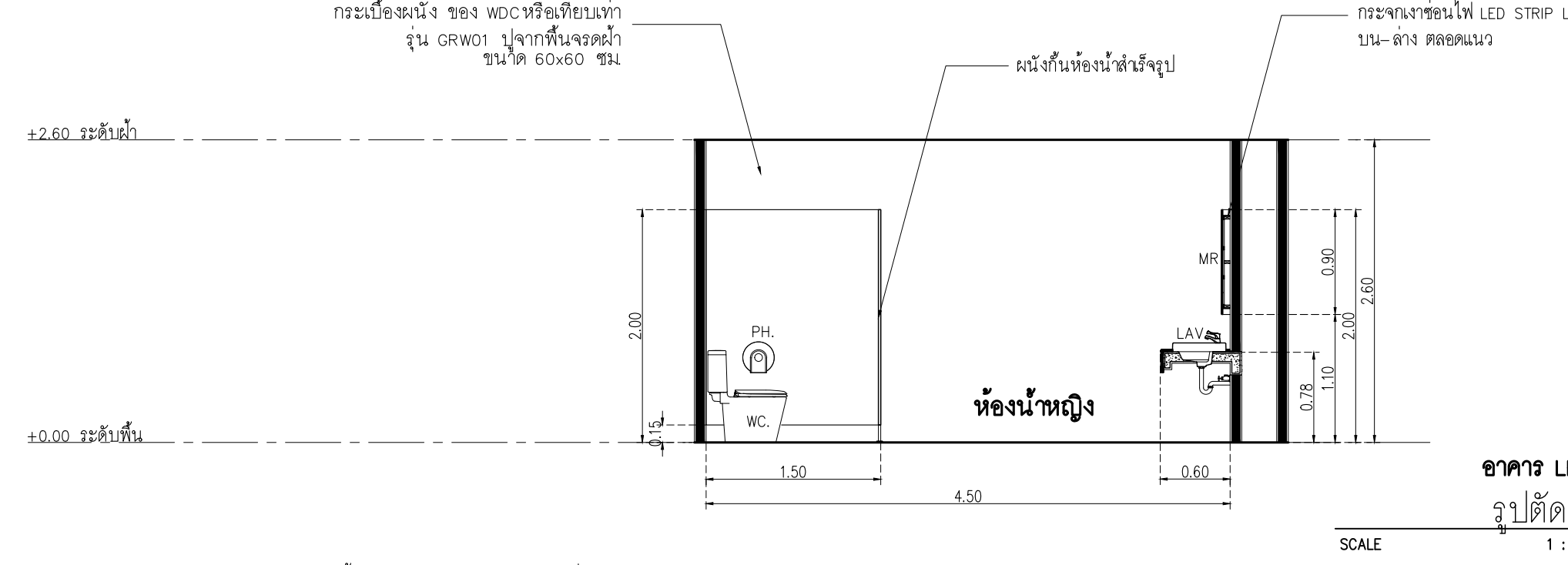

อาคาร LF2  
รูปตัด 6  
SCALE 1 : 50

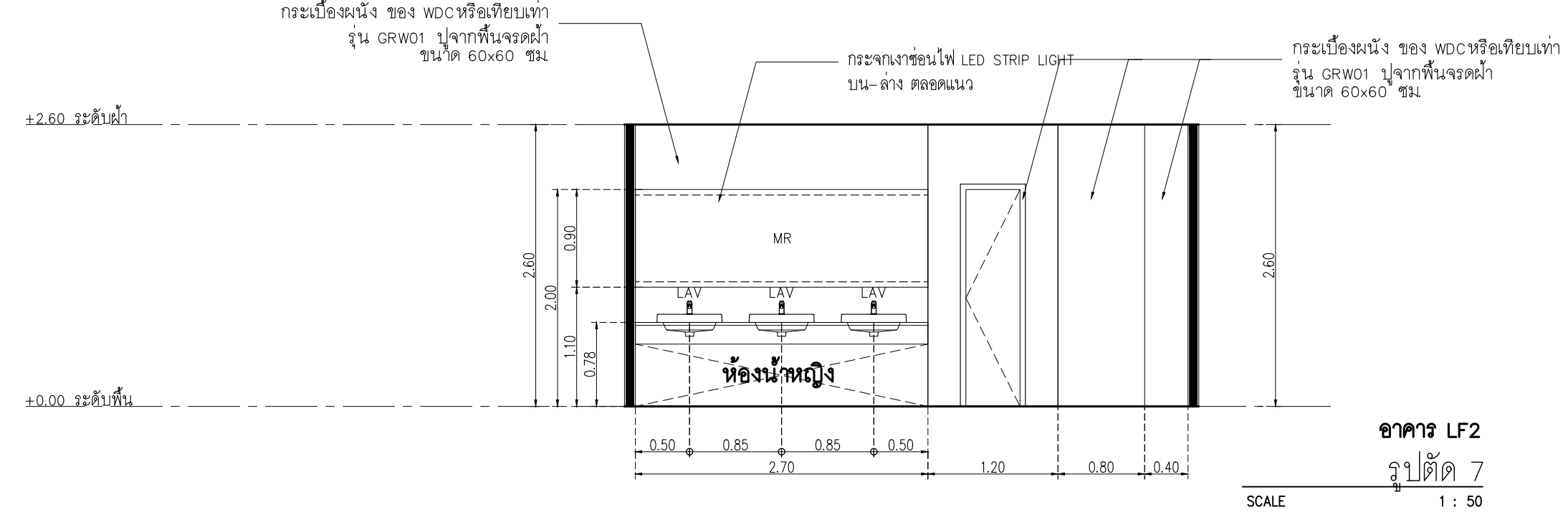

อาคาร LF2  
รูปตัด 7  
SCALE 1 : 50

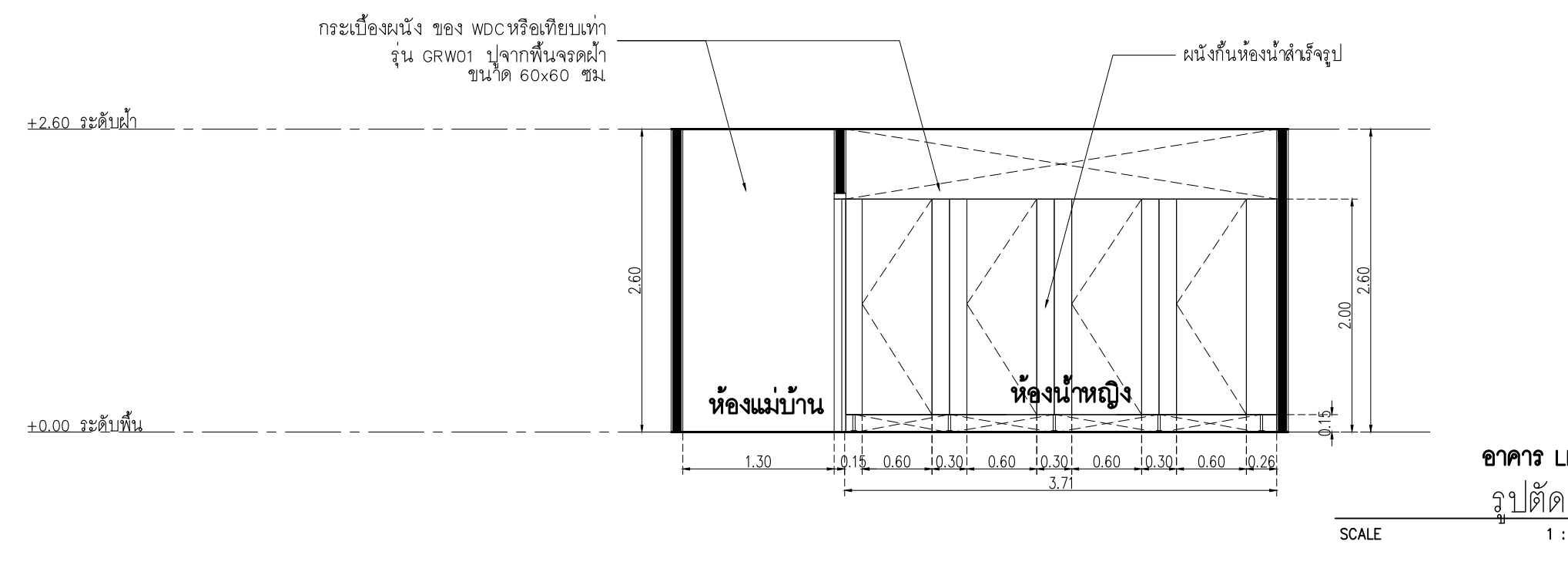

อาคาร LF2  
รูปตัด 8  
SCALE 1 : 50

เจ้าของโครงการ :

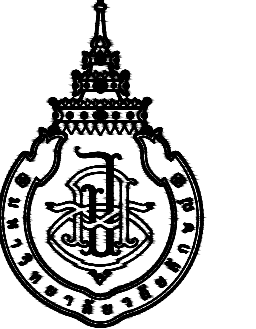

มหาวิทยาลัยวลัยลักษณ์  
WALAILAK UNIVERSITY



PROJECT  
อาคารส่งเสริมผู้ประกอบการ  
และนวัตกรรม

LOCATION  
มหาวิทยาลัยวลัยลักษณ์  
222 ตำบลไทยบุรี  
อำเภอท่าศาลา จังหวัดนครศรีธรรมราช 80160

ARCHITECTS  
นายสนธยา คงชัย สดล 1860

นายชัยภัทร บัวหุด ภาสดี 19754

INTERIOR DESIGN  
Let's Design Co.,Ltd  
นายกานต์ วอลด์วิธ ส-สน 217

นางกิ่งกานต์ รอดสวัสดิ์ ส-สน 218

นางสาวปัทมพร เขจรนันทน์ สดล 2678

นางสาววิภากรรณ์ สีวงษ์

STRUCTURE ENGINEERS :  
Let's Design Co.,Ltd

นายสมภพ เวงเงินศิริรักษ์ วศ 1754

วิศวกรผู้ตรวจสองงานโครงสร้าง :

ELECTRICAL ENGINEERS :  
Let's Design Co.,Ltd

นายธนินทร์ จารุโคตรวิวัฒน์ วทศ 806

ธนวัฒน์ ต้นนิชาติ สทศ 2287

PLUMBING ENGINEER :  
Let's Design Co.,Ltd

มานิตย์ เมืองคำ วท 808

ENVIRONMENTAL ENGINEER :  
Let's Design Co.,Ltd

อำนาจ สีลาวัฒนานนท์ สล 305

MECHANICAL ENGINEERS :  
Let's Design Co.,Ltd

มานิตย์ เมืองคำ วท 808

DRAWING TITLE :  
ห้องน้ำ อาคาร LF2  
แบบขยายผังพื้นห้องน้ำ  
รูปตัด 1-8

| DATE | DESCRIPTION |
|------|-------------|
|      |             |
|      |             |
|      |             |

JOB NUMBER :  
CHECKED :  
APPROVED :  
DRAWN BY :

DWG. NUMBER  
**IN302**  
TOTAL

NOTE  
This Drawing is Copyright. All Contractors Must  
Check All Dimensions On Site Only. Figures Dimensions  
And Grid Lines Are To Be Worked From.  
Discrepancies Must Be Reported Immediately To Be  
The Architect Or Engineer Concerned Before Processing.



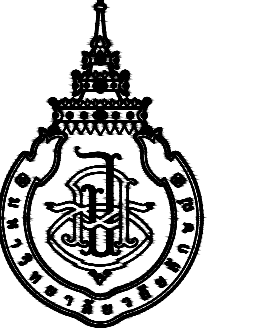

| DATE | DESCRIPTION |
|------|-------------|
|      |             |
|      |             |
|      |             |
|      |             |

|              |             |
|--------------|-------------|
| JOB NUMBER : | DWG. NUMBER |
| CHECKED :    | IN303       |
| APPROVED :   | TOTAL       |
| DRAWN BY :   |             |

NOTE  
This Drawing is Copyright. All Contractors Must  
Check All Dimensions On Site Only. Figured Dimensions  
And Grid Lines Are To Be Worked From.  
Discrepancies Must Be Reported Immediately To Be  
The Architect Or Engineer Concerned Before Processing.

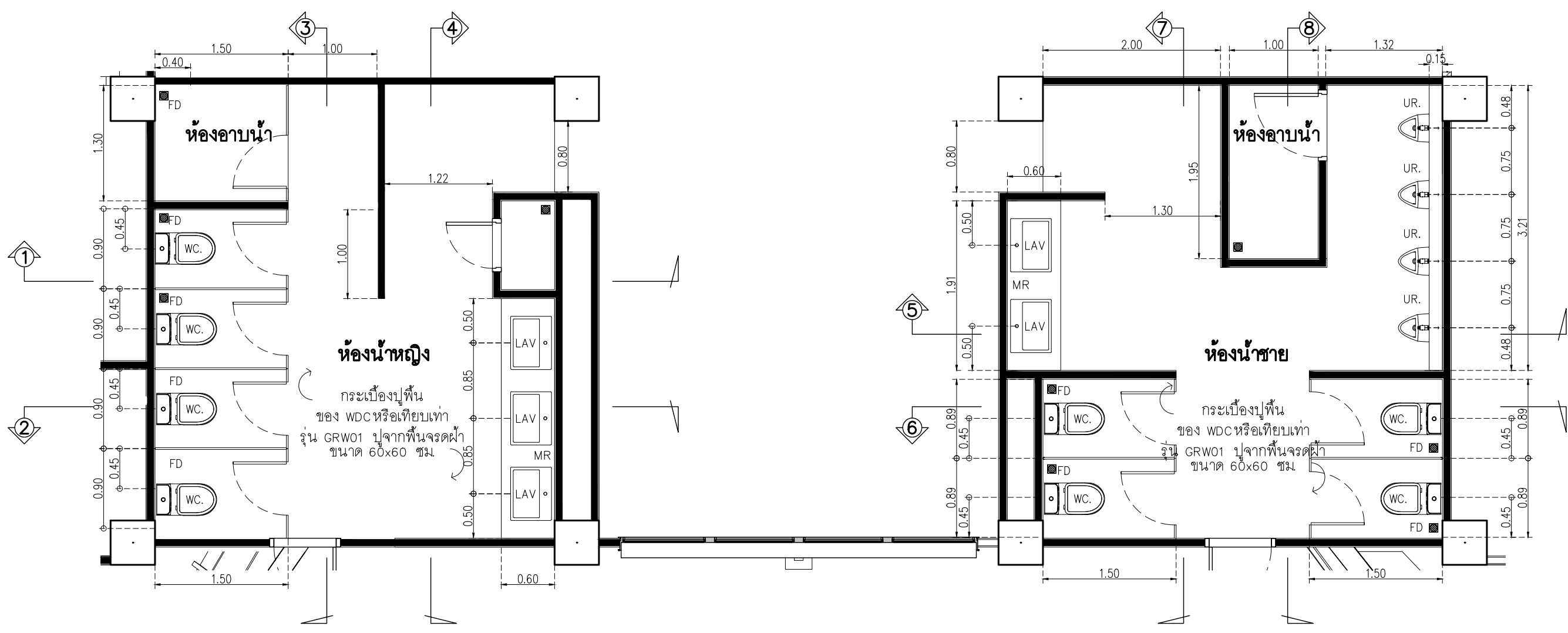

อาคาร RF2  
แบบขยายผังพื้นห้องน้ำ  
SCALE 1 : 50

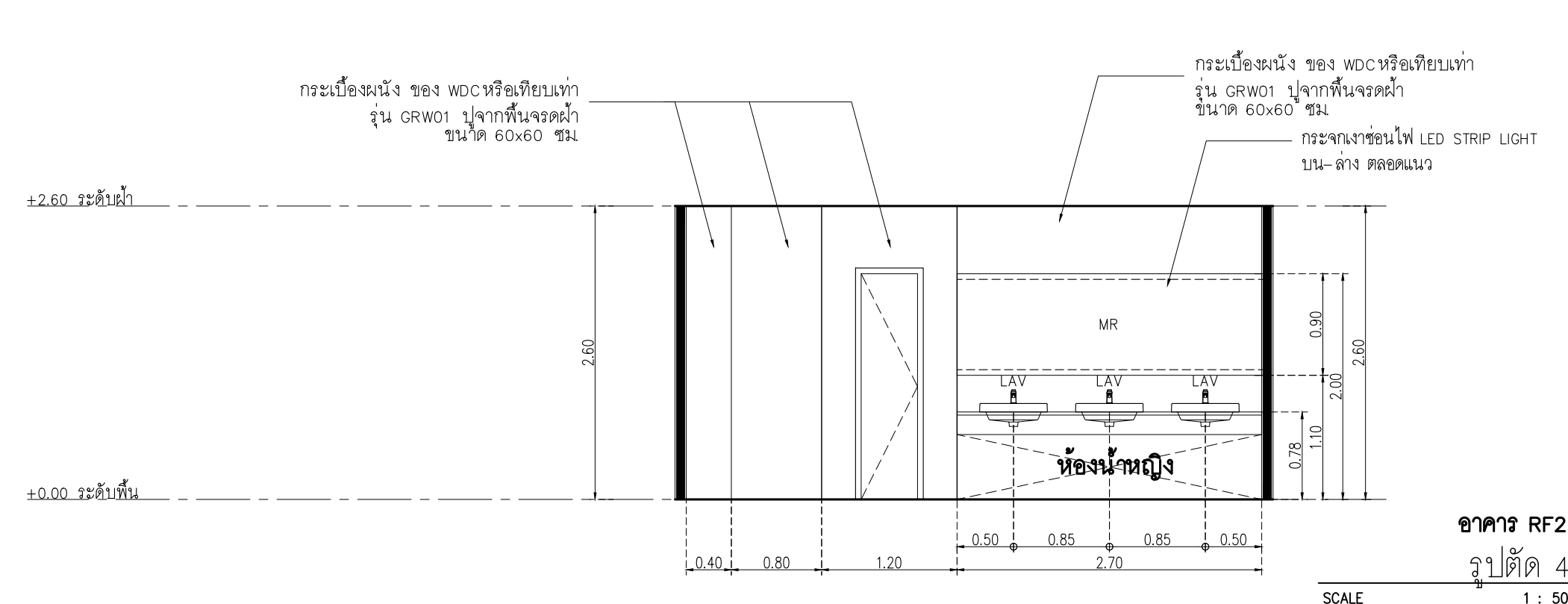

อาคาร RF2  
รูปตัด 4  
SCALE 1 : 50

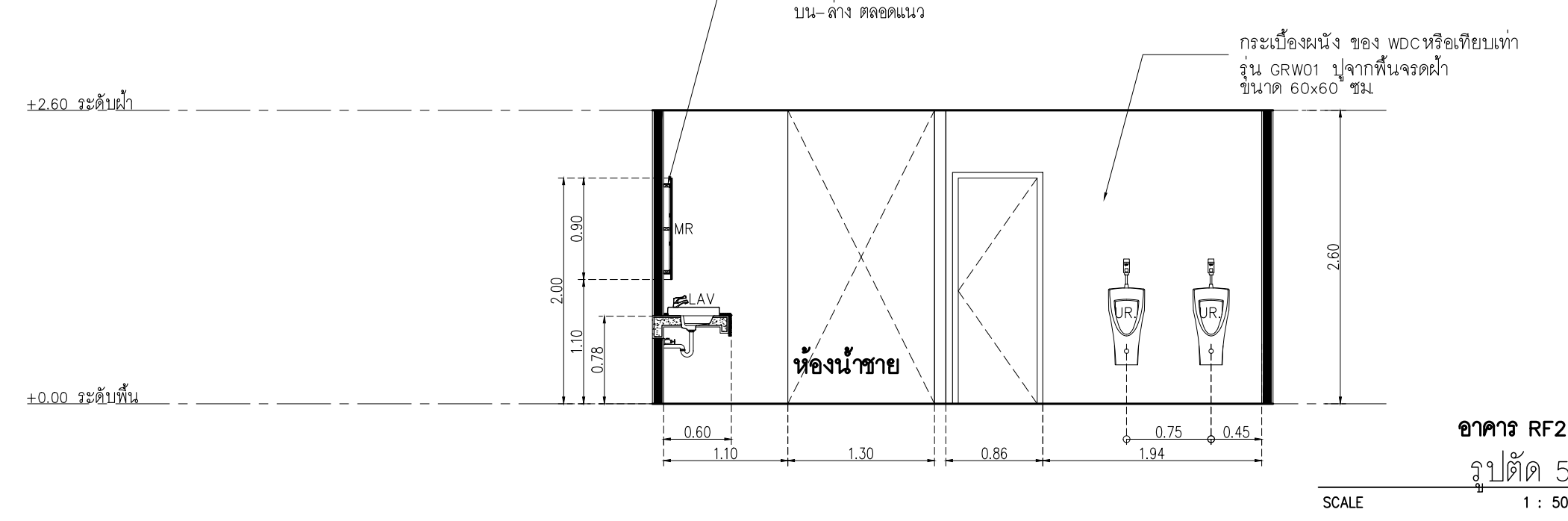

อาคาร RF2  
รูปตัด 5  
SCALE 1 : 50

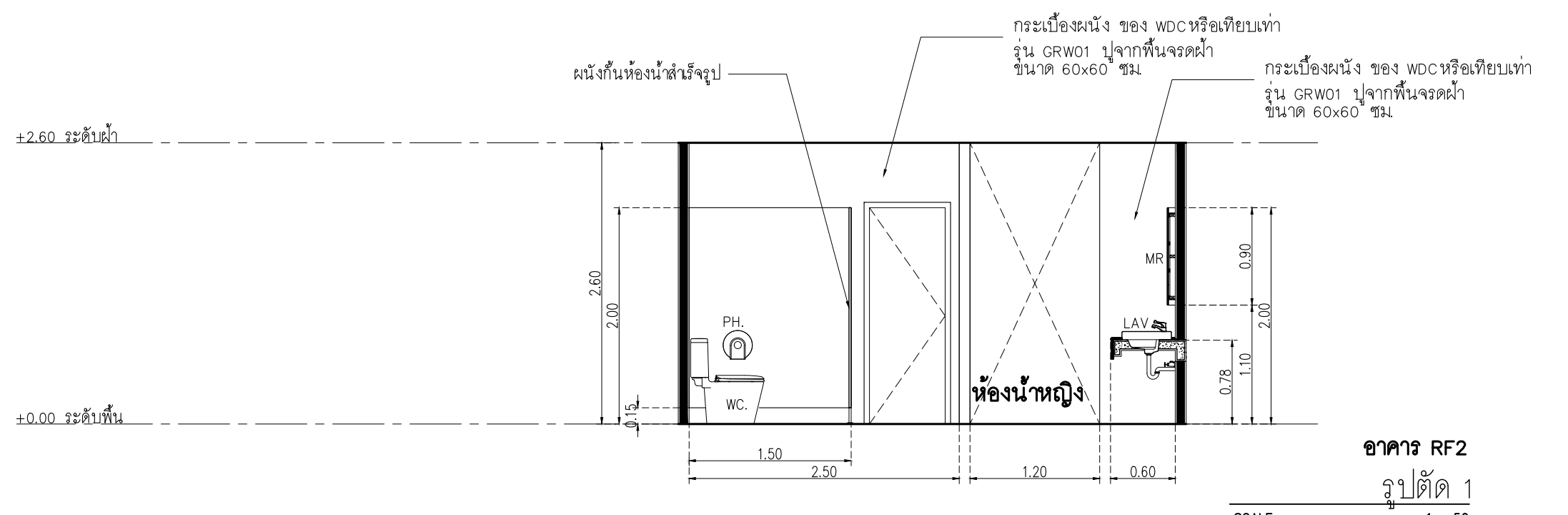

อาคาร RF2  
รูปตัด 1  
SCALE 1 : 50

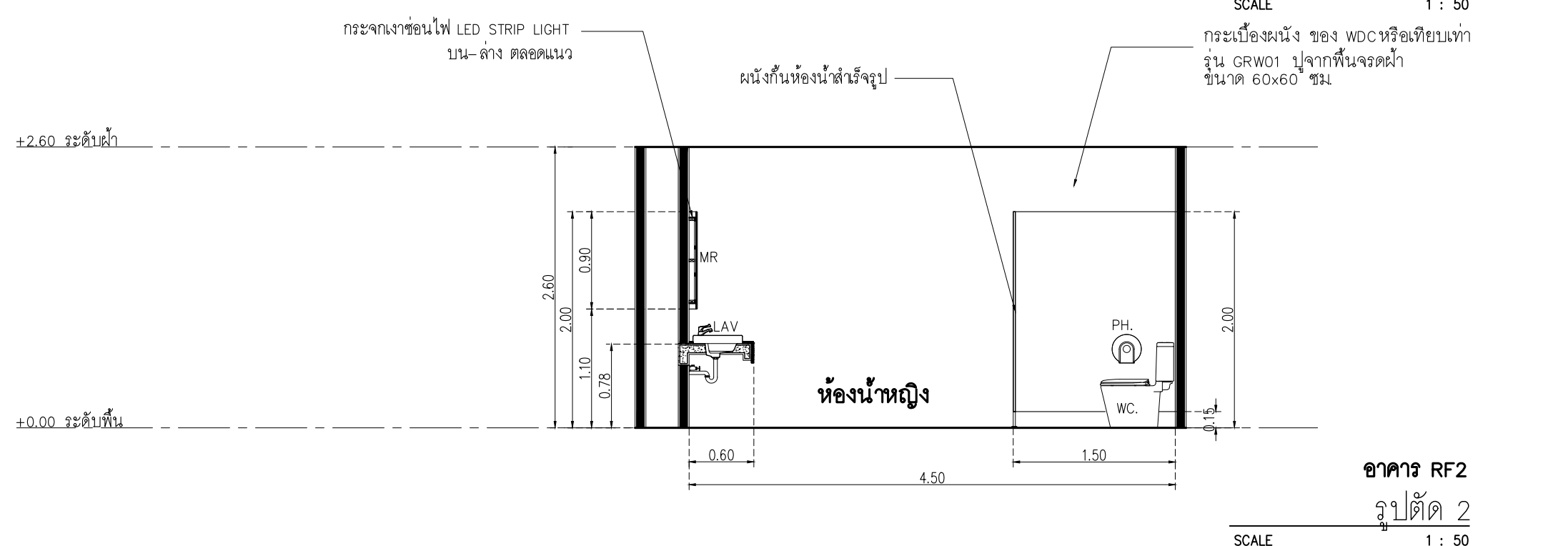

อาคาร RF2  
รูปตัด 2  
SCALE 1 : 50

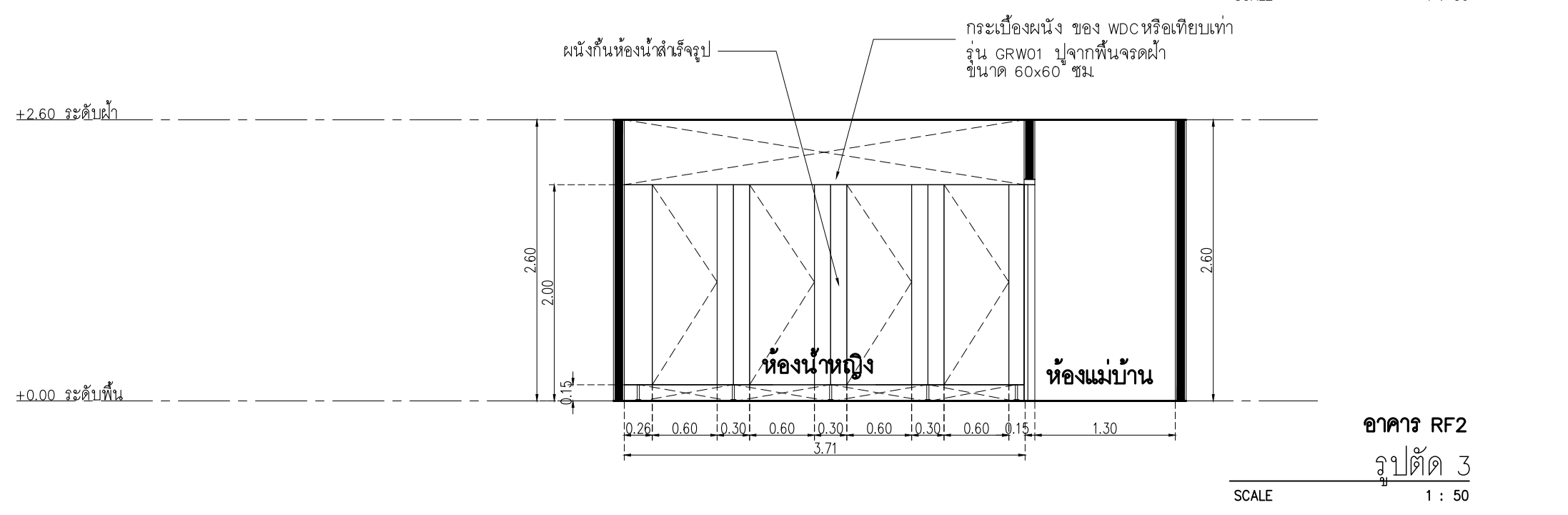

อาคาร RF2  
รูปตัด 3  
SCALE 1 : 50

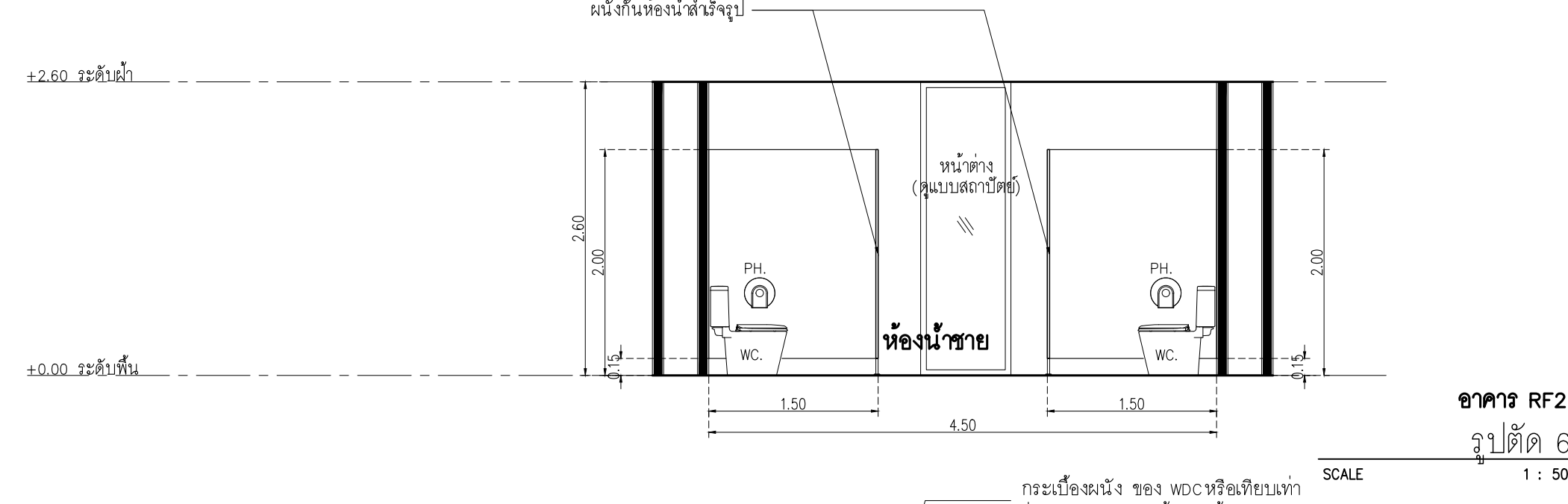

อาคาร RF2  
รูปตัด 6  
SCALE 1 : 50

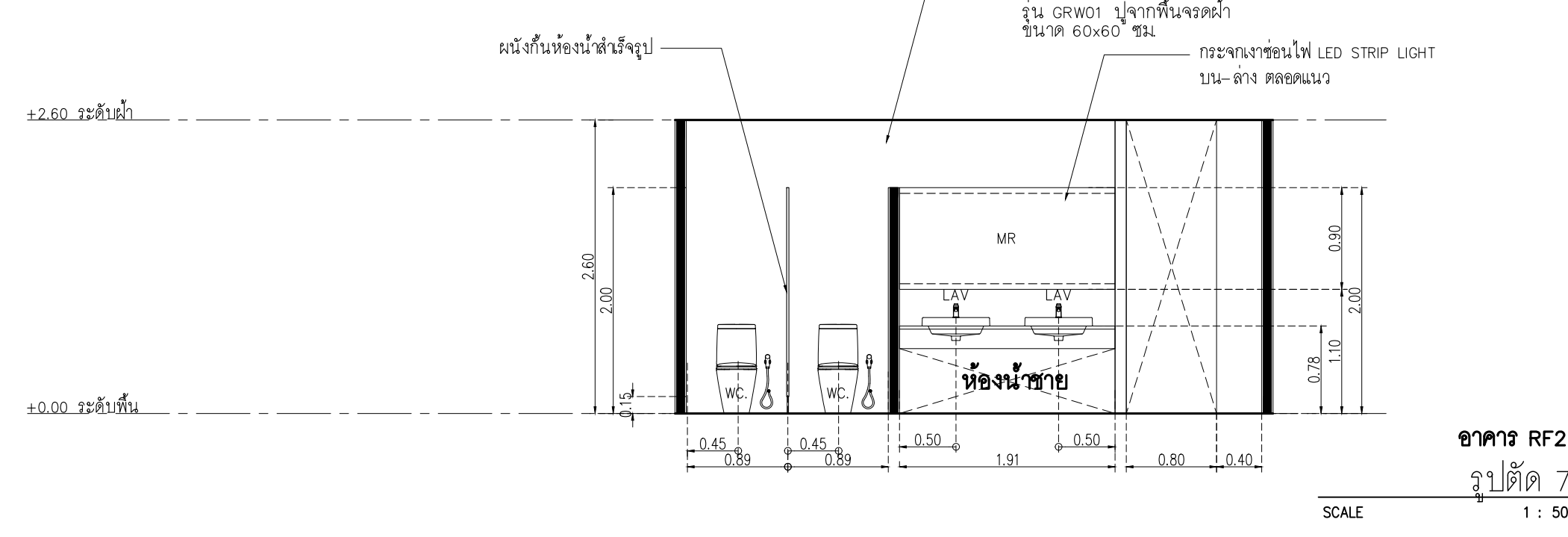

อาคาร RF2  
รูปตัด 7  
SCALE 1 : 50

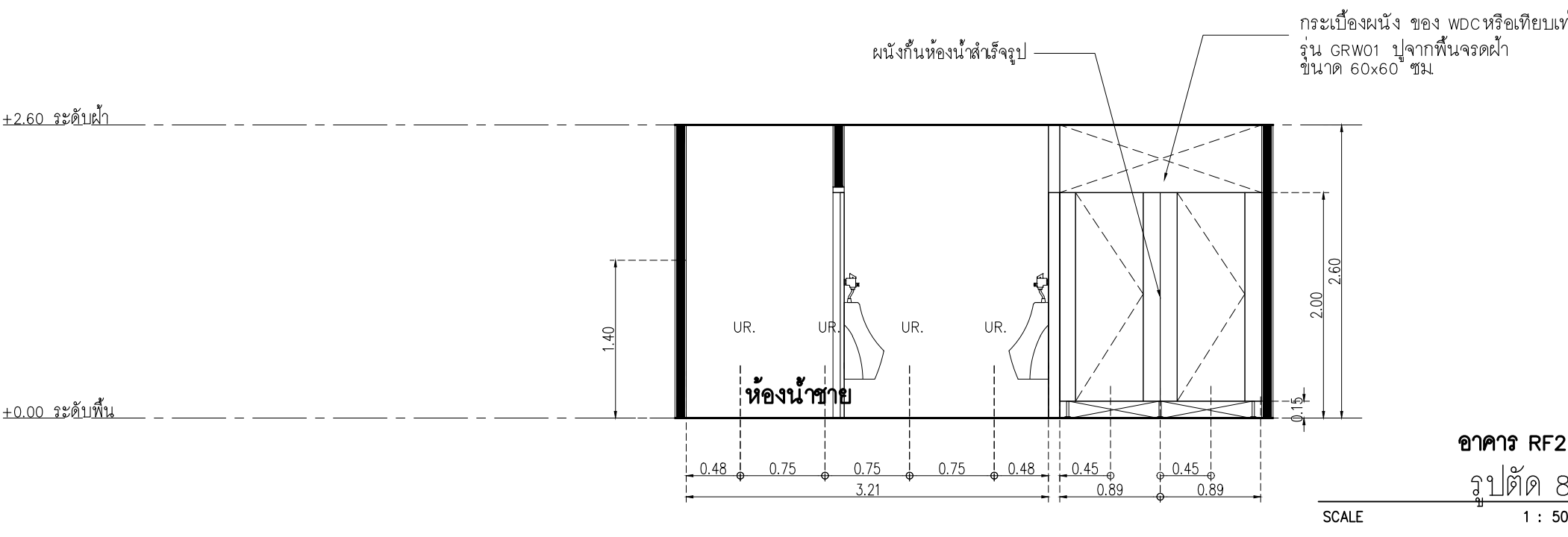

อาคาร RF2  
รูปตัด 8  
SCALE 1 : 50





เจ้าของโครงการ :

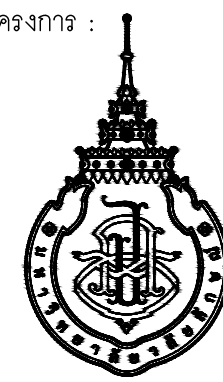

มหาวิทยาลัยวลัยลักษณ์  
WALAILAK UNIVERSITY



PROJECT

อาคารส่งเสริมผู้ประกอบการ  
และนวัตกรรม

LOCATION  
มหาวิทยาลัยวลัยลักษณ์  
222 ตำบลไทยบุรี  
อำเภอท่าศาลา จังหวัดนครศรีธรรมราช 80160

ARCHITECTS:  
นายสนธยา คงชัย สดถ 1860

นายชัยภัทร บัวผุด ภสธ 19754

INTERIOR DESIGN  
Let's Design Co.,Ltd

นายกันต์ รอดสวัสดิ์ ส-สน 217

นางกัญญาภรณ์ รอดสวัสดิ์ ส-สน 218

นางสาวปัทมาพร เขจรนันท์ สดถ 2678

นางสาวกัทธราภรณ์ คิวทอง  
สถาปนิก 012600

STRUCTURE ENGINEERS :  
Let's Design Co.,Ltd

นายสมภพ เจริญศรีรักษ์ วย 1754

วิศวกรผู้ตรวจสอบงานโครงสร้าง :

ELECTRICAL ENGINEERS :  
Let's Design Co.,Ltd

นายณรินทร์ จรุงโคกวิวัฒน์ วทศ 806

อภวัฒน์ ตันพิชาติ สทศ 2287

PLUMBING ENGINEER :  
Let's Design Co.,Ltd

มานิตย์ เมื่องคำ วท 808

ENVIRONMENTAL ENGINEER :  
Let's Design Co.,Ltd

อำนาจ สีลาวัฒนานนท์ สศ 305

MECHANICAL ENGINEERS :  
Let's Design Co.,Ltd

มานิตย์ เมื่องคำ วท 808

DRAWING DATE :

DRAWING TITLE :  
แบบขยาย HOT DESK

อาคาร LF2, RF2

| DATE | DESCRIPTION |
|------|-------------|
|      |             |
|      |             |
|      |             |

|              |             |
|--------------|-------------|
| JOB NUMBER : | DWG. NUMBER |
| CHECKED :    | IN501       |
| APPROVED :   | TOTAL       |
| DRAWN BY :   |             |

NOTE  
This Drawing is Copyright. All Contractors Must  
Check All Dimensions On Site Only Figured Dimensions  
And Grid Lines Are To Be Worked From  
Discrepancies Must Be Reported Immediately To Be  
The Architect Or Engineer Concerned Before Processing

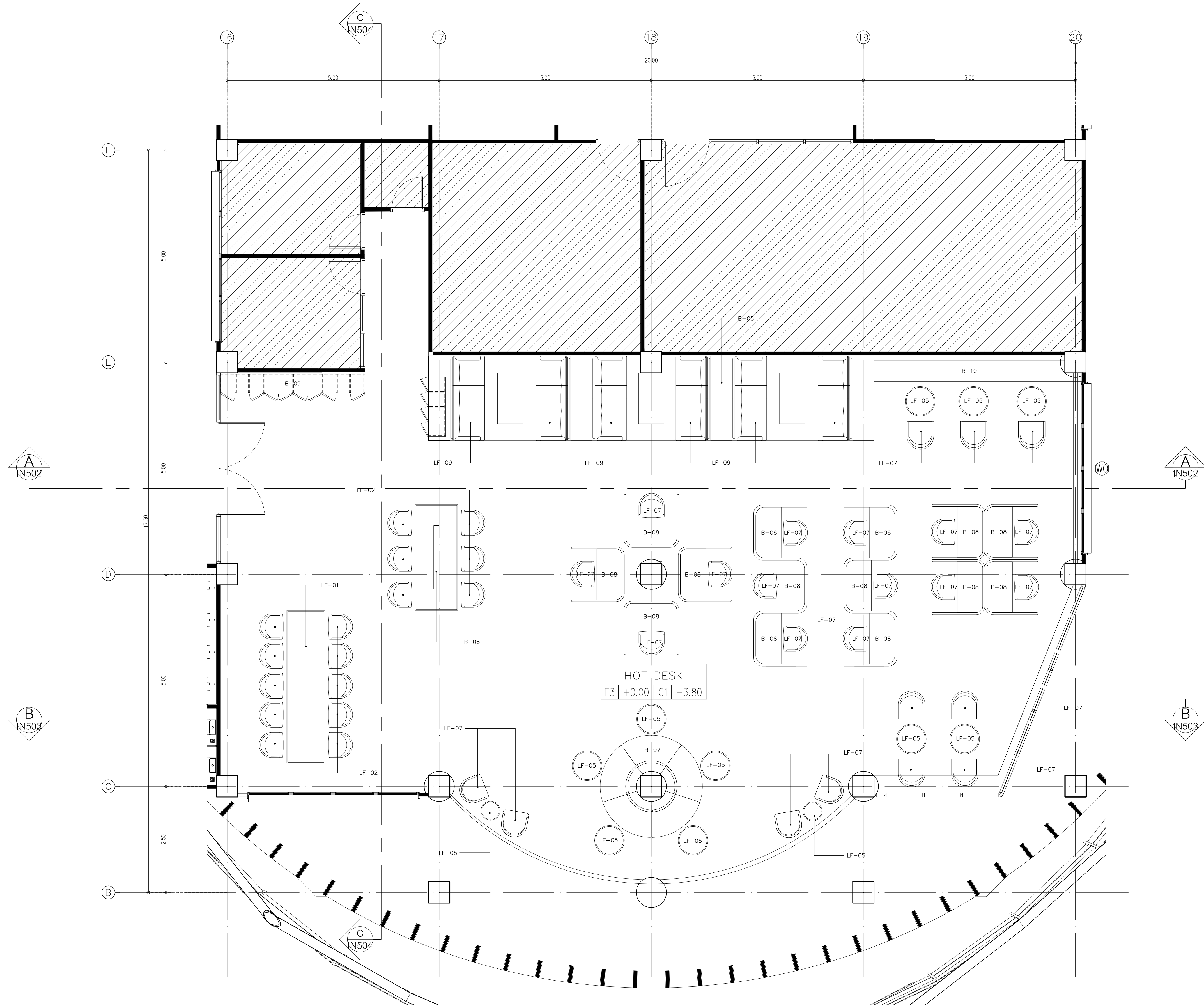

แบบขยายผังพื้น HOT DESK  
มาตราส่วน 1:50

| Symbol | Description                         | Symbol | Description | Symbol                       | Description | Symbol | Description                         | Symbol | Description |   |       |
|--------|-------------------------------------|--------|-------------|------------------------------|-------------|--------|-------------------------------------|--------|-------------|---|-------|
| LF01   | TABLE กระจุม<br>ขนาด 0.90x3.60x0.75 | 1 ชุด  | LF05        | TABLE กลม Ø60cm สีขาว        | 8 ชุด       | LF09   | SOFA                                | 6 ชุด  | B-05        | ที่นั่งขุม SOFA<br>ขนาด 2.00x1.05x0.50x3.00       | 3 ชุด |
| LF02   | CHAIR กระจุมสีขาว                   | 32 ชุด | LF06        | TABLE กลม Ø60cm ลายไม้       | 4 ชุด       | B-06   | TABLE กระจุม<br>ขนาด 1.00x2.50x0.75 | 1 ชุด  | B-09        | COUNTER กาแฟ<br>ขนาด 3.40x0.50x0.90               | 1 ชุด |
| LF03   | CHAIR สีเหลือง                      | 7 ชุด  | LF07        | CHAIR ทำงาน                  | 25 ชุด      | B-07   | CHAIR กลม<br>ขนาด Ø2.41x0.45+0.20   | 1 ชุด  | B-10        | COUNTER BAR นั่งทำงาน<br>ขนาด 4.90x0.65x0.45+0.50 | 1 ชุด |
| LF04   | CHAIR สีเขียว                       | 8 ชุด  | LF08        | TABLE<br>ขนาด 0.60x1.20x0.80 | 3 ชุด       | B-08   | ชุดนั่งทำงาน<br>ขนาด 1.25x1.30x1.20 | 14 ชุด |             |   |       |

- W1 ทาสี TOA Supershield duraclean กึ่งเงา W9120 Simply white หรือเทียบเท่า ICI, Nippon paint, Beger
- W4 ทาสี TOA Supershield duraclean กึ่งเงา YELLOW No.Y0063 /Oriental Yellow หรือเทียบเท่า ICI, Nippon paint, Beger
- L4 Laminate ของ Wilsonart No.8137G Glossy Pearl หรือเทียบเท่า Formica, Greenlam, Fineness



PROJECT  
**อาคารส่งเสริมผู้ประกอบการ และนวัตกรรม**

LOCATION  
 มหาวิทยาลัยวลัยลักษณ์  
 222 ตำบลไทยบุรี  
 อำเภอท่าศาลา จังหวัดนครศรีธรรมราช 80160

ARCHITECTS:  
 นายสนธยา คงชัย สด 1860

นายชัยภัทร บัวผุด สด 19754

INTERIOR DESIGN  
 Let's Design Co.,Ltd  
 นายกานต์ รอดสวัสดิ์ ส-สน 217  
 นางกิ่งกมลชนม์ รอดสวัสดิ์ ส-สน 218  
 นางสาวปัทมาพร เขจรนันท์ สด 2678

นางสาวกัทธกรภรณ์ สีผ่อง  
 ภาควิชาการนิเทศศิลป์

STRUCTURE ENGINEERS :  
 Let's Design Co.,Ltd  
 นายสมภพ เจริญศรีรักษ์ วย1754

วิศวกรตรวจสอบงานโครงสร้าง :

ELECTRICAL ENGINEERS :  
 Let's Design Co.,Ltd  
 นายณัฐวัฒน์ จารุโศภนวัฒน์ วทศ 808

ธนวัฒน์ ดันปีชาต สทศ 2287  
 วิศวกรไฟฟ้า

PLUMBING ENGINEER :  
 Let's Design Co.,Ltd  
 มานิตย์ เมืองคำ วทศ 808

ENVIRONMENTAL ENGINEER :  
 Let's Design Co.,Ltd  
 อำนวย สีลาวัฒนานนท์ สส 305

MECHANICAL ENGINEERS :  
 Let's Design Co.,Ltd  
 มานิตย์ เมืองคำ วทศ 808

DRAWING DATE :  
 DRAWING TITLE :  
 SECTION A-A  
 อาคาร LF2, RF2

| DATE | DESCRIPTION |
|------|-------------|
|      |             |
|      |             |
|      |             |

JOB NUMBER :  
 CHECKED :  
 APPROVED :  
 DRAWN BY :

DWG. NUMBER  
**IN502**  
 TOTAL

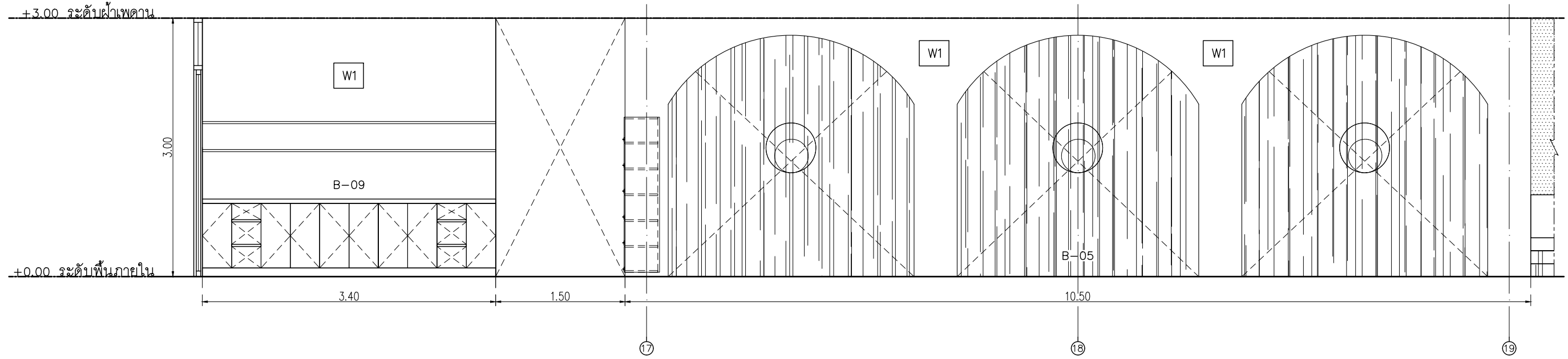

SECTION A-A  
 มาตรฐาน 1:50

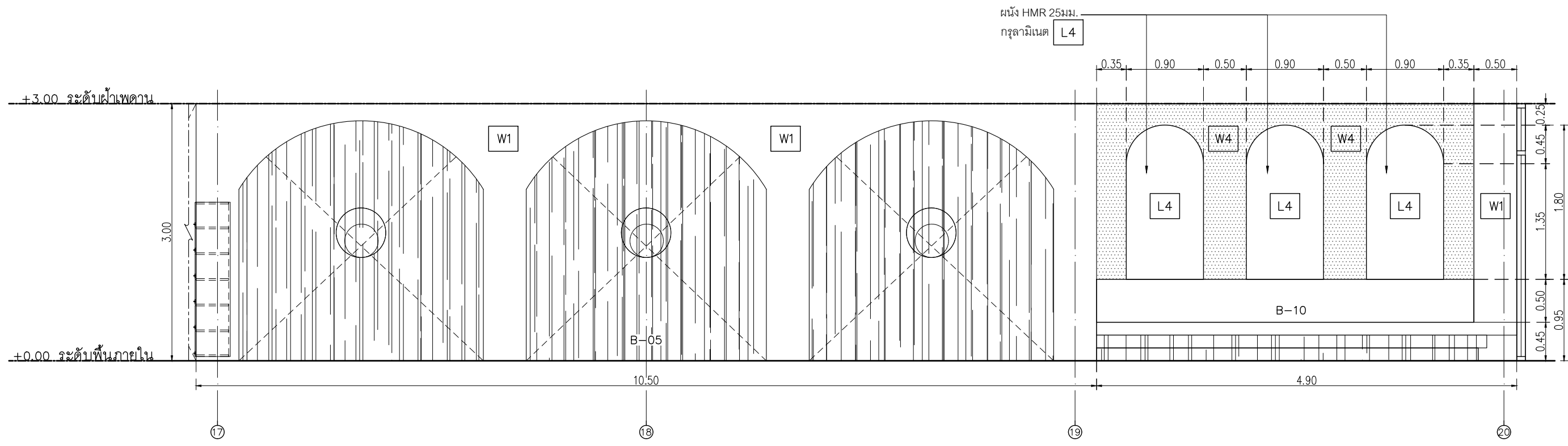

SECTION A-A  
 มาตรฐาน 1:50

NOTE  
 This Drawing is Copyright All Contractors Must  
 Check All Dimensions On Site Only Figured Dimensions  
 And Grid Lines Are To Be Worked From  
 Discrepancies Must Be Reported Immediately To Be  
 The Architect Or Engineer Concerned Before Processing



- W1 ทาสี TOA Supershield duraclean ฟ้าเงา W9120 Simply white หรือเทียบเท่า ICI, Nippon paint, Beger
- W6 ผนังตกแต่งของ บริษัท Vision Space ลอน 3Dhmr รุ่น 024(125) ทาสีพ่น TOA Supershield duraclean ฟ้าเงา W9006 Jasmin หรือเทียบเท่า ICI, Nippon paint, Beger



PROJECT  
**อาคารส่งเสริมวิชาการ และนวัตกรรม**

LOCATION  
 มหาวิทยาลัยวลัยลักษณ์  
 222 ตำบลไทยบุรี  
 อำเภอท่าศาลา จังหวัดนครศรีธรรมราช 80160

ARCHITECTS:  
 นายสนธยา คงชัย สด 1860

นายชัยภัทร บัวผุด สด 19754

INTERIOR DESIGN  
 Let's Design Co.,Ltd

นายกานต์ รอดสวัสดิ์ ส-สน 217

นางกัญญาณัน รอดสวัสดิ์ ส-สน 218

นางสาวปัทมา เจริญนิรันดร์ สด 2678

นางสาวกัญจกรภรณ์ วิเศษทอง  
 ภาควิชาการสถาปัตยกรรมศาสตร์

STRUCTURE ENGINEERS:  
 Let's Design Co.,Ltd

นายสมภพ เจริญศรีรักษ์ วย1754

วิศวกรตรวจสอบงานโครงสร้าง :

ELECTRICAL ENGINEERS:  
 Let's Design Co.,Ltd

นายณวินทร์ จารุโศภนวัฒน์ วทศ 808

ธนวัฒน์ ดันปีชาติ สทศ 2287

PLUMBING ENGINEER:  
 Let's Design Co.,Ltd

มานิตย์ เมืองคำ วทศ 808

ENVIRONMENTAL ENGINEER:  
 Let's Design Co.,Ltd

อำนาจ สิลวดีนนานนท์ สส 305

MECHANICAL ENGINEERS:  
 Let's Design Co.,Ltd

มานิตย์ เมืองคำ วทศ 808

DRAWING DATE:  
 DRAWING TITLE:  
 SECTION B-B  
 อาคาร LF2, RF2

| DATE | DESCRIPTION |
|------|-------------|
|      |             |
|      |             |
|      |             |

JOB NUMBER :  
 CHECKED :  
 APPROVED :  
 DRAWN BY :

DWG. NUMBER  
**IN503**  
 TOTAL

NOTE  
 This Drawing is Copyright All Contractors Must Check All Dimensions On Site Only Figured Dimensions And Grid Lines Are To Be Worked From Discrepancies Must Be Reported Immediately To Be The Architect Or Engineer Concerned Before Processing

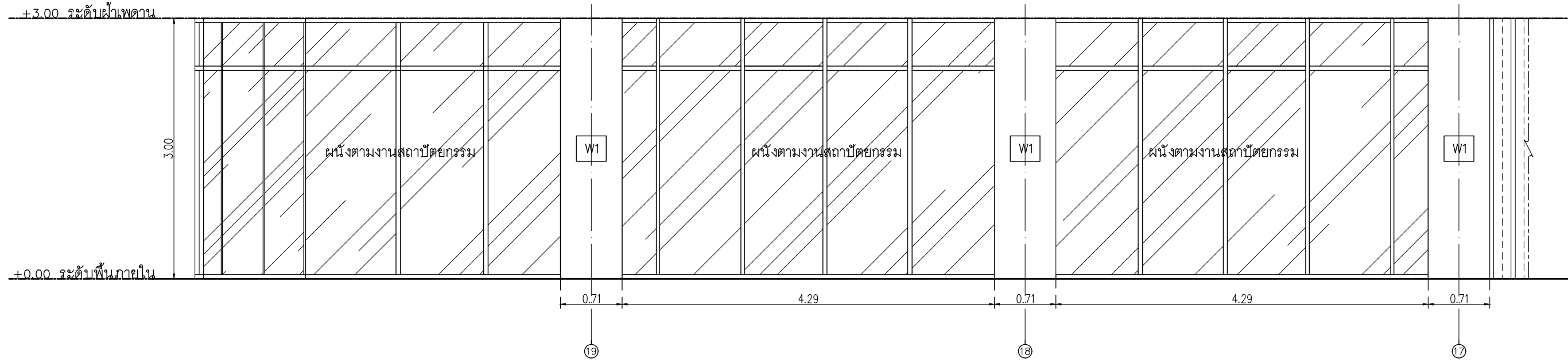

SECTION B-B  
 มาตรฐาน 1:50

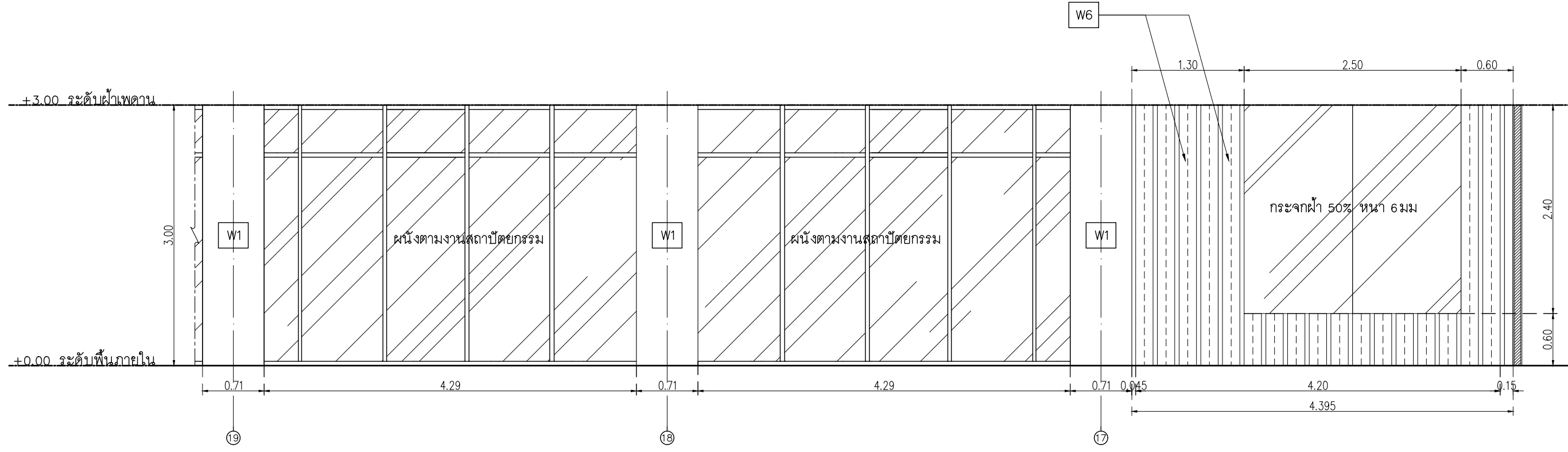

SECTION B-B  
 มาตรฐาน 1:50

- W1 ทาสี TOA Supershield duraclean ฟ้าเงา W9120 Simply white หรือเทียบเท่า ICI, Nippon paint, Berger
- W6 ผนังตกแต่งของ บริษัท Vision Space ลอน 3Dhmr รุ่น 024(125) ทาสีพ่น TOA Supershield duraclean ฟ้าเงา W9006 Jasmin หรือเทียบเท่า ICI, Nippon paint, Berger



PROJECT  
อาคารส่งเสริมวิชาการ  
และนวัตกรรม

LOCATION  
มหาวิทยาลัยวลัยลักษณ์  
222 ตำบลไทยบุรี  
อำเภอท่าศาลา จังหวัดนครศรีธรรมราช 80160

ARCHITECTS:  
นายสนธยา คงชัย สด 1860  
นายชัยภัทร บัวผุด สด 19754

INTERIOR DESIGN  
Let's Design Co.,Ltd  
นายกานต์ รอดสวัสดิ์ ส-สน 217  
นางกิ่งกานต์ รอดสวัสดิ์ ส-สน 218  
นางสาวปัทมา เจริญนิรันดร์ สด 2678

STRUCTURE ENGINEERS :  
Let's Design Co.,Ltd  
นายสมภพ เจริญชัยภักดิ์ วย1754

ELECTRICAL ENGINEERS :  
Let's Design Co.,Ltd  
นายณัฐวัฒน์ จารุโศภนวัฒน์ วทศ 808

PLUMBING ENGINEER :  
Let's Design Co.,Ltd  
นายณัฐวัฒน์ เจริญชัยภักดิ์ วย1754

ENVIRONMENTAL ENGINEER :  
Let's Design Co.,Ltd  
อานาจ สิววัฒนานนท์ สส 305

MECHANICAL ENGINEERS :  
Let's Design Co.,Ltd  
นายณัฐวัฒน์ เจริญชัยภักดิ์ วย1754

DRAWING DATE :  
DRAWING TITLE :  
SECTION C-C  
อาคาร LF2, RF2

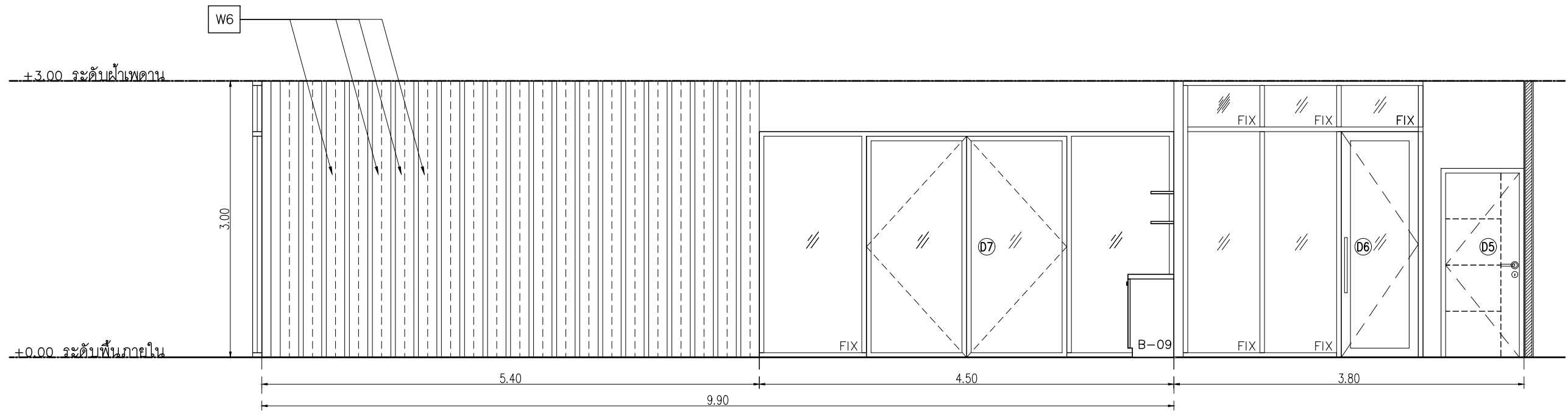

SECTION C-C  
มาตราส่วน 1:50

| DATE | DESCRIPTION |
|------|-------------|
|      |             |
|      |             |
|      |             |
|      |             |

|              |             |
|--------------|-------------|
| JOB NUMBER : | DWG. NUMBER |
| CHECKED :    | IN504       |
| APPROVED :   | TOTAL       |
| DRAWN BY :   |             |

NOTE  
This Drawing is Copyright All Contractors Must  
Check All Dimensions On Site Only Figured Dimensions  
And Grid Lines Are To Be Worked From  
Discrepancies Must Be Reported Immediately To Be  
The Architect Or Engineer Concerned Before Processing

- W1 ทาสี TOA Supershield duraclean ทิ้งเงา W9120 Simply white หรือเทียบเท่า ICI, Nippon paint, Beger
- W3 ทาสี TOA Supershield duraclean ทิ้งเงา PINK No.R2161 /Milky Kiss หรือเทียบเท่า ICI, Nippon paint, Beger
- W4 ทาสี TOA Supershield duraclean ทิ้งเงา YELLOW No.Y0063 /Oriental Yellow หรือเทียบเท่า ICI, Nippon paint, Beger

- W5 ทาสี TOA Supershield duraclean ทิ้งเงา BLUE No.G5010 /Andaman หรือเทียบเท่า ICI, Nippon paint, Beger
- L1 Laminate ผนัง Wilsonart No.4194EM Trendy Walnut หรือเทียบเท่า Formica, Greenlam, Fineness



Let's Design  
Let's create the future

PROJECT  
อาคารส่งเสริมผู้ประกอบการ  
และนวัตกรรม

LOCATION  
มหาวิทยาลัยวลัยลักษณ์  
222 ตำบลไทยบุรี  
อำเภอท่าศาลา จังหวัดนครศรีธรรมราช 80160

ARCHITECTS:  
นายสนธยา คงชัย สด 1860

นายชัยภัทร บัวหุด สด 19754

INTERIOR DESIGN  
Let's Design Co.,Ltd

นายกานต์ รอดสวัสดิ์ ส-สน 217

นางกัญญาชนม์ รอดสวัสดิ์ ส-สน 218

นางสาวปัทมา เจริญพันธ์ สด 2678

นางสาวกัญญาชนม์ รอดสวัสดิ์  
สถาปนิก (วิชาชีพ)

STRUCTURE ENGINEERS:  
Let's Design Co.,Ltd

นายสมภพ เจริญศรีรักษ์ วย1754

วิศวกรตรวจสอบงานโครงสร้าง :

ELECTRICAL ENGINEERS:  
Let's Design Co.,Ltd

นายณัฐวัฒน์ จารุโศภนวัฒน์ วทศ 806

ธนวัฒน์ ต้นปรีชา สทศ 2287

PLUMBING ENGINEER:  
Let's Design Co.,Ltd

มานิตย์ เมืองคำ วทศ 808

ENVIRONMENTAL ENGINEER:  
Let's Design Co.,Ltd

อำนาจ สิลวดีนันทน์ สส 305

MECHANICAL ENGINEERS:  
Let's Design Co.,Ltd

มานิตย์ เมืองคำ วทศ 808

DRAWING DATE:

DRAWING TITLE:

แบบขยาย B-05 (1/2)  
อาคาร LF2, RF2

| DATE | DESCRIPTION |
|------|-------------|
|      |             |
|      |             |
|      |             |
|      |             |

|              |             |
|--------------|-------------|
| JOB NUMBER : | DWG. NUMBER |
| CHECKED :    | IN505       |
| APPROVED :   | TOTAL       |
| DRAWN BY :   |             |

NOTE  
This Drawing is Copyright All Contractors Must  
Check All Dimensions On Site Only Figured Dimensions  
And Grid Lines Are To Be Worked From  
Discrepancies Must Be Reported Immediately To Be  
The Architect Or Engineer Concerned Before Processing

ยกเลิก  
29/05/67

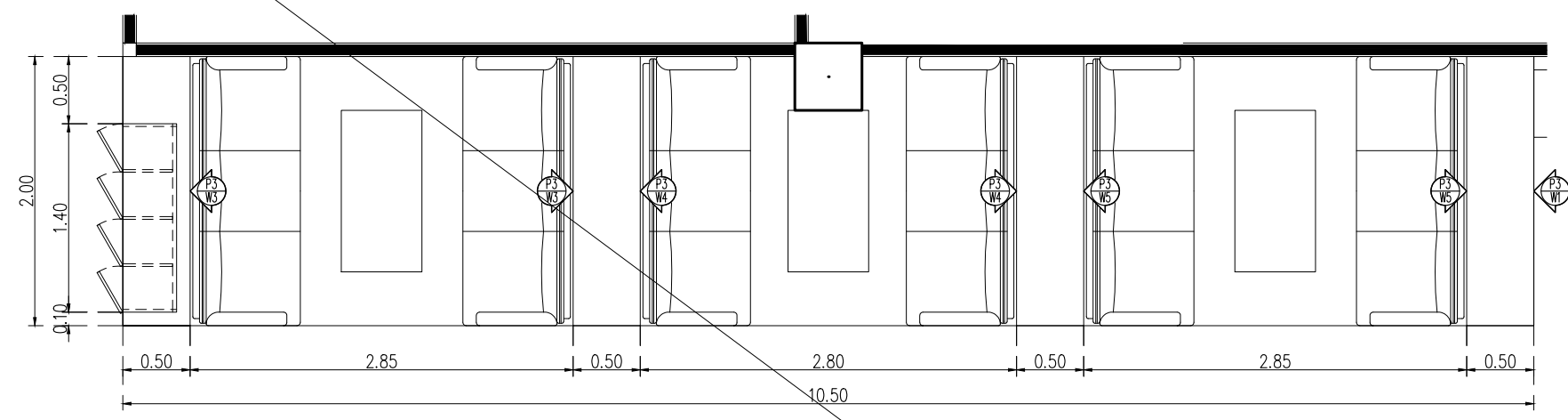

แบบขยาย B-05  
มาตราส่วน 1:50

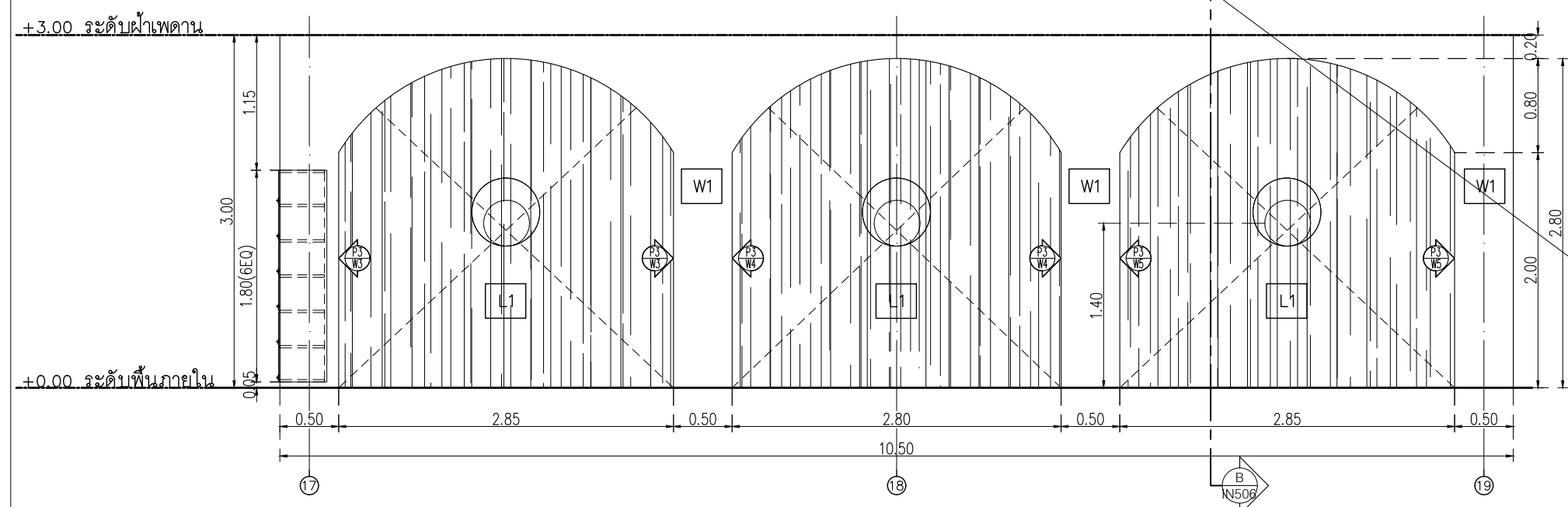

ELEVATION 1  
มาตราส่วน 1:50

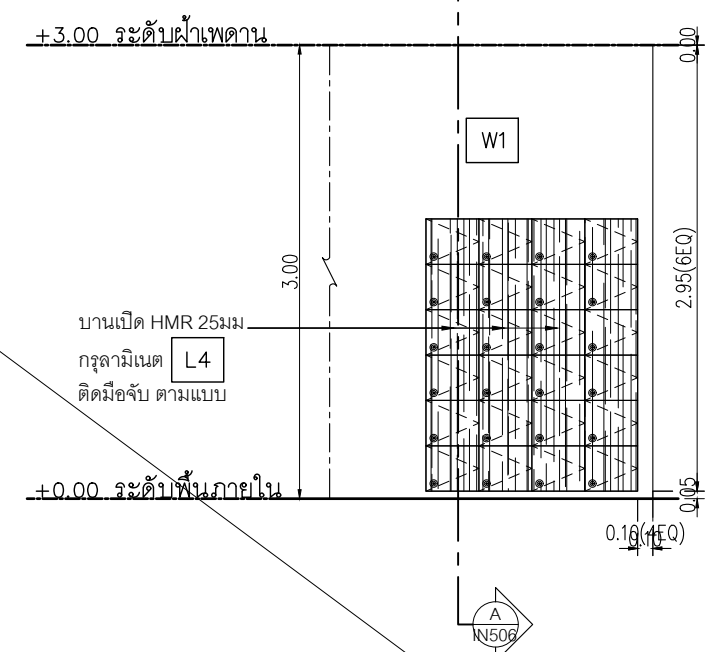

ELEVATION 2  
มาตราส่วน 1:50

บานเปิด HMR 25mm  
กรุลามิเนต L4  
ติดมีดจับ ตามแบบ



W1 ทาสี TOA Supershield duraclean กึ่งเงา W9120 Simply white หรือเทียบเท่า ICI, Nippon paint, Beger

L1 Laminate ของ Wilsonart No.4194EM Trendy Walnut หรือเทียบเท่า Formica, Greenlam, Fineness

W1

บานเปิด HMR 25 มม กุหลามินเนต L1 ติดมือจับ ตามแบบ

แผ่นชั้นวางของ HMR 25 มม กุหลามินเนต L1

ยกเล็ก  
29/05/67

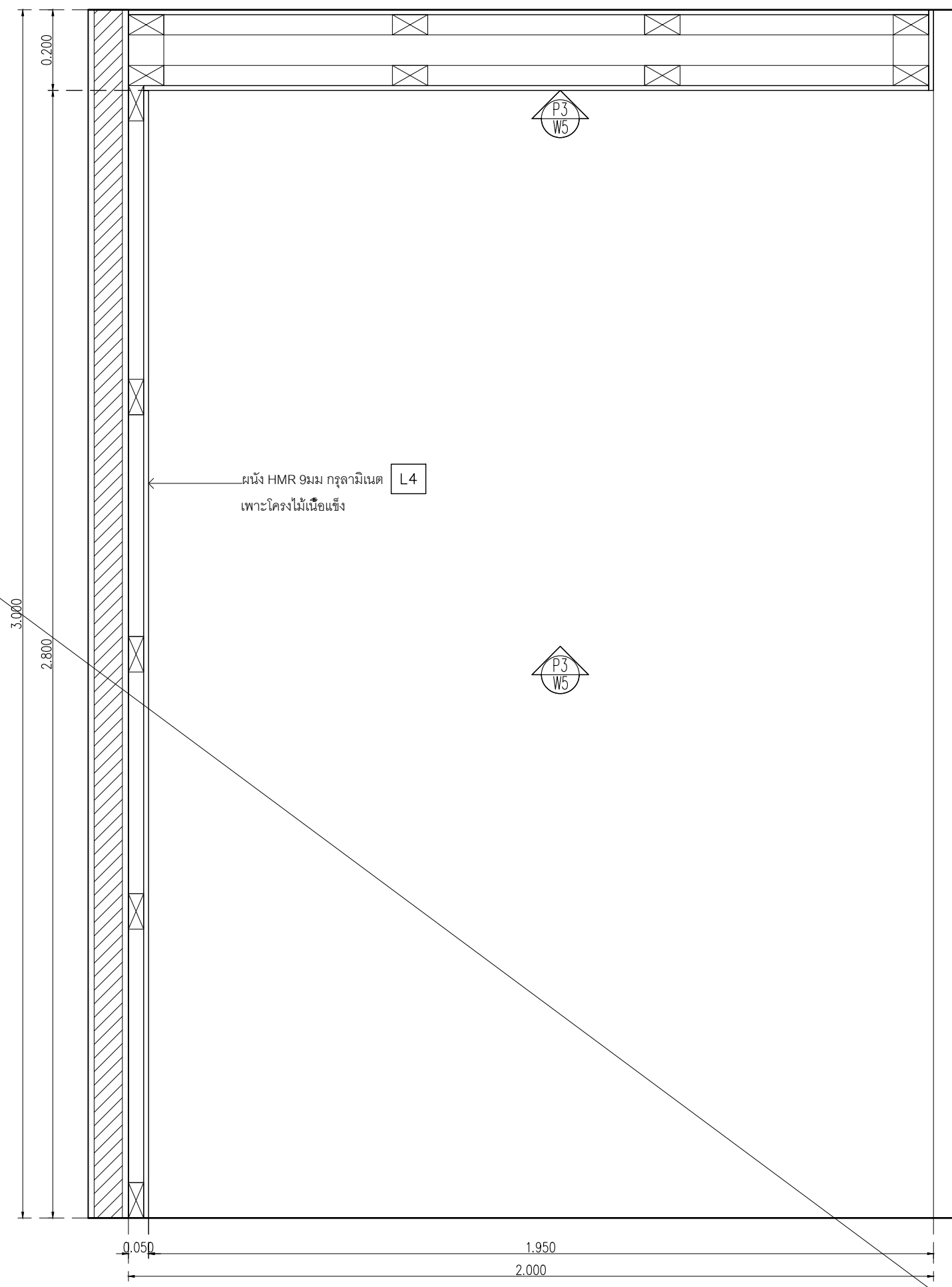

SECTION B-B  
มาตราส่วน 1:12.5

SECTION A-A  
มาตราส่วน 1:10



มหาวิทยาลัยวลัยลักษณ์  
WALAILAK UNIVERSITY

PROJECT  
อาคารส่งเสริมผู้ประกอบการ  
และนวัตกรรม

LOCATION  
มหาวิทยาลัยวลัยลักษณ์  
222 ตำบลไทยบุรี  
อำเภอท่าศาลา จังหวัดนครศรีธรรมราช 80160

ARCHITECTS:  
นายสนธยา คงชัย สด 1860

INTERIOR DESIGN  
นายกานต์ รอดสวัสดิ์ ส-สน 217

นางสาวกัญญา รอดสวัสดิ์ ส-สน 218

นางสาวกัญญา เสงี่ยมานันท์ สด 2678

STRUCTURE ENGINEERS:  
นายสมภพ เจริญศรีรักษ์ วย 1754

ELECTRICAL ENGINEERS:  
นายณัฐวัฒน์ จารุโศภนวัฒน์ วทศ 808

PLUMBING ENGINEER:  
มานิตชัย เมืองคำ วท 808

ENVIRONMENTAL ENGINEER:  
อำนาจ สีลาวัฒนานนท์ สส 305

MECHANICAL ENGINEERS:  
มานิตชัย เมืองคำ วท 808

DRAWING DATE:  
DRAWING TITLE:  
แบบขยาย HOT DESK  
อาคาร LF2, RF2

| DATE | DESCRIPTION |
|------|-------------|
|      |             |
|      |             |
|      |             |
|      |             |

JOB NUMBER:  
CHECKED:  
APPROVED:  
DRAWN BY:

DWG. NUMBER  
IN506  
TOTAL

NOTE  
This Drawing is Copyright. All Contractors Must  
Check All Dimensions On Site Only Figured Dimensions  
And Grid Lines Are To Be Worked From  
Discrepancies Must Be Reported Immediately To Be  
The Architect Or Engineer Concerned Before Processing

L1 Laminate ของ Wilsonart No.4194EM Trendy Walnut หรือเทียบเท่า Formica, Greenlam, Fineness



PROJECT  
อาคารส่งเสริมผู้ประกอบการ  
และนวัตกรรม

LOCATION  
มหาวิทยาลัยวลัยลักษณ์  
222 ตำบลไทยบุรี  
อำเภอท่าศาลา จังหวัดนครศรีธรรมราช 80160

ARCHITECTS:  
นายสนธยา คงชัย สด 1860

นายชัยภัทร บัวหุด ภสด 19754

INTERIOR DESIGN  
นายกันต์ รอดสวัสดิ์ ส-สน 217

นางกิ่งกมลชนม์ รอดสวัสดิ์ ส-สน 218

นางสาวปัทมา เจริญมันท์ สด 2678

นางสาวภัทราภรณ์ วิเศษทอง  
สถาปนิก (วิชาชีพ)

STRUCTURE ENGINEERS:  
นายสมภพ เจริญศรีรักษ์ วย 1754

วิศวกรตรวจสอบงานโครงสร้าง :

ELECTRICAL ENGINEERS:  
นายณัฐวัฒน์ จารุโศภนวัฒน์ วกท 808

ธนวัฒน์ ดันไพชาติ สทท 2287

PLUMBING ENGINEER:  
มานิตย์ เมืองคำ วก 808

ENVIRONMENTAL ENGINEER:  
อำนาจ สิลววัฒนานนท์ สส 305

MECHANICAL ENGINEERS:  
มานิตย์ เมืองคำ วก 808

DRAWING DATE :

DRAWING TITLE :

แบบขยาย B-06  
อาคาร LF2, RF2

DATE DESCRIPTION

JOB NUMBER :  
CHECKED :  
APPROVED :  
DRAWN BY :

DWG. NUMBER  
IN507  
TOTAL

NOTE  
This Drawing is Copyright All Contractors Must  
Check All Dimensions On Site Only Figured Dimensions  
And Grid Lines Are To Be Worked From  
Discrepancies Must Be Reported Immediately To Be  
The Architect Or Engineer Concerned Before Processing

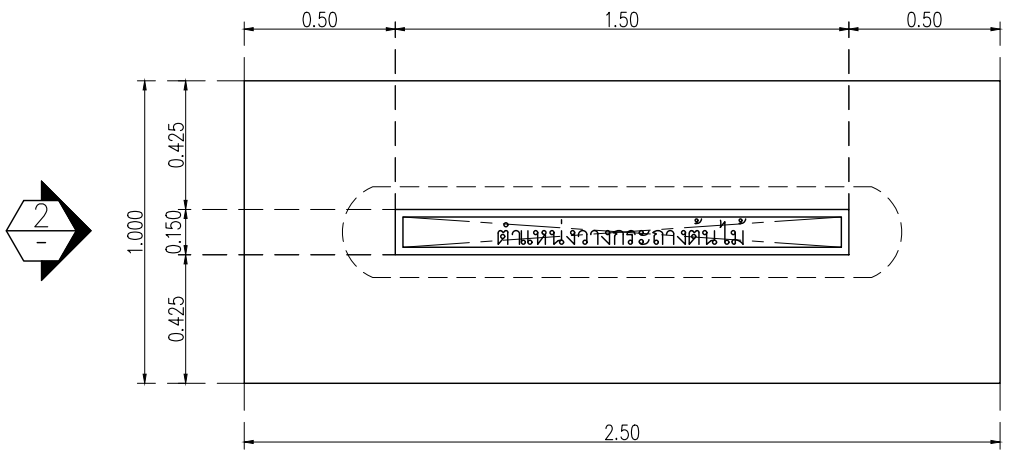

แบบขยาย B-06  
มาตราส่วน 1:25

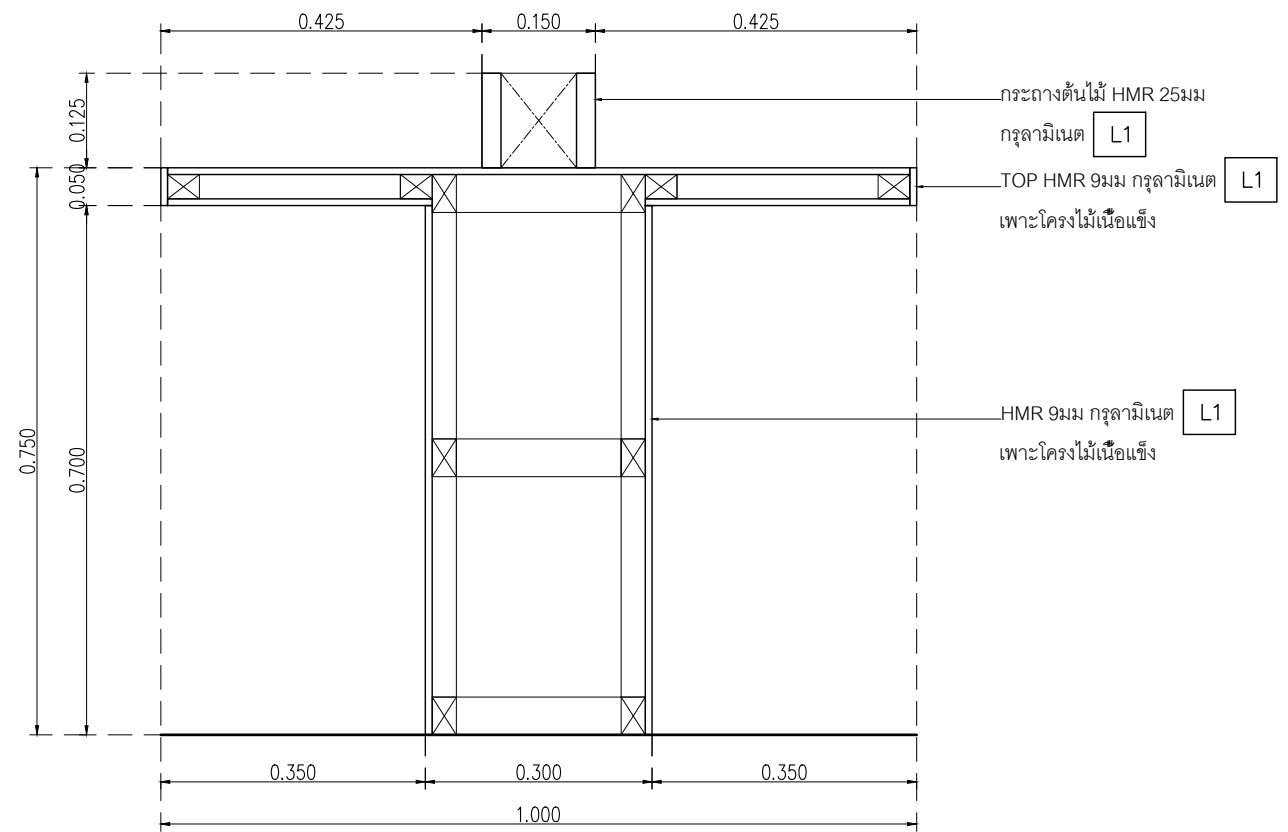

SECTION A-A  
มาตราส่วน 1:10

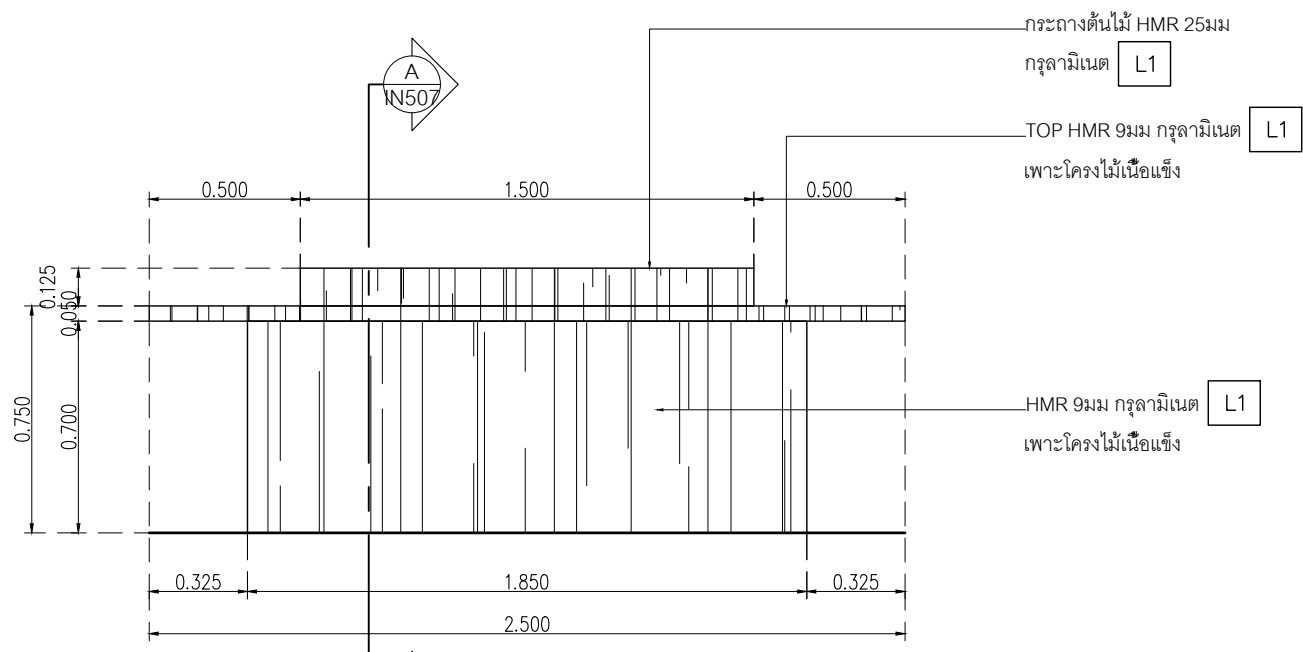

ELEVATION 1  
มาตราส่วน 1:25

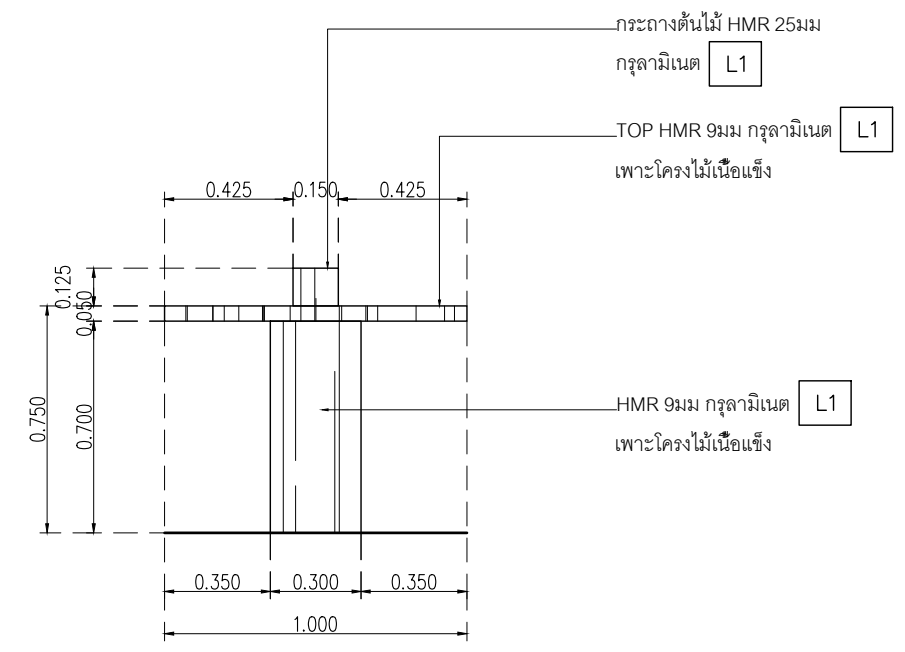

ELEVATION 2  
มาตราส่วน 1:25

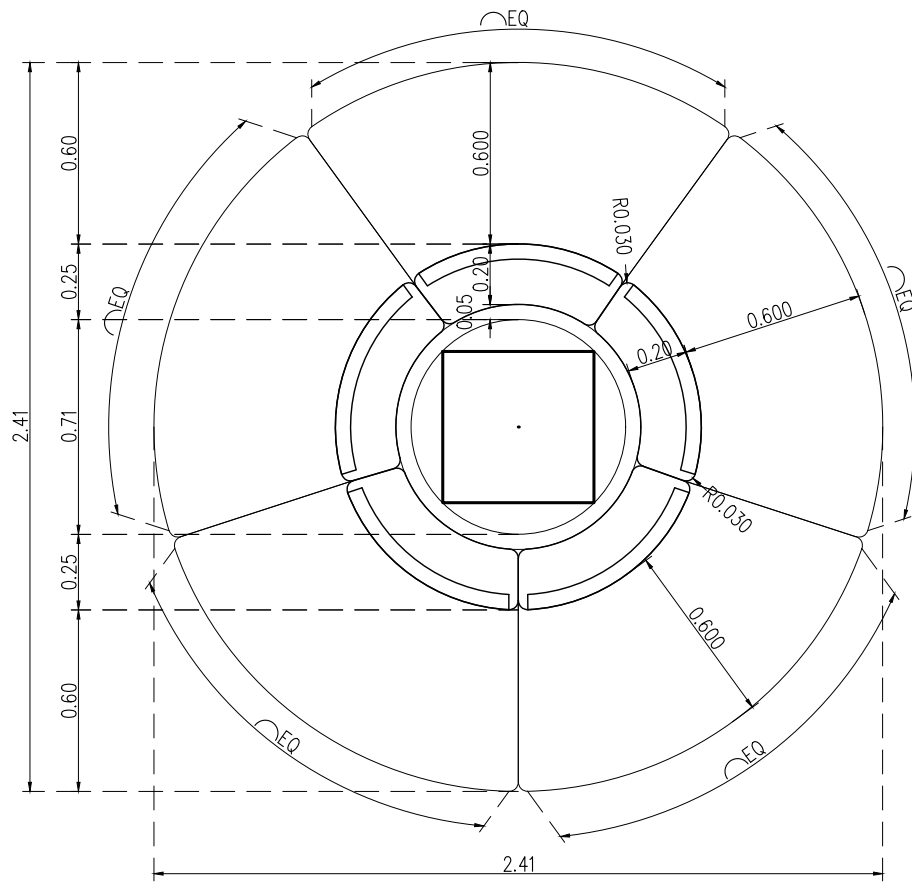

แบบขยายแปลน B-07  
มาตราส่วน 1:25

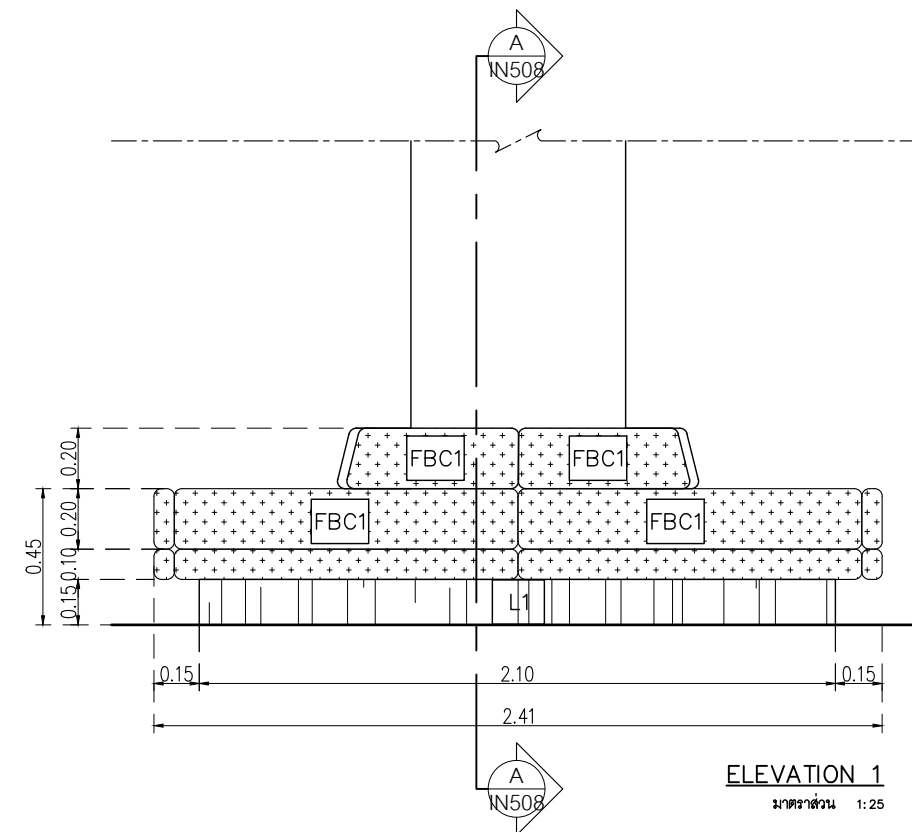

ELEVATION 1  
มาตราส่วน 1:25

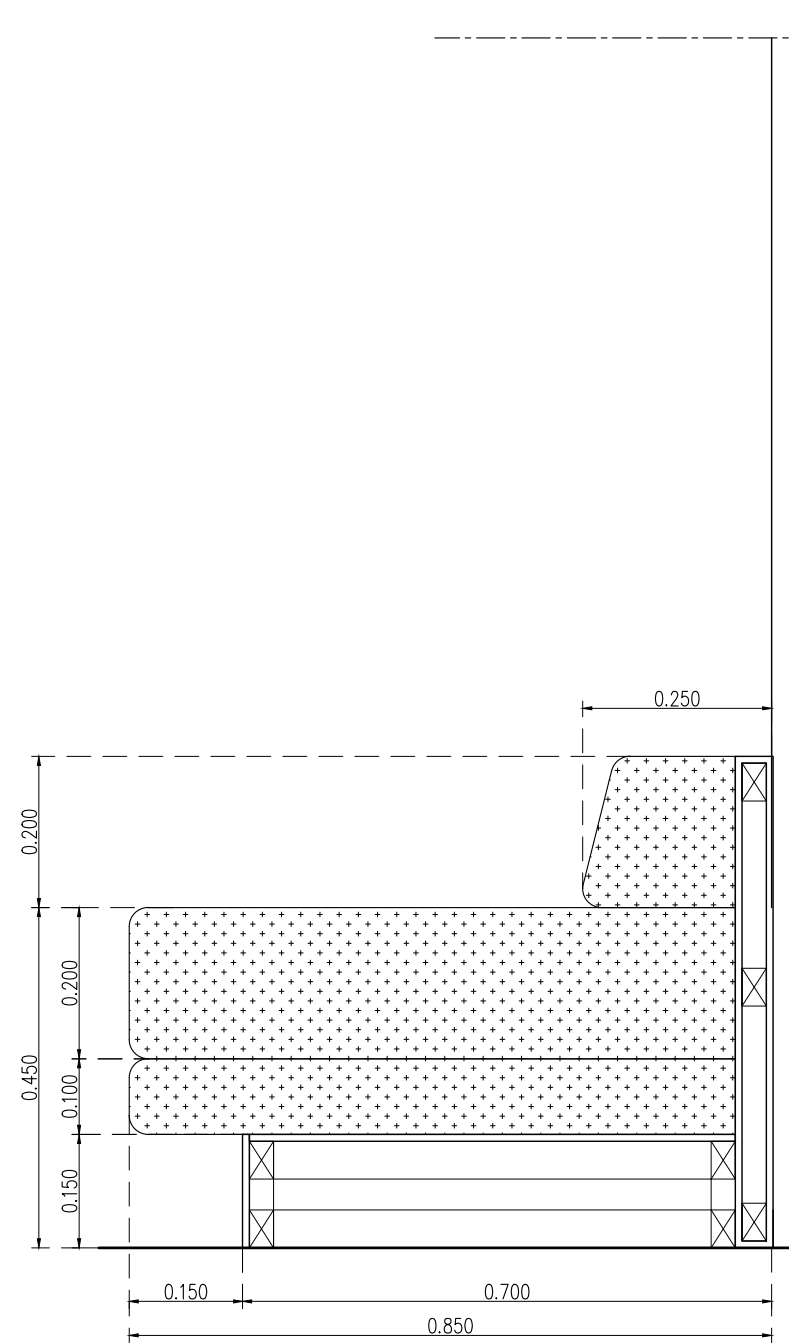

SECTION A-A  
มาตราส่วน 1:10

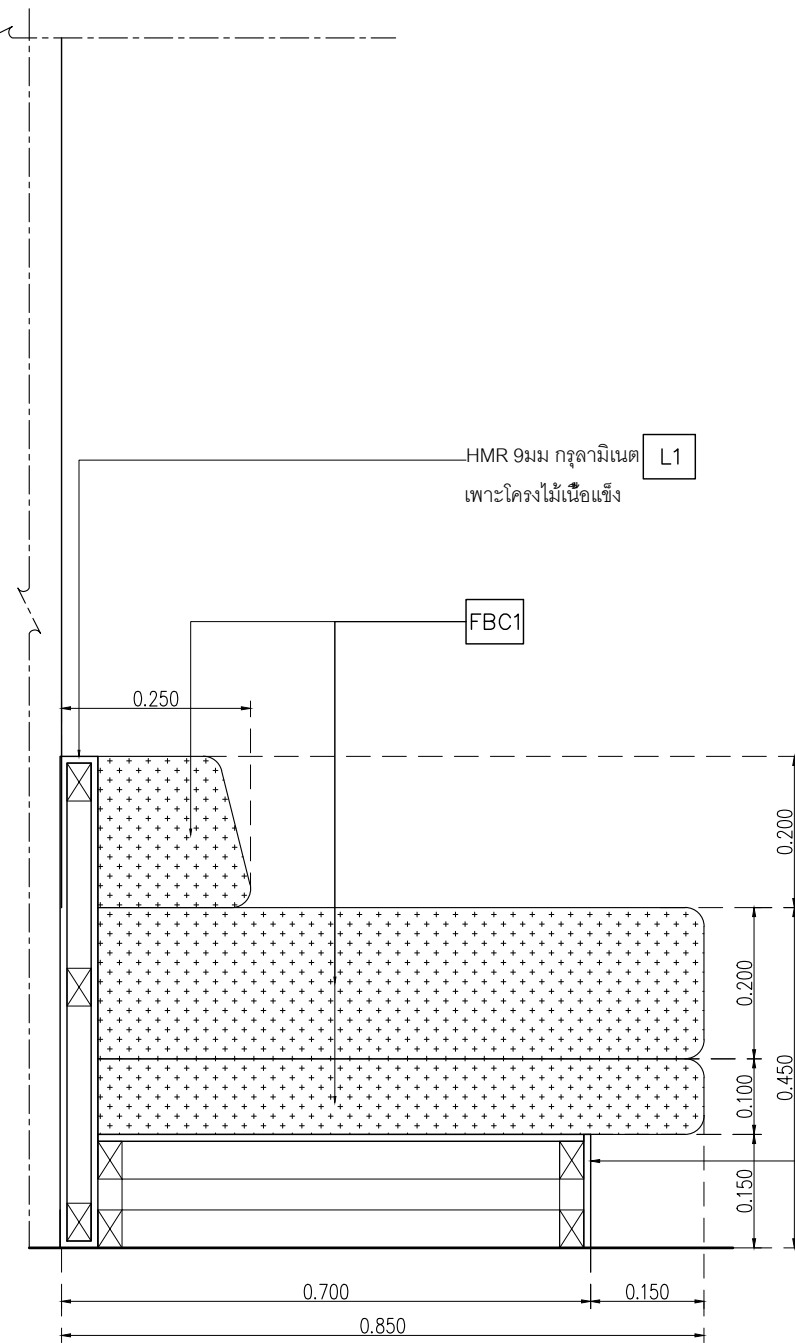

- L1 Laminate ชอง Wilsonart No.4194EM Trendy Walnut หรือเทียบเท่า Formica, Greenlam, Fineness
- FBC1 ผนังบุผ้าสีเทาอ่อนพร้อมฟองน้ำ ความหนา 15 ซม



Let's Design  
บริษัท เลตส์ ดีไซน์ จำกัด  
เลขที่ ๑๑๑/๑๑๑ ถนนวิภาวดีรังสิต แขวงจตุจักร เขตจตุจักร กรุงเทพฯ 10330 โทร ๐๒ ๙๐๗ ๙๙๙

PROJECT  
อาคารส่งเสริมผู้ประกอบการ และนวัตกรรม

LOCATION  
มหาวิทยาลัยวลัยลักษณ์  
222 ตำบลไทยบุรี  
อำเภอท่าศาลา จังหวัดนครศรีธรรมราช 80160

ARCHITECTS:  
นายสนธยา คงชัย สด 1860

นายชัยภัทร บัวผุด สด 19754

INTERIOR DESIGN  
นายกานต์ รอดสวัสดิ์ ส-สน 217

นางกิ่งกมลรัตน์ รอดสวัสดิ์ ส-สน 218

นางสาวปัทมาพร เจริญมันท์ สด 2678

นางสาวกัทธกรภรณ์ วิเศษทอง  
สถาปนิก (วิชาชีพ)

STRUCTURE ENGINEERS:  
นายสมภพ เจริญศรีรักษ์ วช 1754

วิศวกรตรวจสอบงานโครงสร้าง :

ELECTRICAL ENGINEERS:  
นายณัฐวัฒน์ จารุโกศลวัฒน์ วทศ 808

ธนวัฒน์ ดันปีชาติ สทศ 2287

PLUMBING ENGINEER:  
มานิตย์ เมืองคำ วท 808

ENVIRONMENTAL ENGINEER:  
อำนาจ สิลววัฒนานนท์ สส 305

MECHANICAL ENGINEERS:  
มานิตย์ เมืองคำ วท 808

DRAWING DATE :

DRAWING TITLE :  
แบบขยาย B-07  
อาคาร LF2, RF2

| DATE | DESCRIPTION |
|------|-------------|
|      |             |
|      |             |
|      |             |

JOB NUMBER :  
CHECKED :  
APPROVED :  
DRAWN BY :

DWG. NUMBER  
IN508  
TOTAL

NOTE  
This Drawing is Copyright All Contractors Must  
Check All Dimensions On Site Only Figured Dimensions  
And Grid Lines Are To Be Worked From  
Discrepancies Must Be Reported Immediately To Be  
The Architect Or Engineer Concerned Before Processing

- L1 Laminate ขอบ Wilsonart No.4194EM Trendy Walnut หรือเทียบเท่า Formica, Greenlam, Fineness
- L4 Laminate ขอบ Wilsonart No.8137G Glossy Pearl หรือเทียบเท่า Formica, Greenlam, Fineness



PROJECT  
**อาคารส่งเสริมผู้ประกอบการ และนวัตกรรม**

LOCATION  
มหาวิทยาลัยวลัยลักษณ์  
222 ตำบลไทยบุรี  
อำเภอท่าศาลา จังหวัดนครศรีธรรมราช 80160

ARCHITECTS:  
นายสนธยา คงชัย สด 1860

นายชัยภัทร บัวหุด ภูส 19754

INTERIOR DESIGN  
Let's Design Co.,Ltd  
นายกานต์ รอดสวัสดิ์ ส-สน 217

นางกัญญากร รอดสวัสดิ์ ส-สน 218

นางสาวปัทมา เจริญนิรันดร์ สด 2678

นางสาวกัทธกรภรณ์ วิเศษทอง  
สถาปนิก (วิชาชีพ)

STRUCTURE ENGINEERS :  
Let's Design Co.,Ltd  
นายสมภพ เจริญศรีรักษ์ อย 1754

วิศวกรตรวจสอบงานโครงสร้าง :

ELECTRICAL ENGINEERS :  
Let's Design Co.,Ltd  
นายณัฐวัฒน์ จารุโศภนวัฒน์ วกท 808

ธนวัฒน์ ต้นปรีชา สทท 2287

PLUMBING ENGINEER :  
Let's Design Co.,Ltd  
มานิตย์ เมืองคำ วก 808

ENVIRONMENTAL ENGINEER :  
Let's Design Co.,Ltd  
อำนาจ สิลวพัฒน์นนท์ สส 305

MECHANICAL ENGINEERS :  
Let's Design Co.,Ltd  
มานิตย์ เมืองคำ วก 808

DRAWING DATE :  
DRAWING TITLE :  
แบบขยาย B-08  
อาคาร LF2, RF2

DRAWING DATE :  
DRAWING TITLE :  
แบบขยาย B-08  
อาคาร LF2, RF2

DRAWING DATE :  
DRAWING TITLE :  
แบบขยาย B-08  
อาคาร LF2, RF2

DRAWING DATE :  
DRAWING TITLE :  
แบบขยาย B-08  
อาคาร LF2, RF2

DRAWING DATE :  
DRAWING TITLE :  
แบบขยาย B-08  
อาคาร LF2, RF2

DRAWING DATE :  
DRAWING TITLE :  
แบบขยาย B-08  
อาคาร LF2, RF2

DRAWING DATE :  
DRAWING TITLE :  
แบบขยาย B-08  
อาคาร LF2, RF2

DRAWING DATE :  
DRAWING TITLE :  
แบบขยาย B-08  
อาคาร LF2, RF2

DRAWING DATE :  
DRAWING TITLE :  
แบบขยาย B-08  
อาคาร LF2, RF2

DRAWING DATE :  
DRAWING TITLE :  
แบบขยาย B-08  
อาคาร LF2, RF2

DRAWING DATE :  
DRAWING TITLE :  
แบบขยาย B-08  
อาคาร LF2, RF2

DRAWING DATE :  
DRAWING TITLE :  
แบบขยาย B-08  
อาคาร LF2, RF2

DRAWING DATE :  
DRAWING TITLE :  
แบบขยาย B-08  
อาคาร LF2, RF2

DRAWING DATE :  
DRAWING TITLE :  
แบบขยาย B-08  
อาคาร LF2, RF2

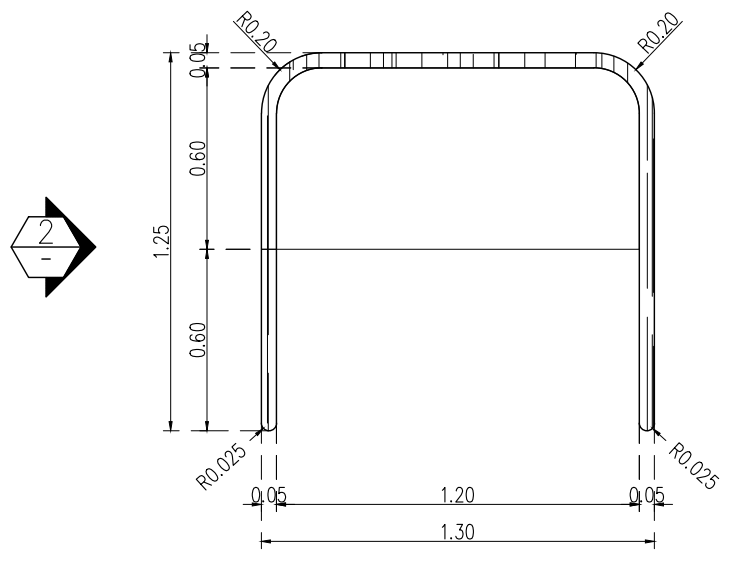

**แบบขยายแปลน B-08**  
มาตราส่วน 1:25

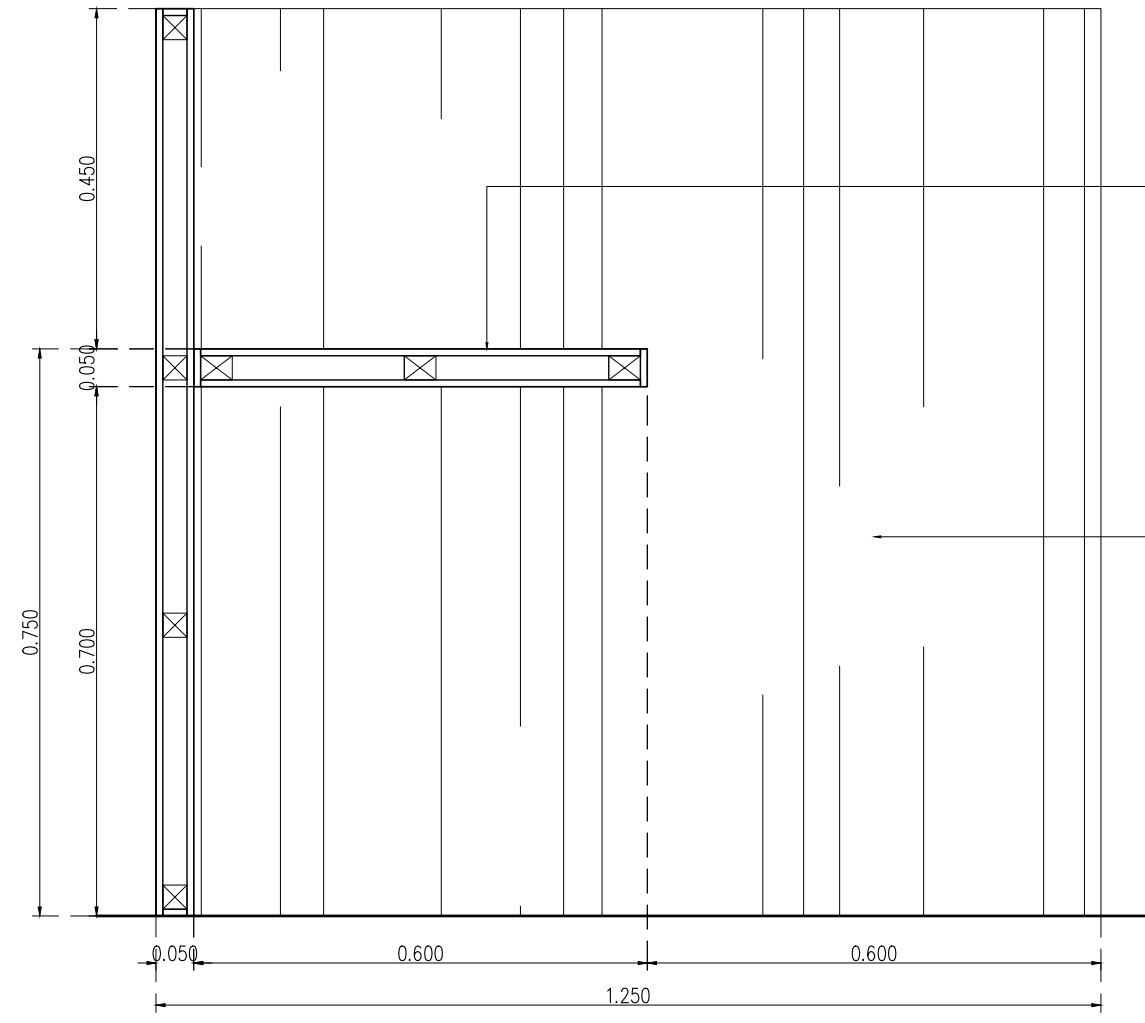

**SECTION A-A**  
มาตราส่วน 1:10

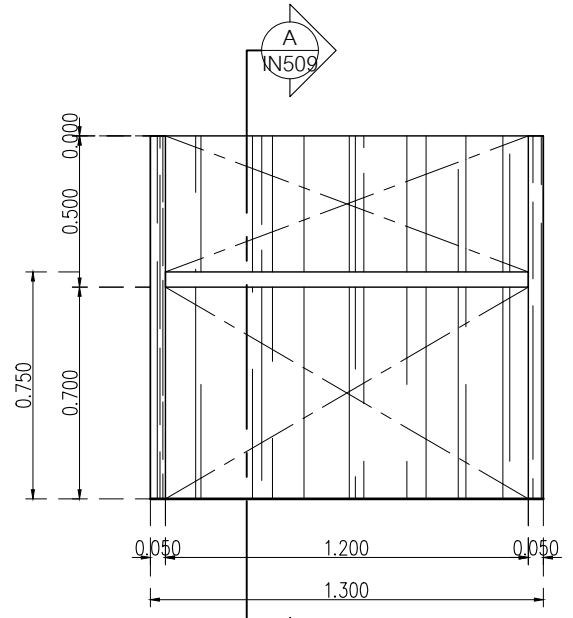

**ELEVATION 1**  
มาตราส่วน 1:25

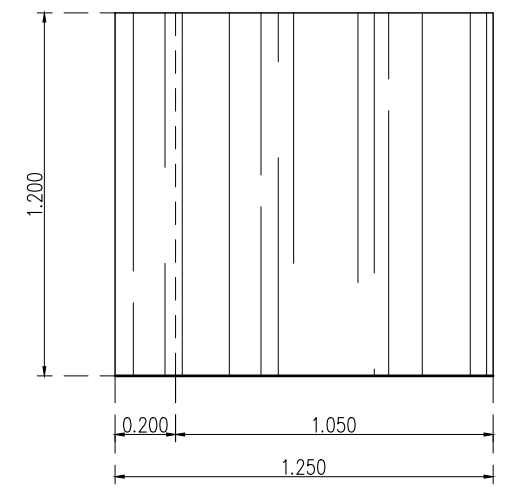

**ELEVATION 2**  
มาตราส่วน 1:25

| DATE | DESCRIPTION |
|------|-------------|
|      |             |
|      |             |
|      |             |
|      |             |
|      |             |

JOB NUMBER :  
CHECKED :  
APPROVED :  
DRAWN BY :  
DWC. NUMBER  
**IN509**  
TOTAL

NOTE  
This Drawing is Copyright. All Contractors Must Check All Dimensions On Site Only Figured Dimensions And Grid Lines Are To Be Worked From Discrepancies Must Be Reported Immediately To Be The Architect Or Engineer Concerned Before Processing



- L1 Laminate ของ Wilsonart No.4194EM Trendy Walnut หรือเทียบเท่า Formica, Greenlam, Fineness
- L4 Laminate ของ Wilsonart No.8137G Glossy Pearl หรือเทียบเท่า Formica, Greenlam, Fineness



PROJECT  
**อาคารส่งเสริมวิชาการและนวัตกรรม**  
 LOCATION  
 มหาวิทยาลัยวลัยลักษณ์  
 222 ตำบลไทยบุรี  
 อำเภอท่าศาลา จังหวัดนครศรีธรรมราช 80160  
 ARCHITECTS:  
 นายสนธยา คงชัย สด 1860  
 นายชัยภัทร บัวผุด สด 19754  
 INTERIOR DESIGN  
 Let's Design Co.,Ltd  
 นายกานต์ รอดสวัสดิ์ ส-สน 217  
 นางรุ่งกานจน์ รอดสวัสดิ์ ส-สน 218  
 นางสาวปัทมา เจริญมันท์ สด 2678  
 นางสาวกัทธกรรณ์ อธิสุข  
 นางสาวกรรณ ญิวะอณ  
 STRUCTURE ENGINEERS:  
 Let's Design Co.,Ltd  
 นายสมภพ เจริญศรีรักษ์ วย1754  
 วิศวกรตรวจสอบงานโครงสร้าง :

ELECTRICAL ENGINEERS:  
 Let's Design Co.,Ltd  
 นายณัฐวัฒน์ จารุโศภนวัฒน์ วทศ 808  
 อนุมัติ ดันปัทมา สทศ 2287  
 PLUMBING ENGINEER:  
 Let's Design Co.,Ltd  
 อนุมัติ เมืองคำ วทศ 808  
 ENVIRONMENTAL ENGINEER:  
 Let's Design Co.,Ltd  
 อำนวย สิลวิศนันทน์ สส 305  
 MECHANICAL ENGINEERS:  
 Let's Design Co.,Ltd  
 อนุมัติ เมืองคำ วทศ 808

DRAWING DATE:  
 DRAWING TITLE:  
 แบบขยาย B-09  
 อาคาร LF2, RF2

| DATE | DESCRIPTION |
|------|-------------|
|      |             |
|      |             |
|      |             |

JOB NUMBER:  
 CHECKED:  
 APPROVED:  
 DRAWN BY:

DWG. NUMBER  
**IN510**  
 TOTAL

NOTE  
 This Drawing is Copyright. All Contractors Must Check All Dimensions On Site Only Figured Dimensions And Grid Lines Are To Be Worked From Discrepancies Must Be Reported Immediately To Be The Architect Or Engineer Concerned Before Processing

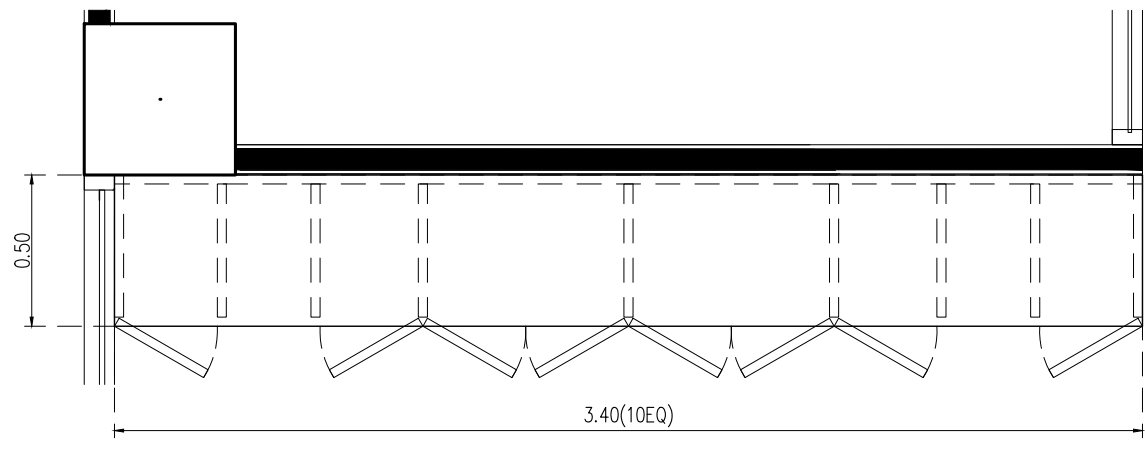

แบบขยายแปลน B-09  
 มาตรฐาน 1:25

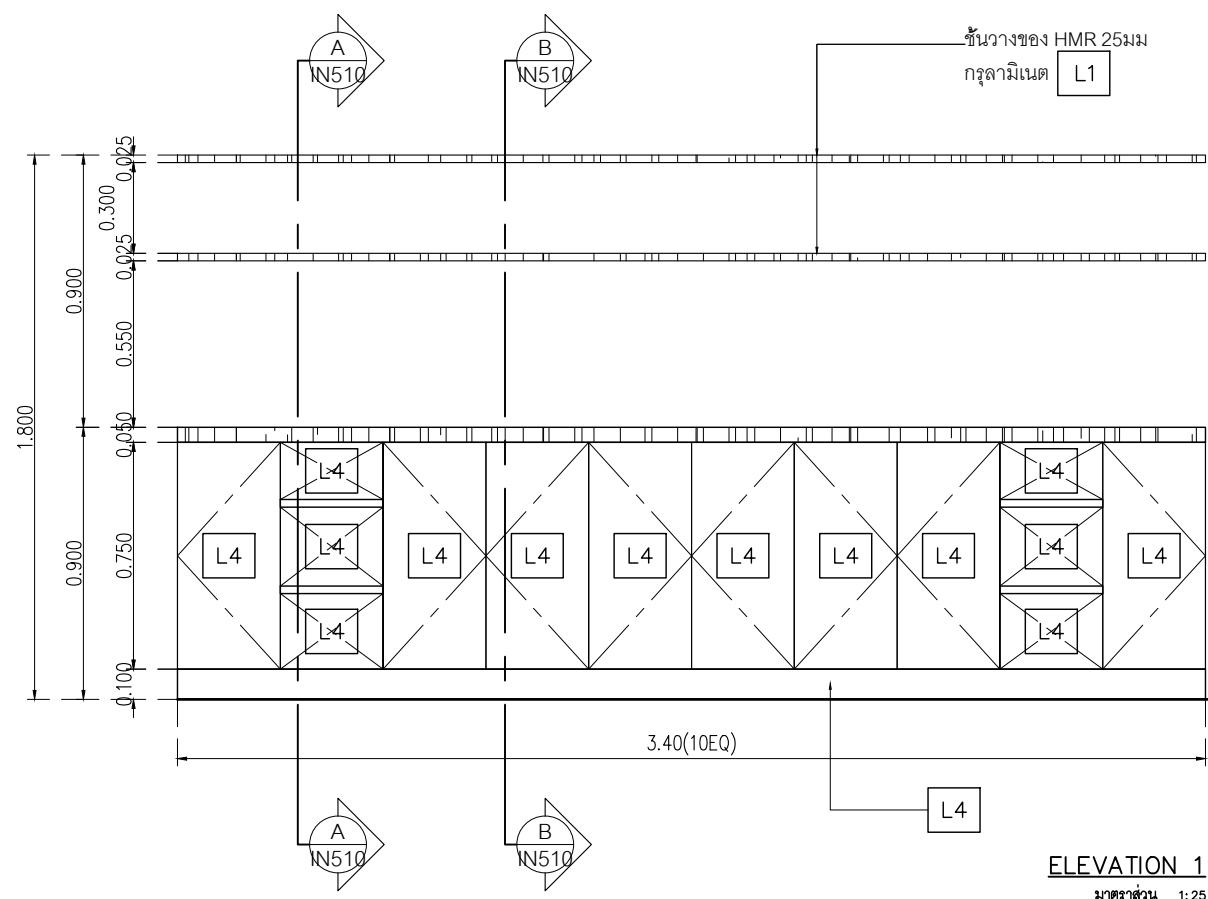

ELEVATION 1  
 มาตรฐาน 1:25

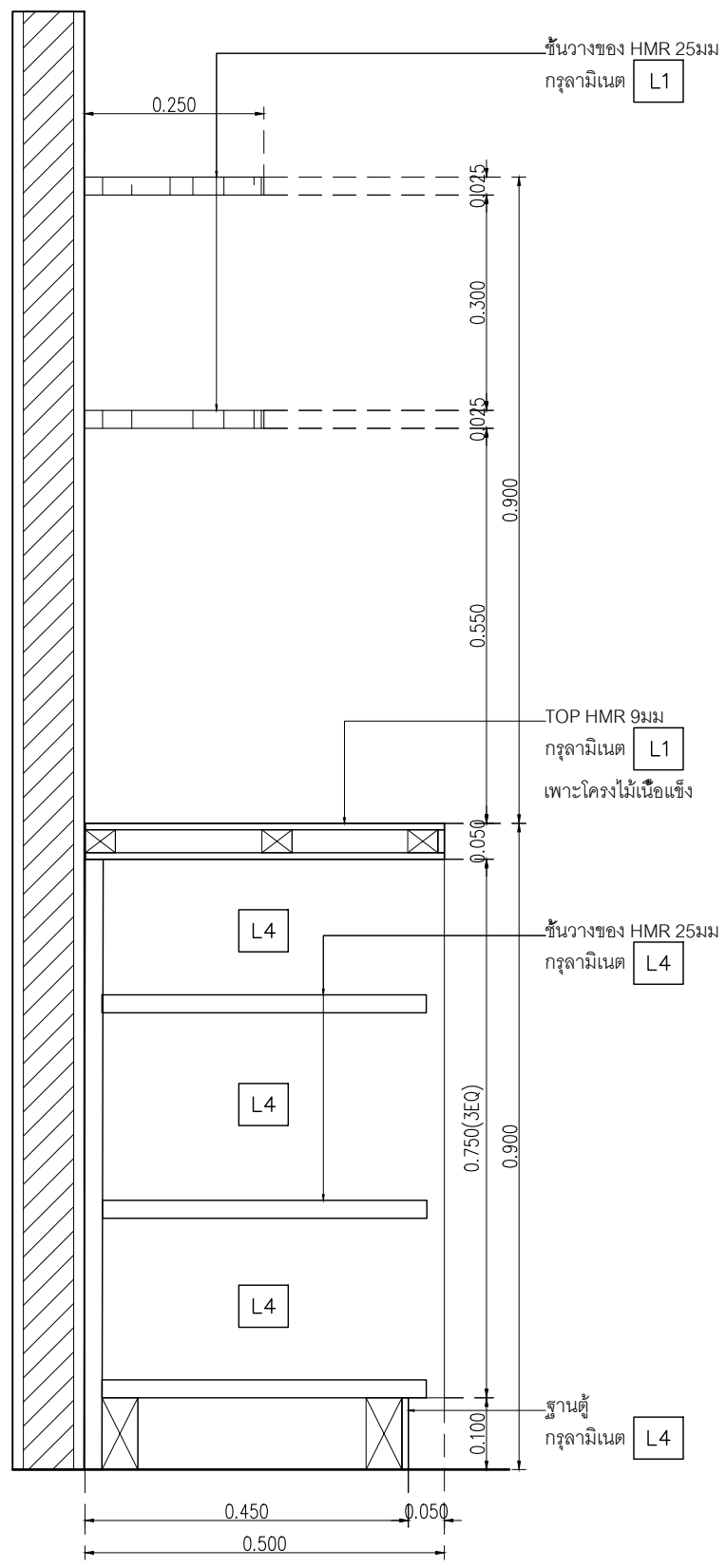

SECTION A-A  
 มาตรฐาน 1:10

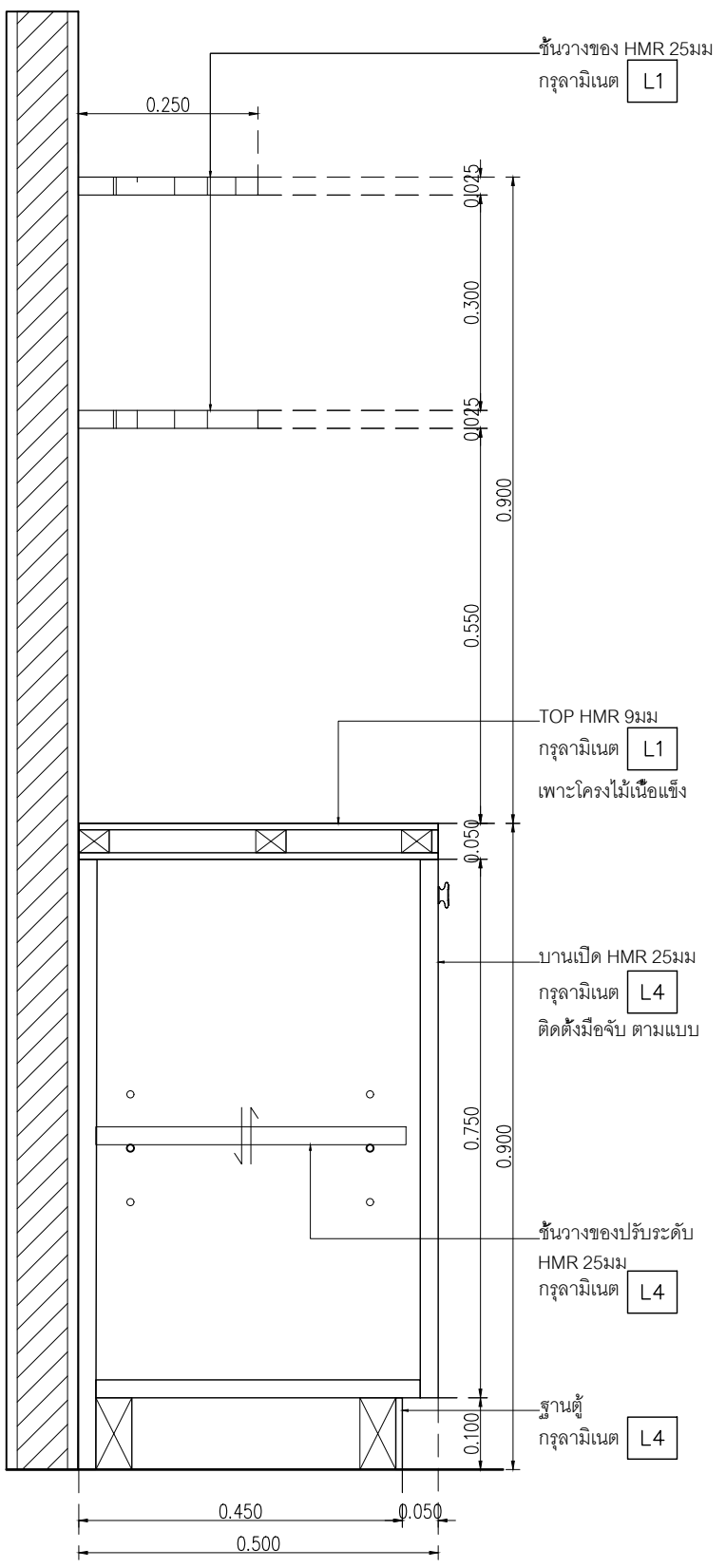

SECTION A-A  
 มาตรฐาน 1:10

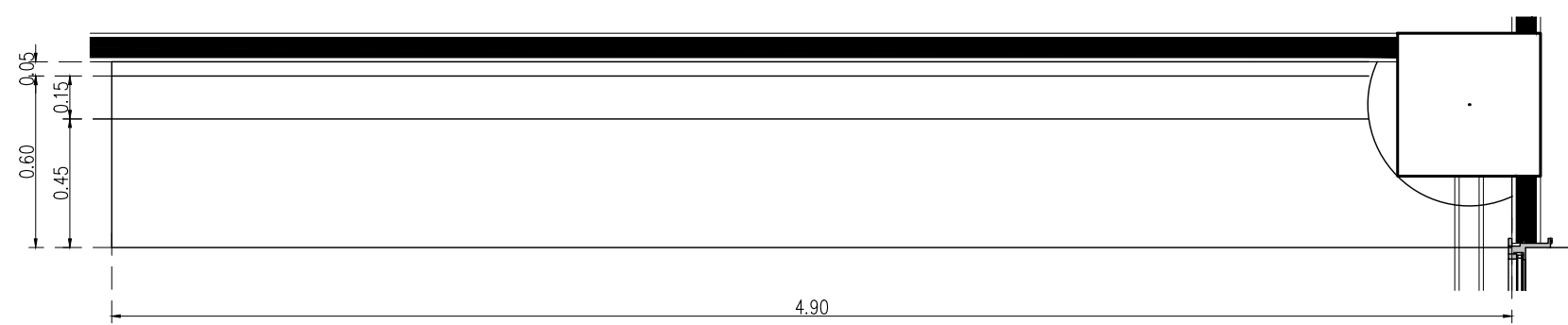

แบบขยายแปลน B-10  
มาตราส่วน 1:25

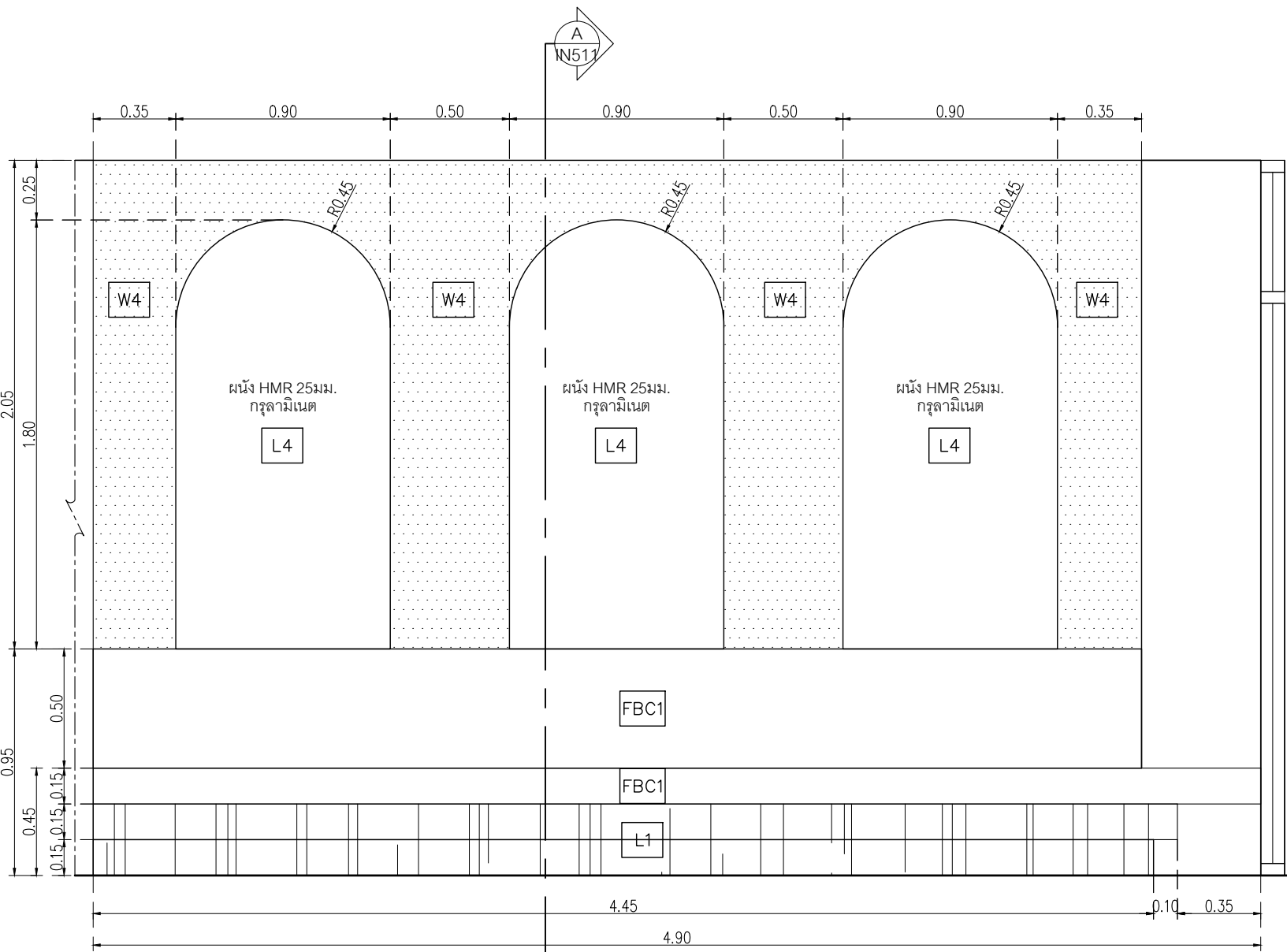

ELEVATION 1  
มาตราส่วน 1:25

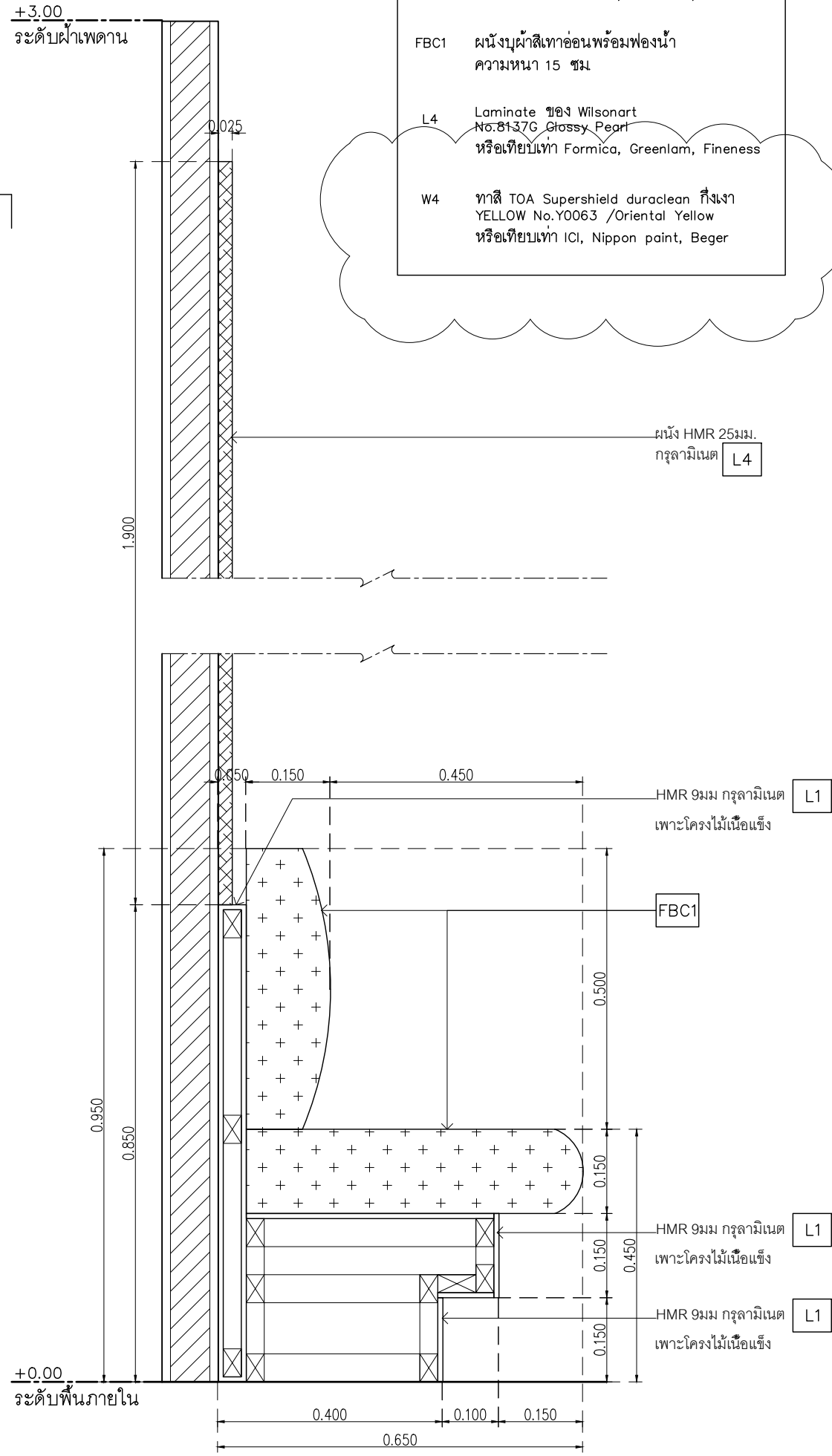

SECTION A-A  
มาตราส่วน 1:10

- L1 Laminate ขอบ Wilsonart No.4194EM Trendy Walnut หรือเทียบเท่า Formica, Greenlam, Fineness
- FBC1 ผนังบุผ้าสีเทาอ่อนพร้อมฟองน้ำ ความหนา 15 ซม.
- L4 Laminate ขอบ Wilsonart No.8137G Glossy Pearl หรือเทียบเท่า Formica, Greenlam, Fineness
- W4 ทาสี TOA Supershield duraclean ทิ้งเงา YELLOW No.Y0063 /Oriental Yellow หรือเทียบเท่า ICI, Nippon paint, Beger

เจ้าของโครงการ :



มหาวิทยาลัยวลัยลักษณ์  
WALAILAK UNIVERSITY



Let's Design  
บริษัท เลตส์ ดีไซน์ จำกัด  
เลขที่ 100/100 ถนนพหลโยธิน แขวงจตุจักร เขตจตุจักร กรุงเทพฯ 10130 โทร 02-847-8828

PROJECT  
อาคารส่งเสริมผู้ประกอบการ  
และนวัตกรรม

LOCATION  
มหาวิทยาลัยวลัยลักษณ์  
222 ตำบลไทยบุรี  
อำเภอท่าศาลา จังหวัดนครศรีธรรมราช 80160

ARCHITECTS:  
นายสนธยา คงชัย สด 1860

นายชัยภัทร บัวผุด สด 19754

INTERIOR DESIGN  
Let's Design Co.,Ltd

นายกันต์ รอดสวัสดิ์ ส-สน 217

นางกัญญาภรณ์ รอดสวัสดิ์ ส-สน 218

นางสาวปัทมา เจริญรัตน์ สด 2678

นางสาวกัญญาภรณ์ รอดสวัสดิ์  
สถาปนิก (วิชาชีพ)

STRUCTURE ENGINEERS :  
Let's Design Co.,Ltd

นายสมภพ เจริญศรีรักษ์ วย1754

วิศวกรตรวจสอบงานโครงสร้าง :

ELECTRICAL ENGINEERS :  
Let's Design Co.,Ltd

นายณัฐวัฒน์ จารุโศภนวัฒน์ วทศ 808

ธนวัฒน์ ดันปีชาต สทศ 2287

PLUMBING ENGINEER :  
Let's Design Co.,Ltd

มานิตย์ เมืองคำ วทศ 808

ENVIRONMENTAL ENGINEER :  
Let's Design Co.,Ltd

อำนาจ สิลวดีคนานนท์ สศ 305

MECHANICAL ENGINEERS :  
Let's Design Co.,Ltd

มานิตย์ เมืองคำ วทศ 808

DRAWING DATE :  
DRAWING TITLE :  
แบบขยาย HOT DESK  
อาคาร LF2, RF2

| DATE | DESCRIPTION |
|------|-------------|
|      |             |
|      |             |
|      |             |

JOB NUMBER :  
CHECKED :  
APPROVED :  
DRAWN BY :

DWG. NUMBER  
IN511  
TOTAL

NOTE  
This Drawing is Copyright All Contractors Must  
Check All Dimensions On Site Only Figured Dimensions  
And Grid Lines Are To Be Worked From  
Discrepancies Must Be Reported Immediately To Be  
The Architect Or Engineer Concerned Before Processing

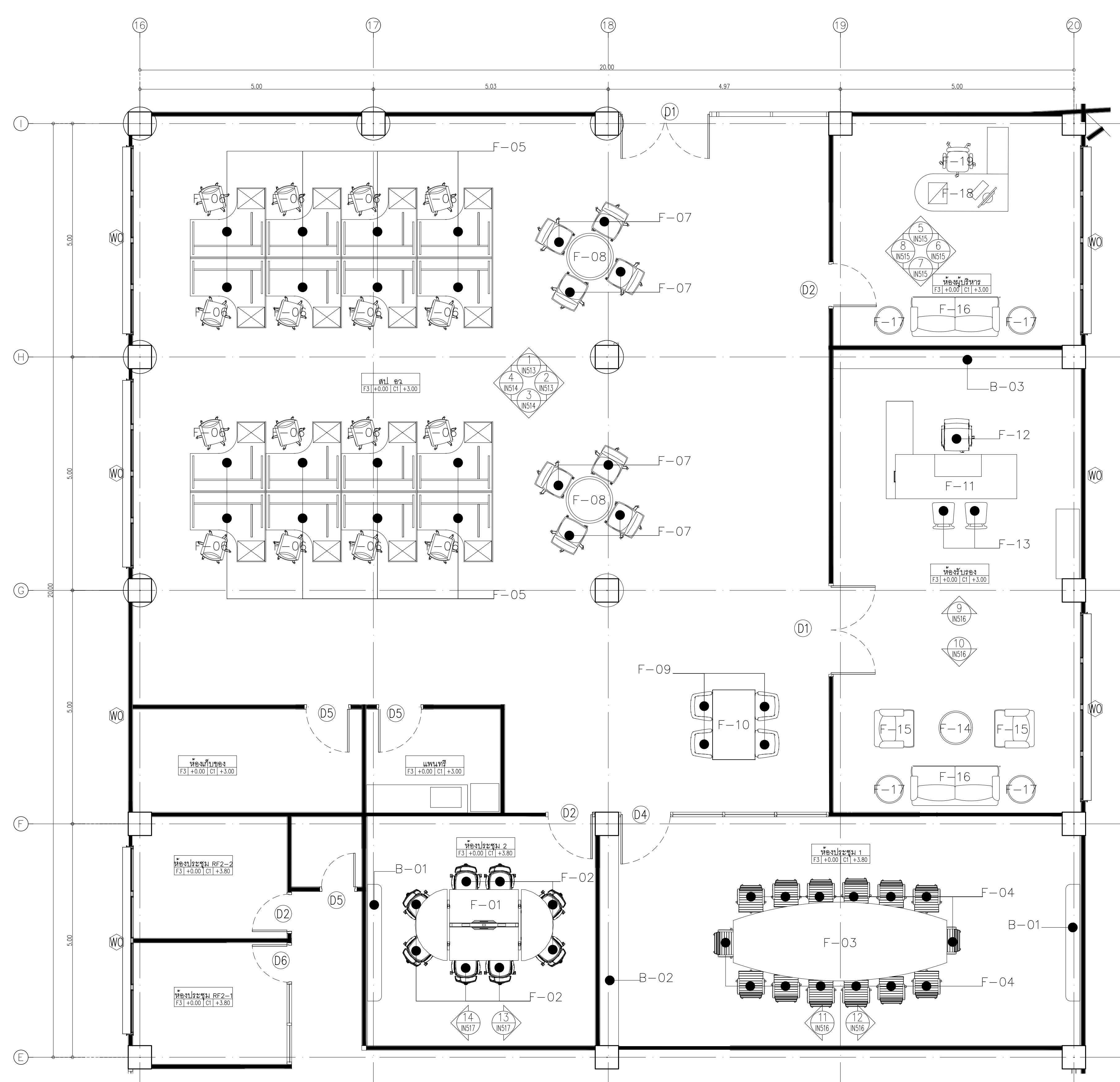

| Symbol | Description                        | Symbol | Description | Symbol                                | Description | Symbol | Description                   | Symbol | Description |                                |       |
|--------|------------------------------------|--------|-------------|---------------------------------------|-------------|--------|-------------------------------|--------|-------------|--------------------------------|-------|
| LF-01  | โต๊ะประชุม<br>ขนาด 300x150 cm      | 1 ชุด  | LF-06       | เก้าอี้พนักงาน                        | 16 ชุด      | LF-11  | โต๊ะทำงาน ผู้บริหาร           | 1 ชุด  | LF-16       | SOFA 2 ที่นั่ง                 | 2 ชุด |
| LF-02  | เก้าอี้ประชุม                      | 8 ชุด  | LF-07       | ARMCHAIR                              | 8 ชุด       | LF-12  | เก้าอี้ ผู้บริหาร             | 1 ชุด  | LF-17       | โต๊ะข้าง TOP ไม้<br>ขนาด 060 m | 4 ชุด |
| LF-03  | โต๊ะประชุม<br>ขนาด 450x170 cm      | 1 ชุด  | LF-08       | โต๊ะกลม TOP ไม้<br>ขนาด Ø100 m        | 2 ชุด       | LF-13  | เก้าอี้พนักงาน                | 2 ชุด  | LF-18       | โต๊ะผู้บริหาร                  | 1 ชุด |
| LF-04  | เก้าอี้ประชุม                      | 14 ชุด | LF-09       | ARMCHAIR                              | 2 ชุด       | LF-14  | โต๊ะกลม TOP ไม้<br>ขนาด Ø70 m | 1 ชุด  | LF-19       | เก้าอี้                        | 1 ชุด |
| LF-05  | โต๊ะทำงาน<br>ขนาด 150x160x60x75 cm | 16 ชุด | LF-10       | โต๊ะเหลี่ยม TOP ไม้<br>ขนาด 150x90 cm | 1 ชุด       | LF-15  | SOFA 1 ที่นั่ง                | 2 ชุด  |             |                                |       |

W1 ทาสี TOA Supershield duraclean ที่เงา W9120 Simply white หรือเทียบเท่า ICI, Nippon paint, Beger



PROJECT  
อาคารส่งเสริมผู้ประกอบการ  
และนวัตกรรม

LOCATION  
มหาวิทยาลัยวลัยลักษณ์  
222 ตำบลไทยบุรี  
อำเภอท่าศาลา จังหวัดนครศรีธรรมราช 80160

ARCHITECTS:  
นายสนธยา คงชัย สด 1860

นายชัยภัทร บัวผุด สด 19754

INTERIOR DESIGN  
Let's Design Co.,Ltd  
นายกานต์ รอดสวัสดิ์ ส-สน 217

นางกัญญากร รอดสวัสดิ์ ส-สน 218

นางสาวโพนทระ เจริญมันท์ สด 2678

นางสาวกัทธกรภรณ์ วิเศษทอง  
สถาปนิก (วิชาชีพ)

STRUCTURE ENGINEERS:  
Let's Design Co.,Ltd  
นายสมภพ เจริญศรีรักษ์ อย.1754

วิศวกรตรวจสอบงานโครงสร้าง :

ELECTRICAL ENGINEERS:  
Let's Design Co.,Ltd  
นายณวัฒน์ จารุโศภนวัฒน์ วกท 808

ธนวัฒน์ ดันปีชาติ สทท 2287  
ช่างเทคนิค (วิชาชีพ)

PLUMBING ENGINEER:  
Let's Design Co.,Ltd  
มานิตย์ เมืองคำ วก 808

ENVIRONMENTAL ENGINEER:  
Let's Design Co.,Ltd  
อำนาจ สิลวพัฒนานนท์ สส 305

MECHANICAL ENGINEERS:  
Let's Design Co.,Ltd  
มานิตย์ เมืองคำ วก 808

DRAWING DATE :

DRAWING TITLE :  
อาคาร LF2, RF2

| DATE | DESCRIPTION |
|------|-------------|
|      |             |
|      |             |
|      |             |
|      |             |

JOB NUMBER :  
CHECKED :  
APPROVED :  
DRAWN BY :

DWG. NUMBER  
**IN513**  
TOTAL

NOTE  
This Drawing is Copyright All Contractors Must  
Check All Dimensions On Site Only Figured Dimensions  
And Grid Lines Are To Be Worked From  
Discrepancies Must Be Reported Immediately To Be  
The Architect Or Engineer Concerned Before Processing

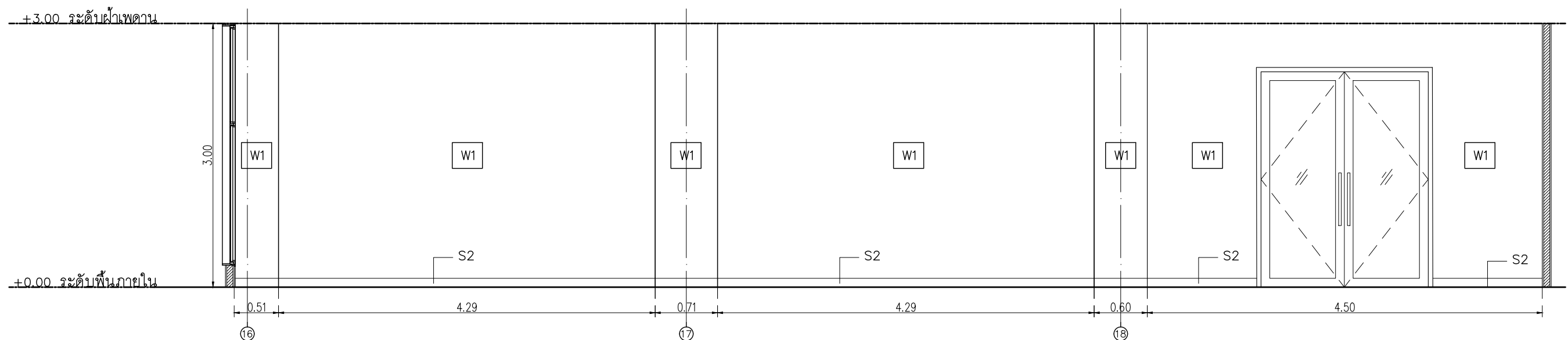
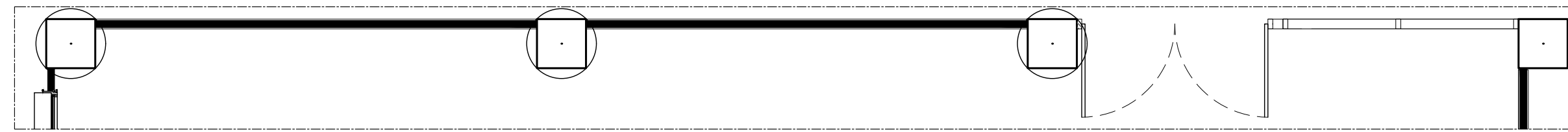

ELEVATION 1  
มาตราส่วน 1:50

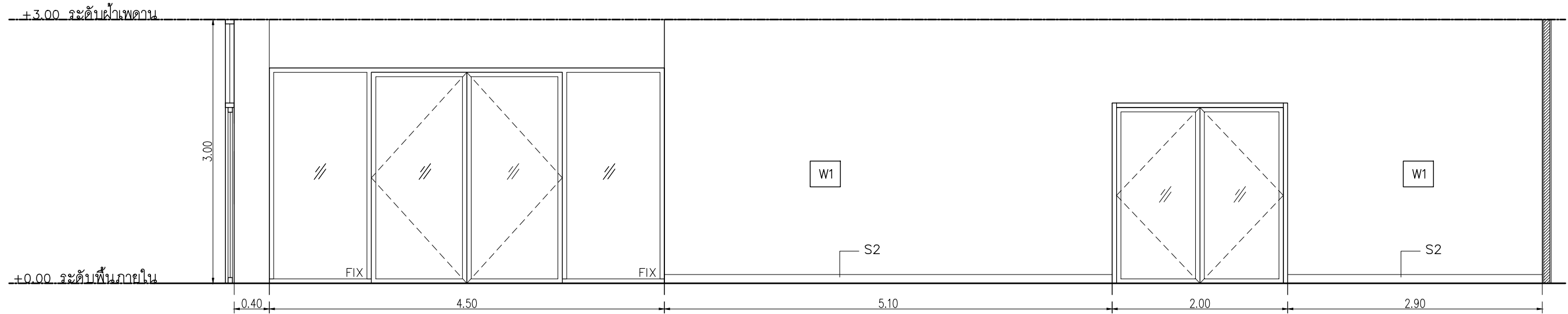

ELEVATION 2  
มาตราส่วน 1:50



W1 ทาสี TOA Supershield duraclean กึ่งเงา W9120 Simply white หรือเทียบเท่า ICI, Nippon paint, Beger



PROJECT  
อาคารส่งเสริมผู้ประกอบการ  
และนวัตกรรม

LOCATION  
มหาวิทยาลัยวลัยลักษณ์  
222 ตำบลไทยบุรี  
อำเภอท่าศาลา จังหวัดนครศรีธรรมราช 80160

ARCHITECTS:  
นายสนธยา คงชัย สด 1860

นายชัยภัทร บัวผุด สด 19754

INTERIOR DESIGN  
Let's Design Co.,Ltd

นายกันต์ รอดสวัสดิ์ ส-สน 217

นางรุ่งกานดา รอดสวัสดิ์ ส-สน 218

นางสาวปัทมา เจริญมันท์ สด 2678

นางสาวกัญจกรรณ์ วิเศษ  
สถาปนิก (วิชาชีพ)

STRUCTURE ENGINEERS:  
Let's Design Co.,Ltd

นายสมภพ เจริญศรีรักษ์ อย.1754

วิศวกรผู้ตรวจสอบงานโครงสร้าง :

ELECTRICAL ENGINEERS:  
Let's Design Co.,Ltd

นายณวัฒน์ จารุโศภิตน์ วกท 808

ธนวัฒน์ ดันปีชาติ สทท 2287

PLUMBING ENGINEER:  
Let's Design Co.,Ltd

มานิตย์ เมืองคำ วก 808

ENVIRONMENTAL ENGINEER:  
Let's Design Co.,Ltd

อำนาจ สิลลวณิชานนท์ สส 305

MECHANICAL ENGINEERS:  
Let's Design Co.,Ltd

มานิตย์ เมืองคำ วก 808

DRAWING DATE:  
DRAWING TITLE:

ELEVATION 3,4  
อาคาร LF2, RF2

| DATE | DESCRIPTION |
|------|-------------|
|      |             |
|      |             |
|      |             |
|      |             |

JOB NUMBER:  
CHECKED:  
APPROVED:  
DRAWN BY:

DWG. NUMBER  
**IN514**  
TOTAL

NOTE  
This Drawing is Copyright All Contractors Must  
Check All Dimensions On Site Only Figured Dimensions  
And Grid Lines Are To Be Worked From  
Discrepancies Must Be Reported Immediately To Be  
The Architect Or Engineer Concerned Before Processing

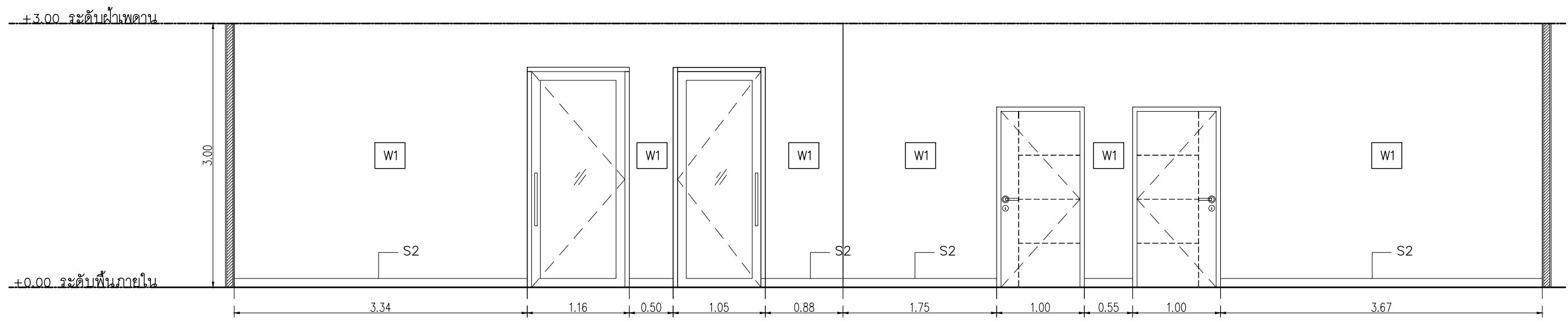
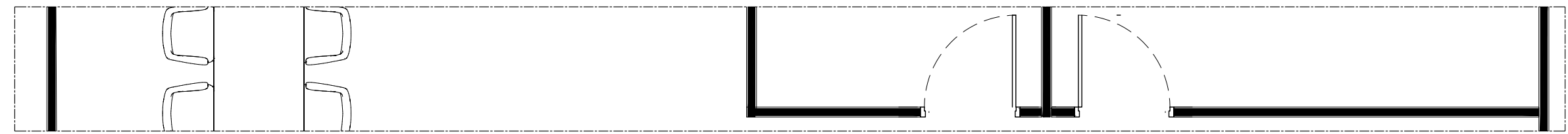

ELEVATION 3  
มาตราส่วน 1:50

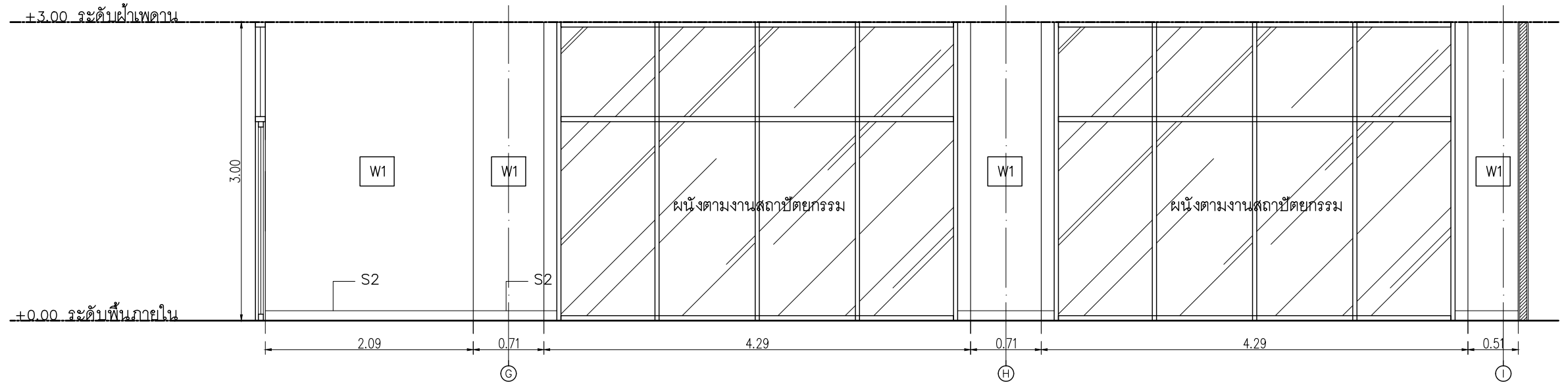
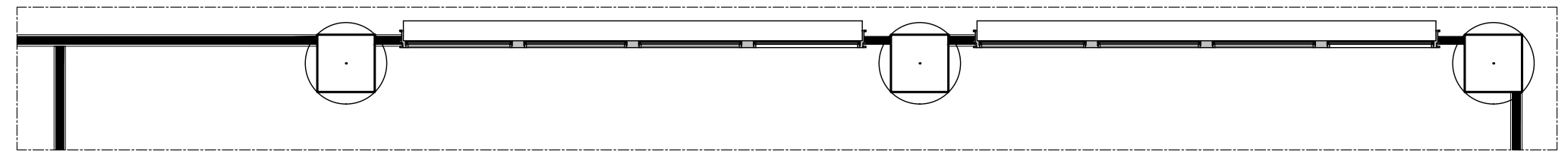

ELEVATION 4  
มาตราส่วน 1:50

W1 ทาสี TOA Supershield duraclean ที่เงา W9120 Simply white หรือเทียบเท่า ICI, Nippon paint, Beger



PROJECT  
อาคารส่งเสริมประกอบการ  
และนวัตกรรม

LOCATION  
มหาวิทยาลัยวลัยลักษณ์  
222 ตำบลไทยบุรี  
อำเภอท่าศาลา จังหวัดนครศรีธรรมราช 80160

ARCHITECTS:  
นายสนธยา คงชัย สด 1860  
นายชัยภัทร บัวผุด สด 19754

INTERIOR DESIGN  
Let's Design Co.,Ltd  
นายกานต์ รอดสวัสดิ์ ส-สน 217  
นางกัญญากร รอดสวัสดิ์ ส-สน 218  
นางสาวนันทพร เจริญมันท์ สด 2678  
นางสาวกัทธกรภรณ์ วิเศษทอง  
ภาควิชาการสถาปัตยกรรมศาสตร์

STRUCTURE ENGINEERS:  
Let's Design Co.,Ltd  
นายสมภพ เสงี่ยมศักดิ์ วย1754  
วิศวกรตรวจสอบงานโครงสร้าง :

ELECTRICAL ENGINEERS:  
Let's Design Co.,Ltd  
นายณรินทร์ จารุโกวิทวัฒน์ วทศ 808

PLUMBING ENGINEER:  
Let's Design Co.,Ltd  
มานิตย์ เมืองคำ วทศ 808

ENVIRONMENTAL ENGINEER:  
Let's Design Co.,Ltd  
อำนาจ สิลววัฒนานนท์ สส 305

MECHANICAL ENGINEERS:  
Let's Design Co.,Ltd  
มานิตย์ เมืองคำ วทศ 808

DRAWING DATE:  
DRAWING TITLE:  
ELEVATION 5,6,7,8  
อาคาร LF2, RF2

| DATE | DESCRIPTION |
|------|-------------|
|      |             |
|      |             |
|      |             |
|      |             |

|              |             |
|--------------|-------------|
| JOB NUMBER : | DWG. NUMBER |
| CHECKED :    | IN515       |
| APPROVED :   | TOTAL       |
| DRAWN BY :   |             |

NOTE  
This Drawing is Copyright All Contractors Must  
Check All Dimensions On Site Only Figured Dimensions  
And Grid Lines Are To Be Worked From  
Discrepancies Must Be Reported Immediately To Be  
The Architect Or Engineer Concerned Before Processing

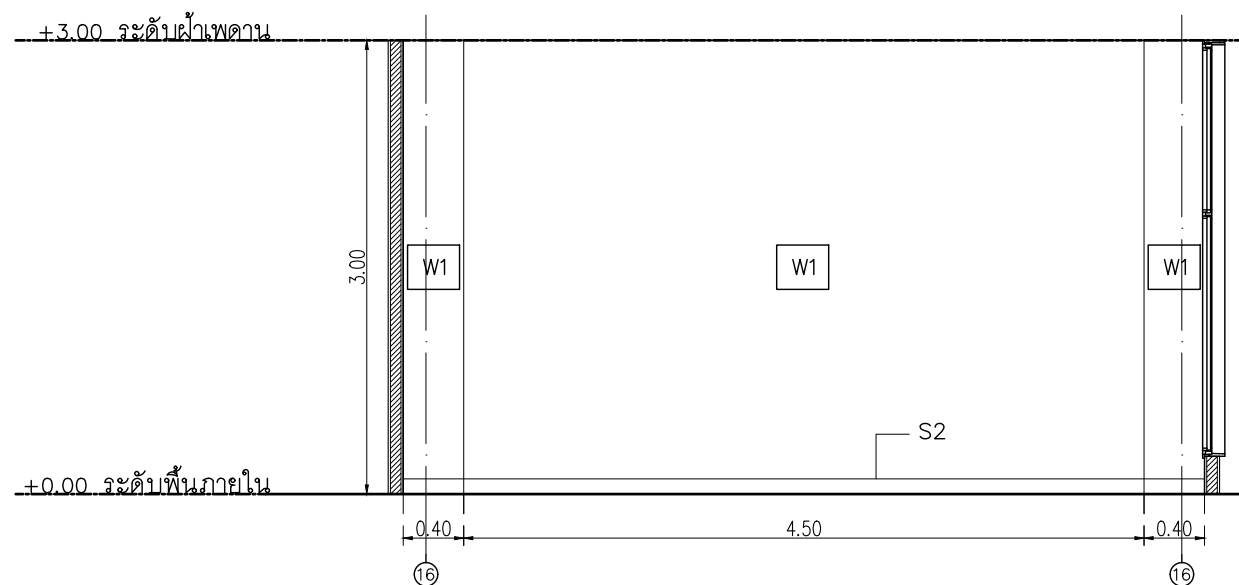
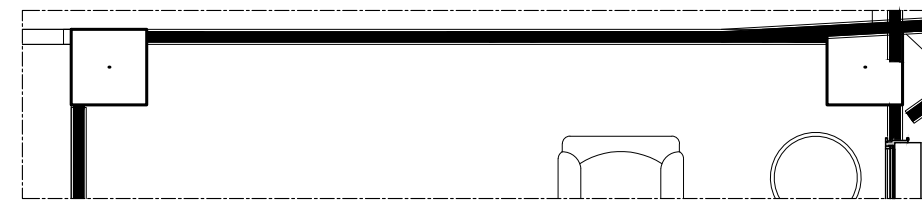

ELEVATION 5  
มาตราส่วน 1:50

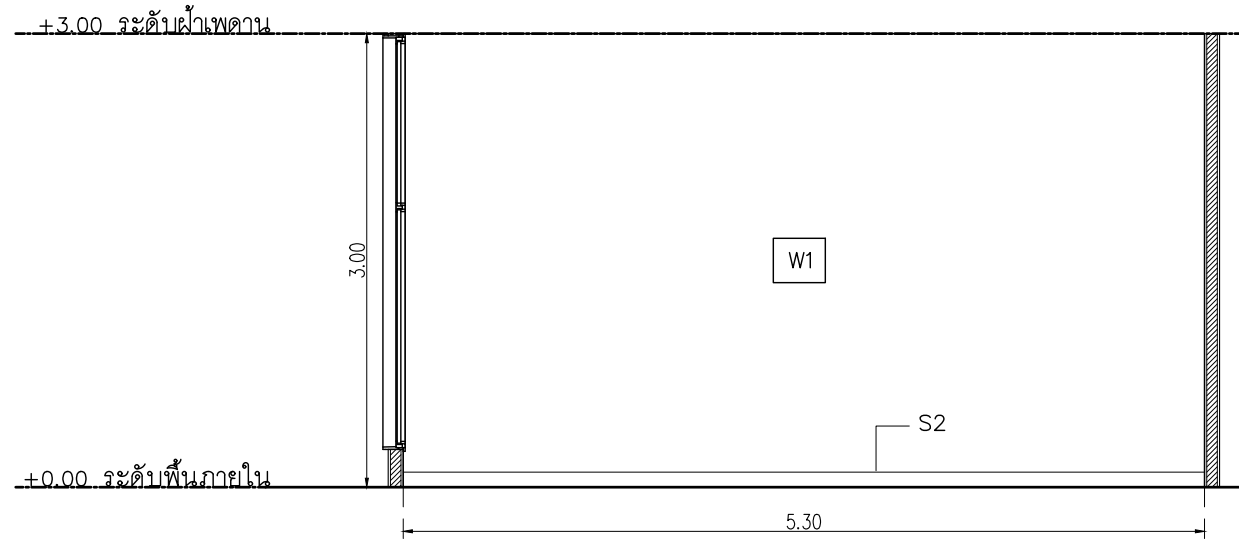
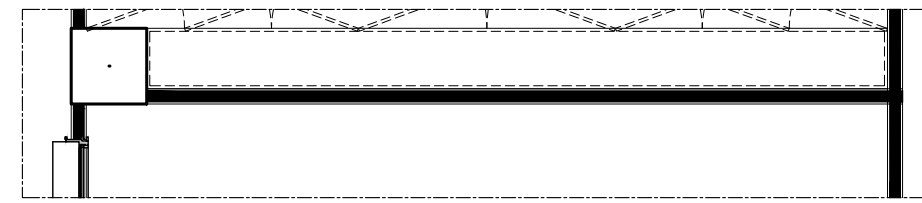

ELEVATION 7  
มาตราส่วน 1:50

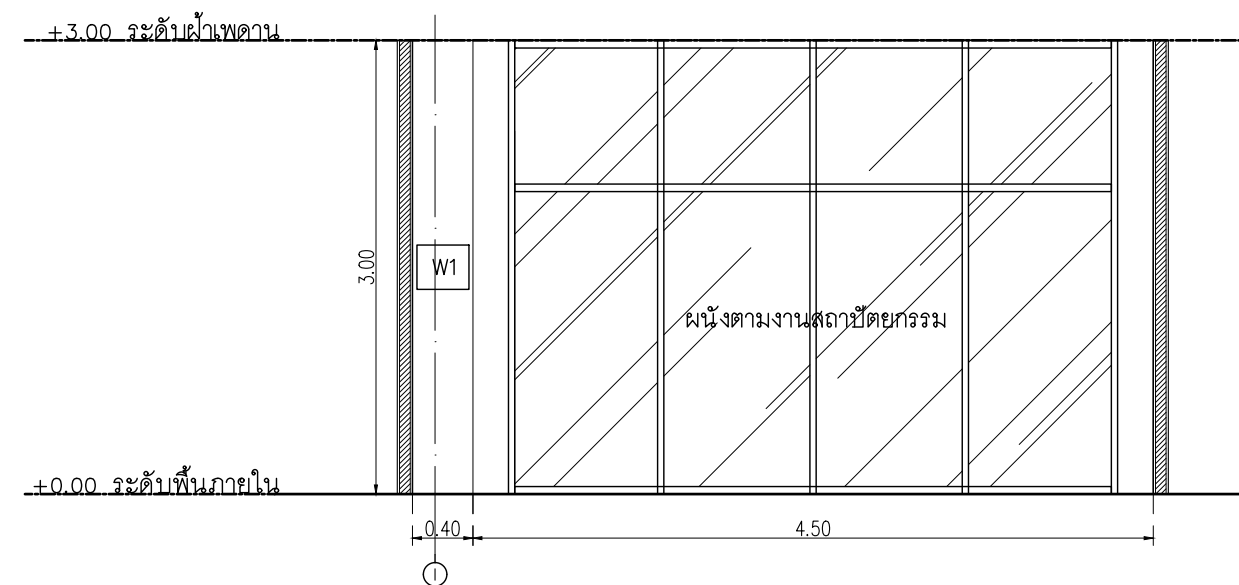
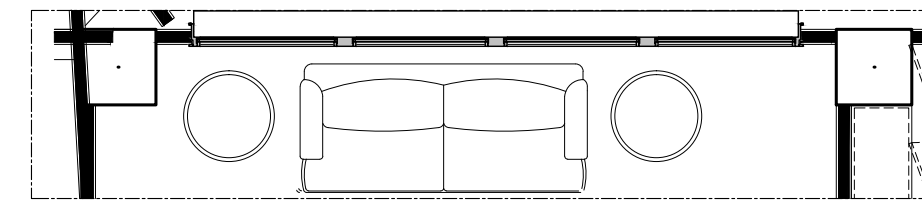

ELEVATION 6  
มาตราส่วน 1:50

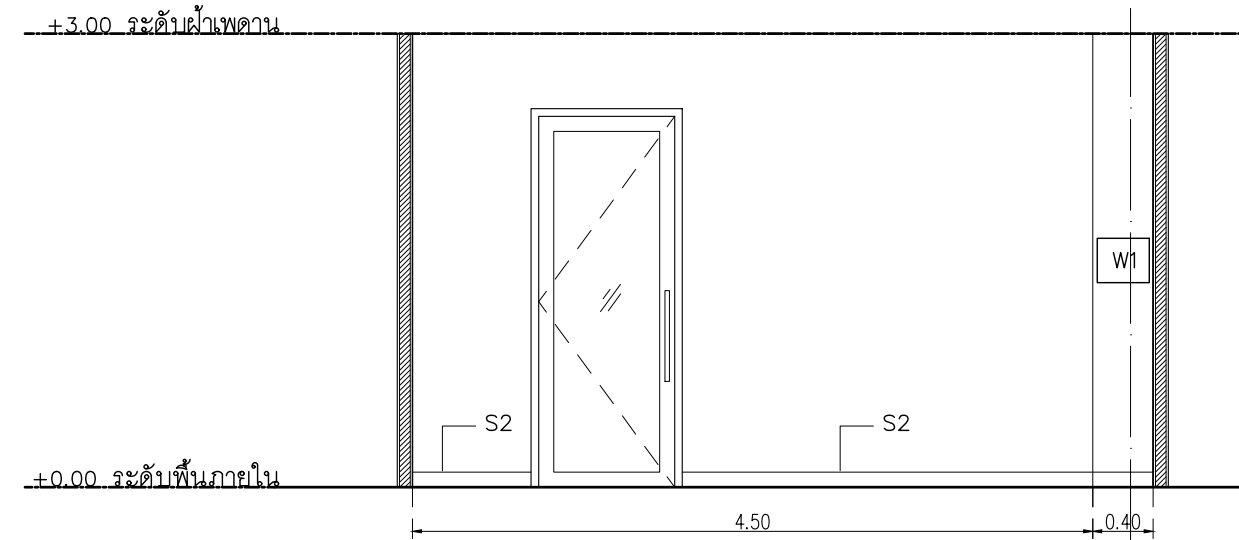
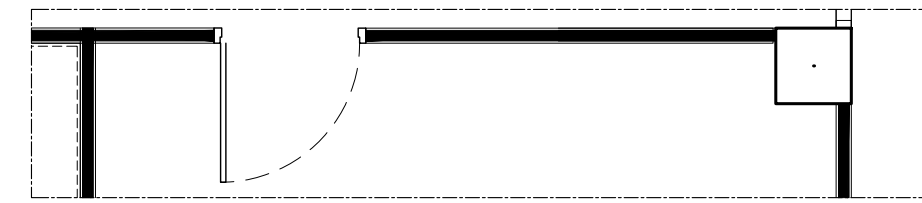

ELEVATION 8  
มาตราส่วน 1:50

W1 ทาสี TOA Supershield duraclean ที่เงา W9120 Simply white หรือเทียบเท่า ICI, Nippon paint, Beger

L1 Laminate ของ Wilsonart No.4194EM Trendy Walnut หรือเทียบเท่า Formica, Greenlam, Fineness



PROJECT  
อาคารส่งเสริมประสบการณ์  
และนวัตกรรม

LOCATION  
มหาวิทยาลัยวลัยลักษณ์  
222 ตำบลไทยบุรี  
อำเภอท่าศาลา จังหวัดนครศรีธรรมราช 80160

ARCHITECTS:  
นายสนธยา คงชัย สด 1860

นายชัยภัทร บัวผุด สด 19754

INTERIOR DESIGN  
Let's Design Co.,Ltd

นายกานต์ รอดสวัสดิ์ ส-สน 217

นางกิ่งกมลชนม์ รอดสวัสดิ์ ส-สน 218

นางสาวปัทมาพร เขจรนันท์ สด 2678

นางสาวภัทราภรณ์ วิเศษทอง  
สถาปนิก (วิชาชีพ)

STRUCTURE ENGINEERS:  
Let's Design Co.,Ltd

นายสมภพ เจริญศรีรักษ์ อย 1754

วิศวกรตรวจสอบงานโครงสร้าง :

ELECTRICAL ENGINEERS:  
Let's Design Co.,Ltd

นายณัฐวัฒน์ จารุโศภนวัฒน์ วกท 808

ธนวัฒน์ ดันปีชาติ สทท 2287

PLUMBING ENGINEER:  
Let's Design Co.,Ltd

มานิตย์ เมืองคำ วก 808

ENVIRONMENTAL ENGINEER:  
Let's Design Co.,Ltd

อำนาจ สีลาวัฒนานนท์ สส 305

MECHANICAL ENGINEERS:  
Let's Design Co.,Ltd

มานิตย์ เมืองคำ วก 808

DRAWING DATE:  
DRAWING TITLE:  
ELEVATION 9,10,11,12  
อาคาร LF2, RF2

| DATE | DESCRIPTION |
|------|-------------|
|      |             |
|      |             |
|      |             |
|      |             |

JOB NUMBER :  
CHECKED :  
APPROVED :  
DRAWN BY :

DWG. NUMBER  
**IN516**  
TOTAL

NOTE  
This Drawing is Copyright All Contractors Must  
Check All Dimensions On Site Only Figured Dimensions  
And Grid Lines Are To Be Worked From  
Discrepancies Must Be Reported Immediately To Be  
The Architect Or Engineer Concerned Before Processing

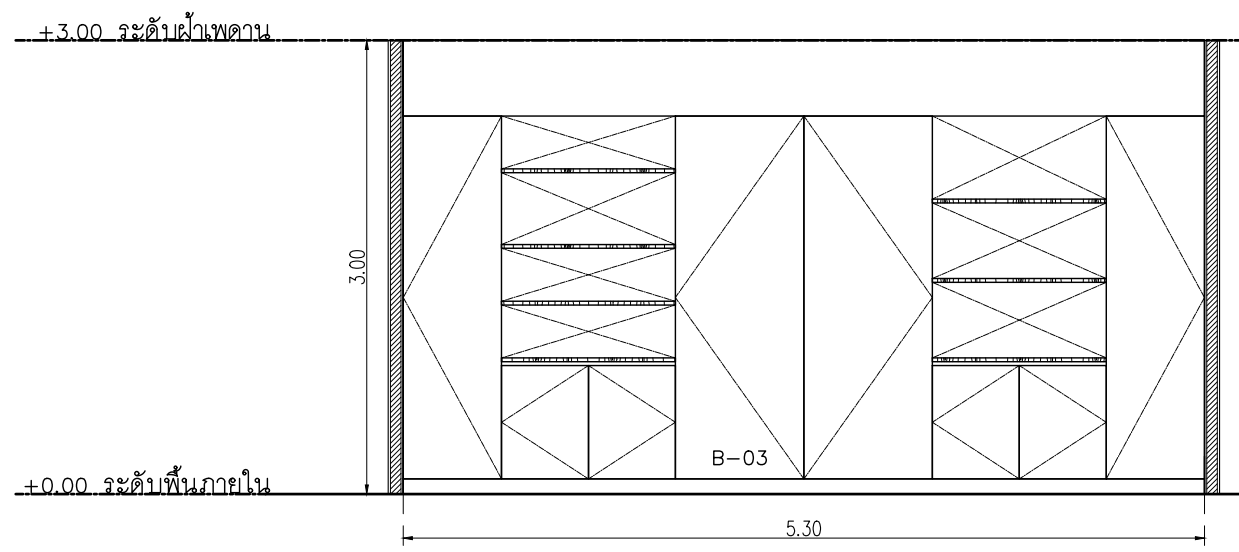
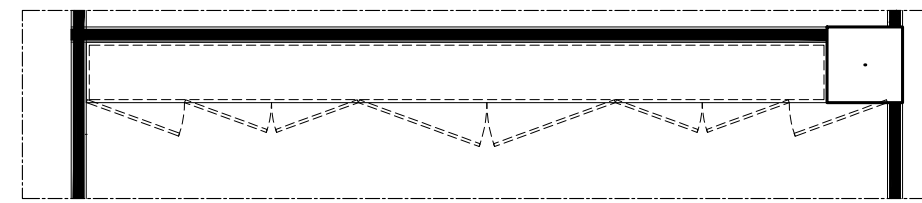

ELEVATION 9  
มาตราส่วน 1:50

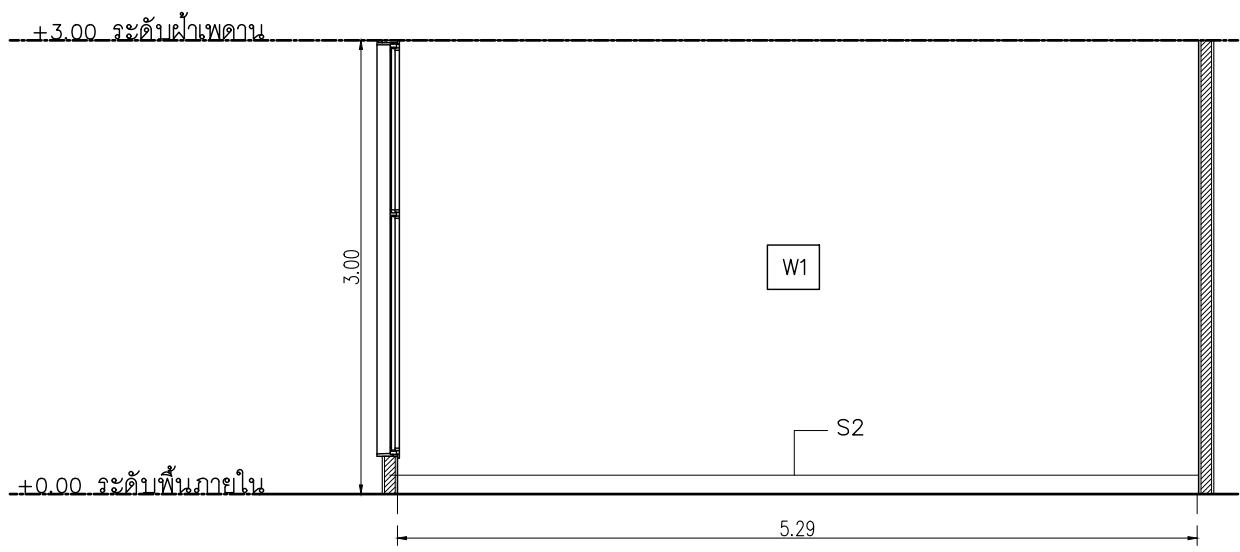
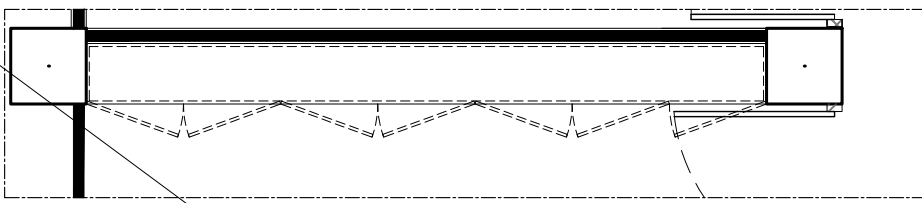

ELEVATION 10  
มาตราส่วน 1:50

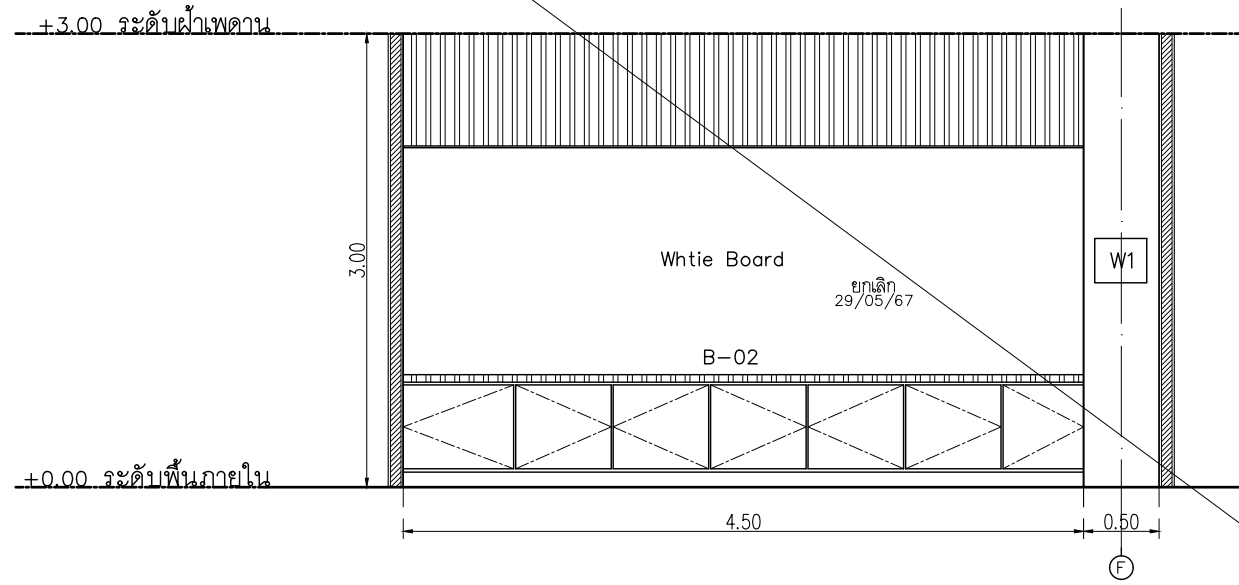
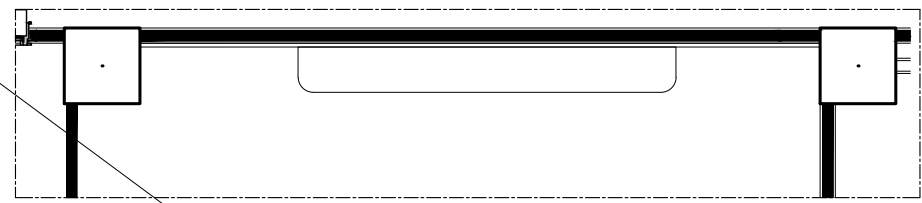

ELEVATION 11  
มาตราส่วน 1:50

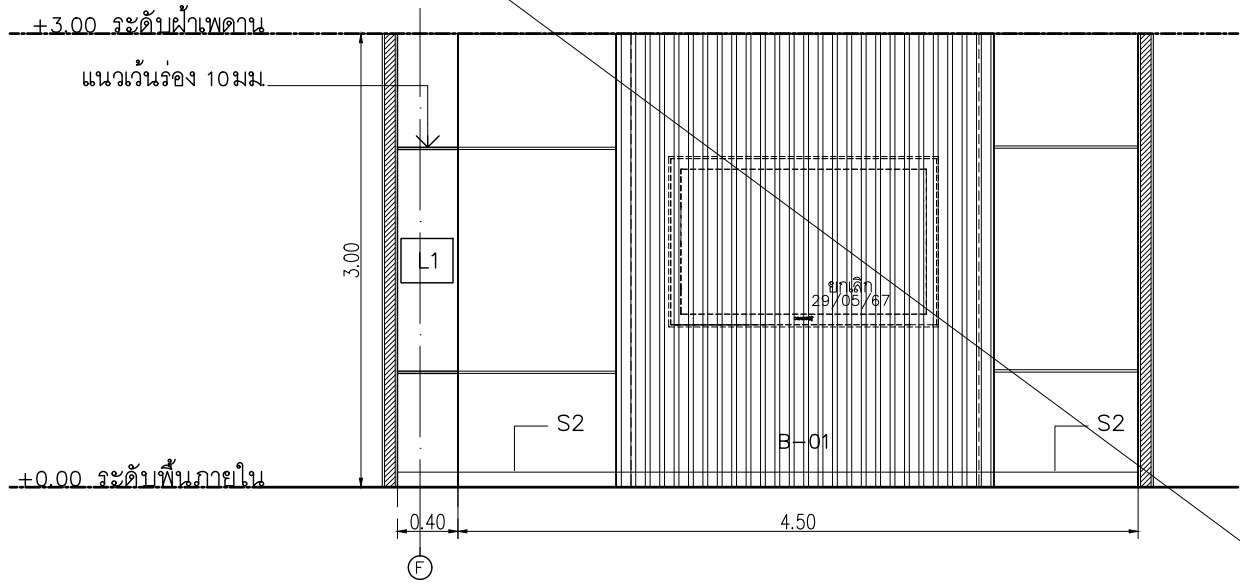

ELEVATION 12  
มาตราส่วน 1:50

- W1 ทาสี TOA Supershield duraclean ที่เงา W9120 Simply white หรือเทียบเท่า ICI, Nippon paint, Beger
- L1 Laminate ของ Wilsonart No.4194EM Trendy Walnut หรือเทียบเท่า Formica, Greenlam, Fineness



PROJECT  
**อาคารส่งเสริมผู้ประกอบการ  
และนวัตกรรม**

LOCATION  
มหาวิทยาลัยวลัยลักษณ์  
222 ตำบลไทยบุรี  
อำเภอท่าศาลา จังหวัดนครศรีธรรมราช 80160

ARCHITECTS:  
นายสนธยา คงชัย สด 1860

นายชัยภัทร บัวผุด สด 19754

INTERIOR DESIGN  
Let's Design Co.,Ltd

นายกานต์ รอดสวัสดิ์ ส-สน 217

นางกิ่งกมลชนม์ รอดสวัสดิ์ ส-สน 218

นางสาวปัทมา เจริญนิรันดร์ สด 2678

นางสาวภัทราภรณ์ วิเศษทอง  
สถาปนิก (วิชาชีพ)

STRUCTURE ENGINEERS :  
Let's Design Co.,Ltd

นายสมภพ เจริญศรีรักษ์ อย.1754

วิศวกรตรวจสอบงานโครงสร้าง :

ELECTRICAL ENGINEERS :  
Let's Design Co.,Ltd

นายณัฐวิทย์ จารุโศภนวัฒน์ วกท 808

ธนวัฒน์ ดันไพชาติ สทท 2287

PLUMBING ENGINEER :  
Let's Design Co.,Ltd

มานิตย์ เมืองคำ วท 808

ENVIRONMENTAL ENGINEER :  
Let's Design Co.,Ltd

อำนาจ สิลาว์คนานนท์ สส 305

MECHANICAL ENGINEERS :  
Let's Design Co.,Ltd

มานิตย์ เมืองคำ วท 808

DRAWING DATE :

DRAWING TITLE :

ELEVATION 13,14  
อาคาร LF2, RF2

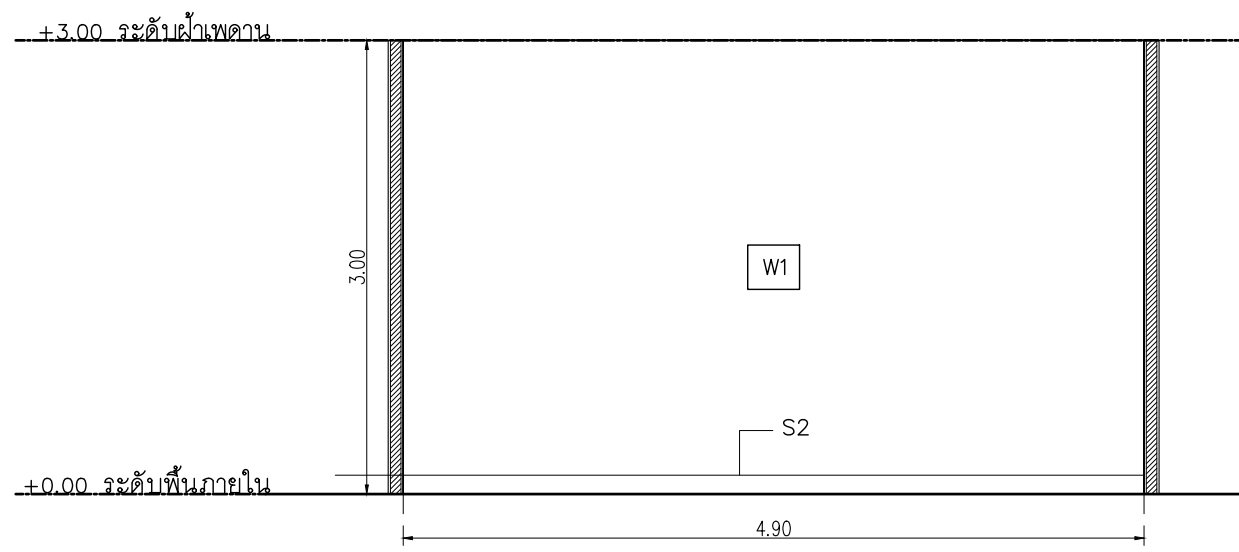
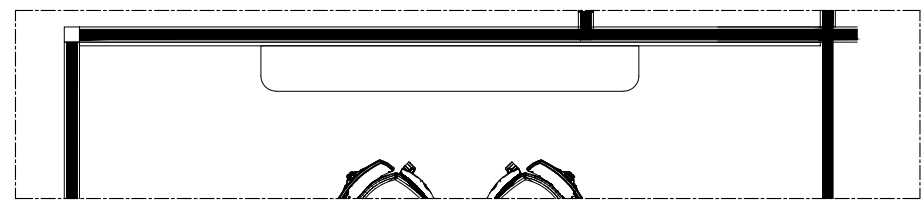
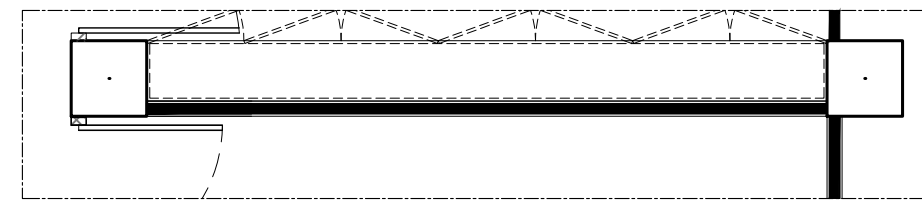

**ELEVATION 13**  
มาตราส่วน 1:50

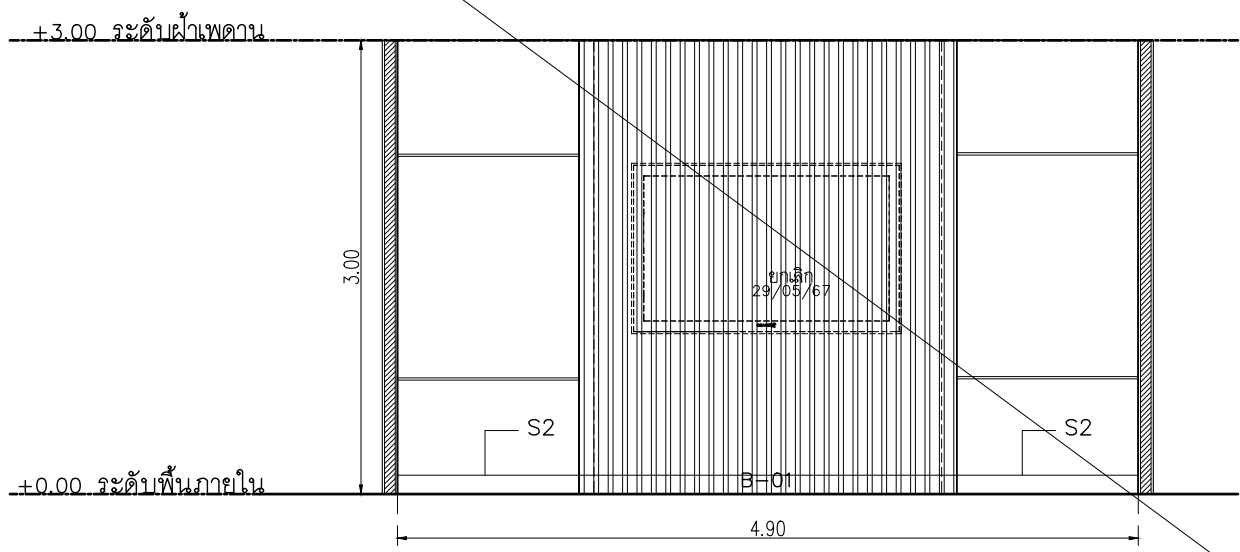

**ELEVATION 14**  
มาตราส่วน 1:50

| DATE | DESCRIPTION |
|------|-------------|
|      |             |
|      |             |
|      |             |
|      |             |

|              |             |
|--------------|-------------|
| JOB NUMBER : | DWG. NUMBER |
| CHECKED :    | IN517       |
| APPROVED :   | TOTAL       |
| DRAWN BY :   |             |

NOTE  
This Drawing is Copyright All Contractors Must  
Check All Dimensions On Site Only Figured Dimensions  
And Grid Lines Are To Be Worked From  
Discrepancies Must Be Reported Immediately To Be  
The Architect Or Engineer Concerned Before Processing



L1 Laminate ของ Wilsonart No.4194EM Trendy Walnut หรือเทียบเท่า Formica, Greenlam, Fineness

L2 Laminate ของ Wilsonart No. 4359EM Capital Elm หรือเทียบเท่า Formica, Greenlam, Fineness

เจ้าของโครงการ :



มหาวิทยาลัยวลัยลักษณ์  
WALAILAK UNIVERSITY



PROJECT

อาคารส่งเสริมผู้ประกอบการ  
และนวัตกรรม

LOCATION

มหาวิทยาลัยวลัยลักษณ์  
222 ตำบลไทยบุรี  
อำเภอท่าศาลา จังหวัดนครศรีธรรมราช 80160

ARCHITECTS:

นายสนธยา คงชัย สด 1860

นายชัยภัทร บัวหุด สด 19754

INTERIOR DESIGN

นายกานต์ รอดสวัสดิ์ ส-สน 217

นางกิ่งกมลรัตน์ รอดสวัสดิ์ ส-สน 218

นางสาวพนมพร เจริญมันท์ สด 2678

นางสาวกัทธกรภรณ์ วิเศษทอง

STRUCTURE ENGINEERS :

นายสมภพ เจริญศรีรักษ์ วย1754

วิศวกรผู้ตรวจสอบงานโครงสร้าง :

ELECTRICAL ENGINEERS :

นายณัฐวัฒน์ จารุโศภนวัฒน์ วทศ 808

ธนวัฒน์ ศันธิชาติ สทศ 2287

PLUMBING ENGINEER :

มานิตย์ เมืองคำ วท 808

ENVIRONMENTAL ENGINEER :

อำนาจ สิลววัฒนานนท์ สส 305

MECHANICAL ENGINEERS :

มานิตย์ เมืองคำ วท 808

DRAWING DATE :

DRAWING TITLE :

แบบขยาย B-01

อาคาร LF2, RF2

| DATE | DESCRIPTION |
|------|-------------|
|      |             |
|      |             |
|      |             |
|      |             |

JOB NUMBER :  
CHECKED :  
APPROVED :  
DRAWN BY :

DWG. NUMBER  
**IN518**  
TOTAL

NOTE  
This Drawing is Copyright All Contractors Must  
Check All Dimensions On Site Only Figured Dimensions  
And Grid Lines Are To Be Worked From  
Discrepancies Must Be Reported Immediately To Be  
The Architect Or Engineer Concerned Before Processing

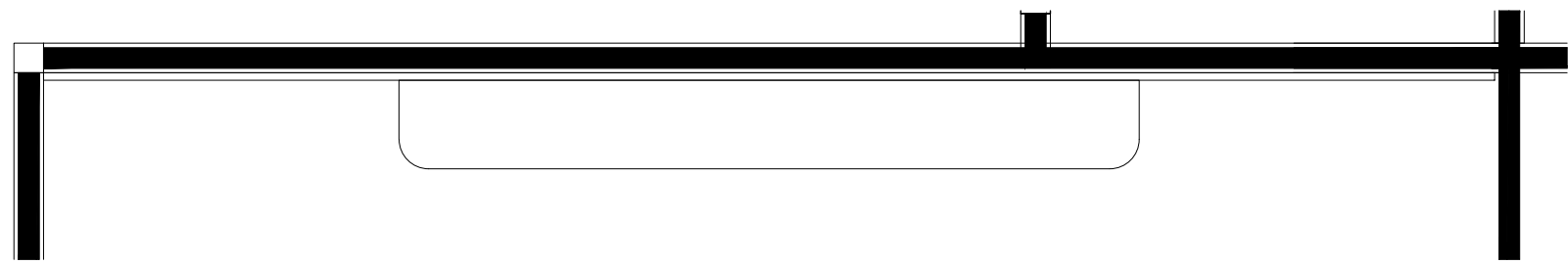

แบบขยายแปลน B-01  
มาตราส่วน 1:25

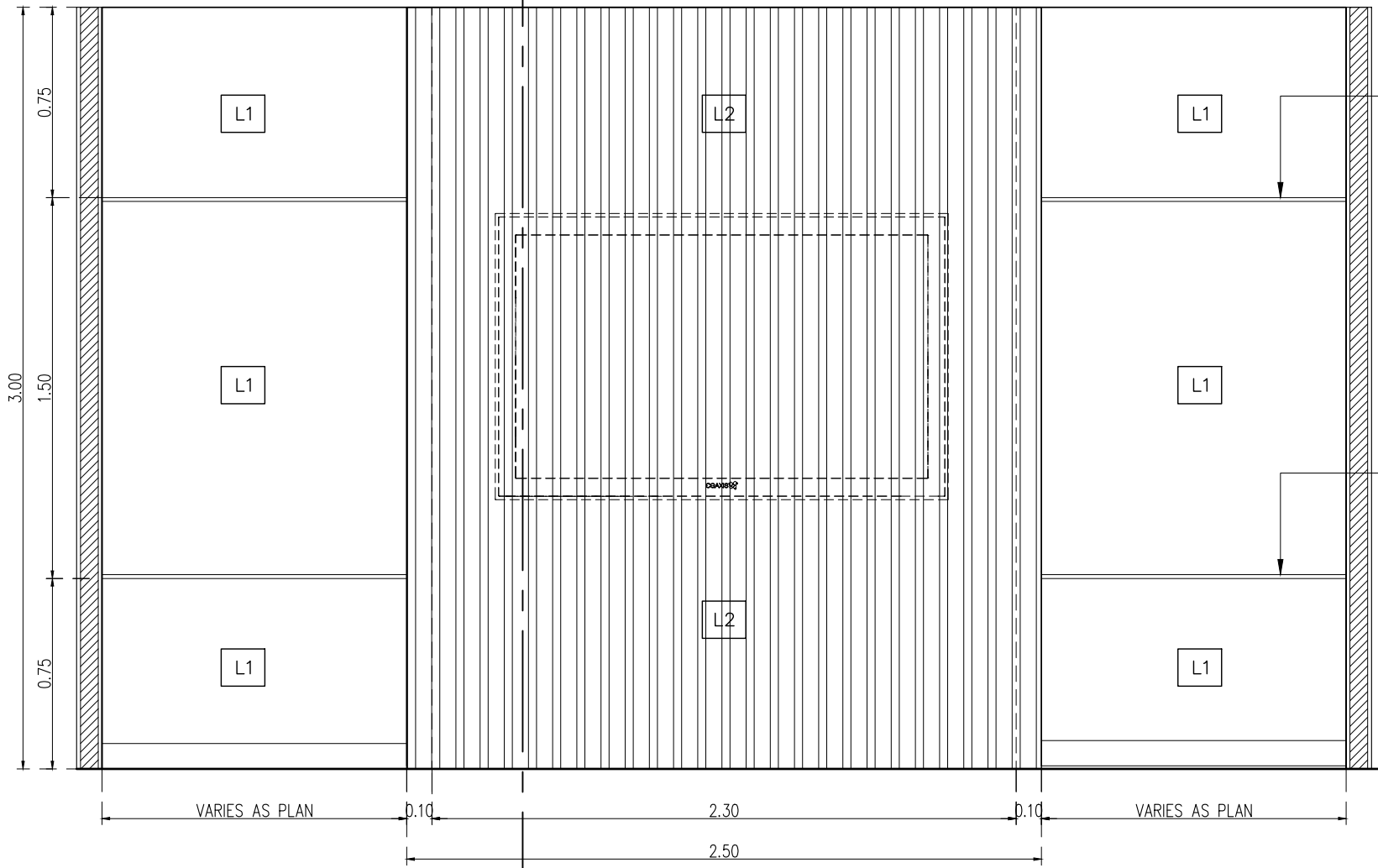

ELEVATION 1  
มาตราส่วน 1:25

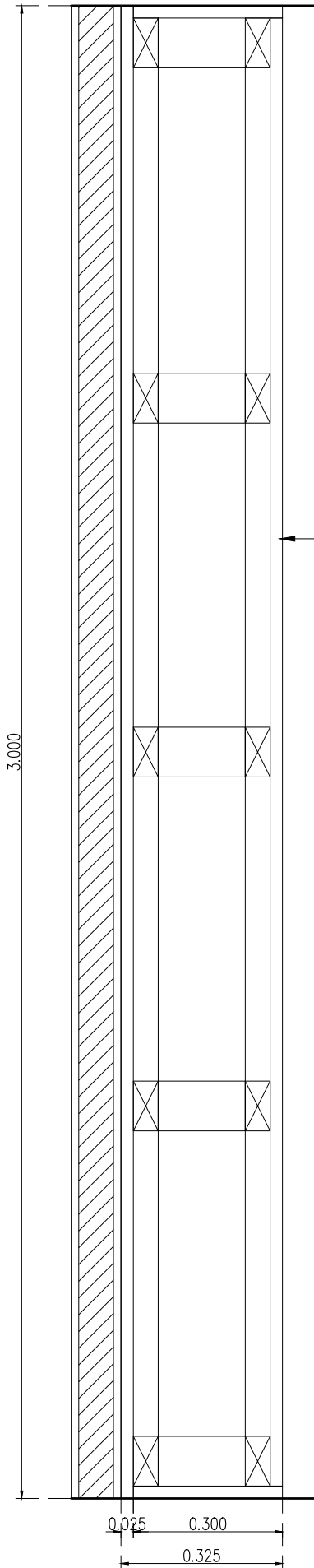

SECTION A-A  
มาตราส่วน 1:12.5

HMR 9มม  
กรุลามิเนต L1  
เพาะโครงไม้เนื้อแข็ง

แนวเว้นร่อง 10มม.

แนวเว้นร่อง 10มม.

L1 Laminate ของ Wilsonart No.4194EM Trendy Walnut หรือเทียบเท่า Formica, Greenlam, Fineness

L2 Laminate ของ Wilsonart No. 4359EM Capital Elm หรือเทียบเท่า Formica, Greenlam, Fineness

เจ้าของโครงการ :



มหาวิทยาลัยวลัยลักษณ์  
WALAILAK UNIVERSITY



PROJECT

อาคารส่งเสริมผู้ประกอบการ  
และนวัตกรรม

LOCATION

มหาวิทยาลัยวลัยลักษณ์  
222 ตำบลไทยบุรี  
อำเภอท่าศาลา จังหวัดนครศรีธรรมราช 80160

ARCHITECTS:

นายสนธยา คงชัย สด 1860

นายชัยภัทร บัวผุด สด 19754

INTERIOR DESIGN

Let's Design Co.,Ltd

นายกานต์ รอดสวัสดิ์ ส-สน 217

นางกิ่งกานจน์ รอดสวัสดิ์ ส-สน 218

นางสาวปัทมา เจริญมันท์ สด 2678

นางสาวกัทธกรรณ์ วิเศษทอง

STRUCTURE ENGINEERS :

Let's Design Co.,Ltd

นายสมภพ เจริญศรีรักษ์ วย1754

วิศวกรตรวจสอบงานโครงสร้าง :

ELECTRICAL ENGINEERS :

Let's Design Co.,Ltd

นายณวินทร์ จารุโกศลวัฒน์ วทศ 808

ธนวัฒน์ ดันปีชาติ สทศ 2287

PLUMBING ENGINEER :

Let's Design Co.,Ltd

มานิตย์ เมืองคำ วท 808

ENVIRONMENTAL ENGINEER :

Let's Design Co.,Ltd

อำนาจ สิลวพัฒนานนท์ สส 305

MECHANICAL ENGINEERS :

Let's Design Co.,Ltd

มานิตย์ เมืองคำ วท 808

DRAWING DATE :

DRAWING TITLE :

แบบขยาย B-02

อาคาร LF2, RF2

| DATE | DESCRIPTION |
|------|-------------|
|      |             |
|      |             |
|      |             |
|      |             |

|              |             |
|--------------|-------------|
| JOB NUMBER : | DWG. NUMBER |
| CHECKED :    | IN519       |
| APPROVED :   | TOTAL       |
| DRAWN BY :   |             |

NOTE  
This Drawing is Copyright All Contractors Must  
Check All Dimensions On Site Only Figured Dimensions  
And Grid Lines Are To Be Worked From  
Discrepancies Must Be Reported Immediately To Be  
The Architect Or Engineer Concerned Before Processing

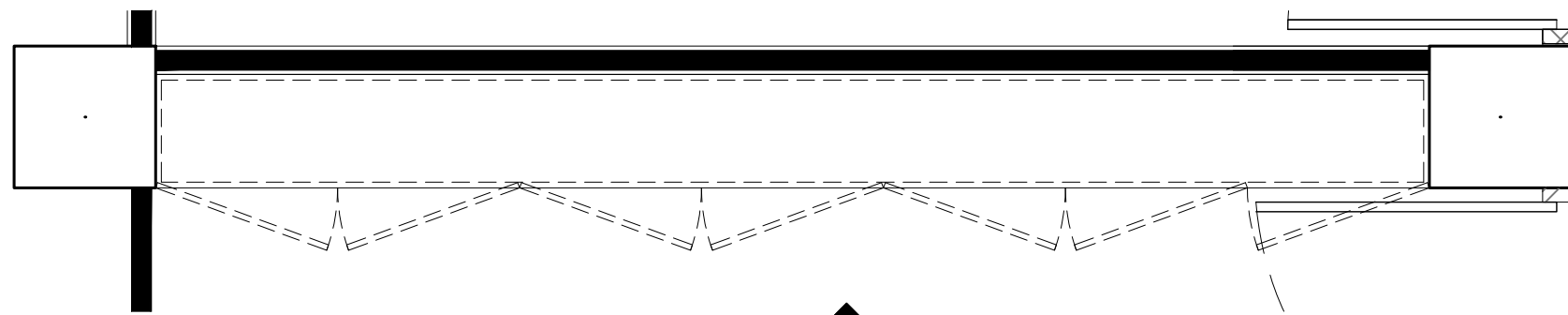

แบบขยายแปลน B-02  
มาตราส่วน 1:25

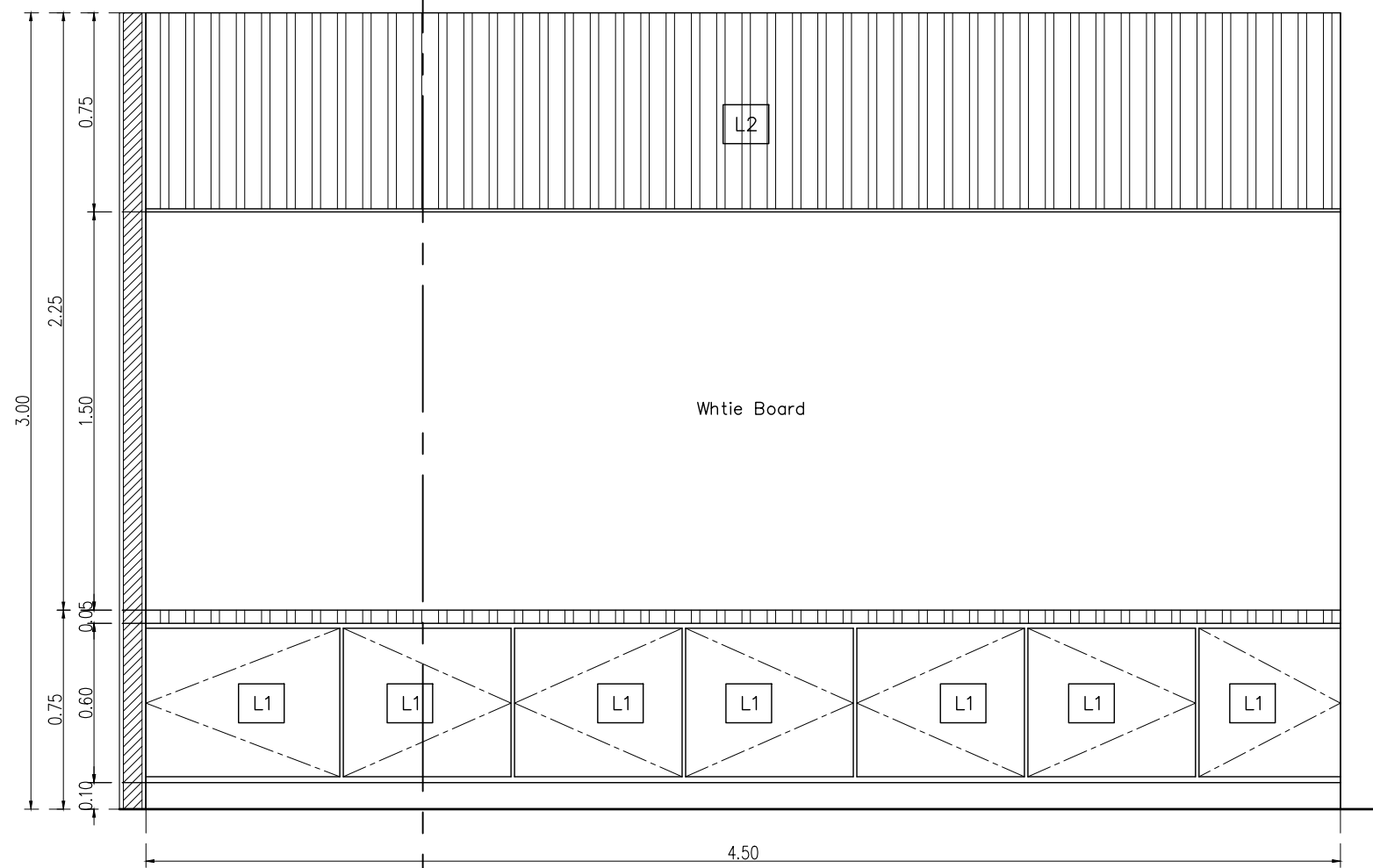

ELEVATION 1  
มาตราส่วน 1:25

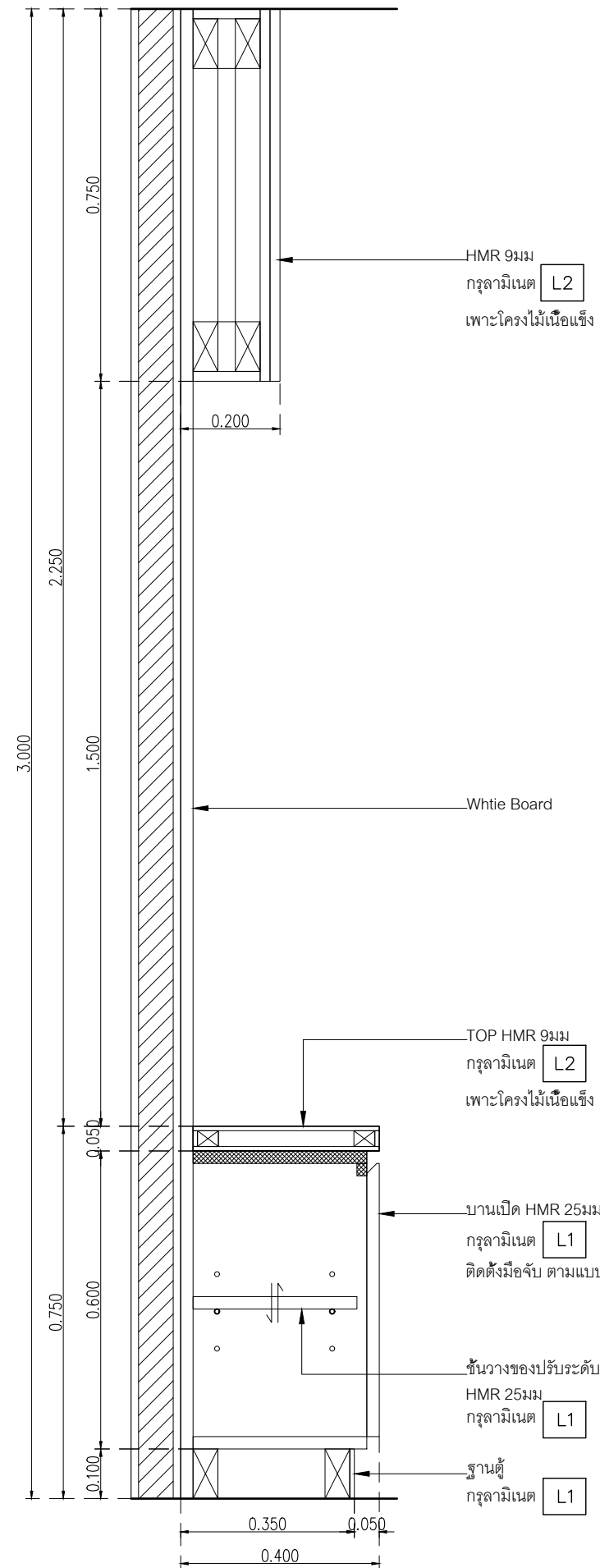

SECTION A-A  
มาตราส่วน 1:12.5

L1 Laminate ของ Wilsonart  
No.4194EM Trendy Walnut  
หรือเทียบเท่า Formica, Greenlam, Fineness

L2 Laminate ของ Wilsonart  
No. 4359EM Capital Elm  
หรือเทียบเท่า Formica, Greenlam, Fineness

เจ้าของโครงการ :



มหาวิทยาลัยวลัยลักษณ์  
WALAILAK UNIVERSITY



PROJECT

อาคารส่งเสริมผู้ประกอบการ  
และนวัตกรรม

LOCATION

มหาวิทยาลัยวลัยลักษณ์  
222 ตำบลไทยบุรี  
อำเภอท่าศาลา จังหวัดนครศรีธรรมราช 80160

ARCHITECTS:

นายสนธยา คงชัย สด 1860

นายชัยภัทร บัวหุด สด 19754

INTERIOR DESIGN  
Let's Design Co.,Ltd

นายกานต์ รอดสวัสดิ์ ส-สน 217

นางกิ่งกมล รอดสวัสดิ์ ส-สน 218

นางสาวโพนท เชษฐนิรันดร์ สด 2678

นางสาวกัทธกรรณ์ วิเศษ  
สถาปนิก วิชาชีพ

STRUCTURE ENGINEERS :

นายสมภพ เจริญศรีรักษ์ วย1754

วิศวกรผู้ตรวจสอบงานโครงสร้าง :

ELECTRICAL ENGINEERS :

นายณัฐพงศ์ จารุโศภนวัฒน์ วทศ 808

ธนวัฒน์ ต้นปรีชา สทศ 2287

PLUMBING ENGINEER :

มานิตย์ เมืองคำ วท 808

ENVIRONMENTAL ENGINEER :

อำนาจ สิววัฒนานนท์ สส 305

MECHANICAL ENGINEERS :

มานิตย์ เมืองคำ วท 808

DRAWING DATE :

DRAWING TITLE :

แบบขยาย B-03 (1/2)

อาคาร LF2, RF2

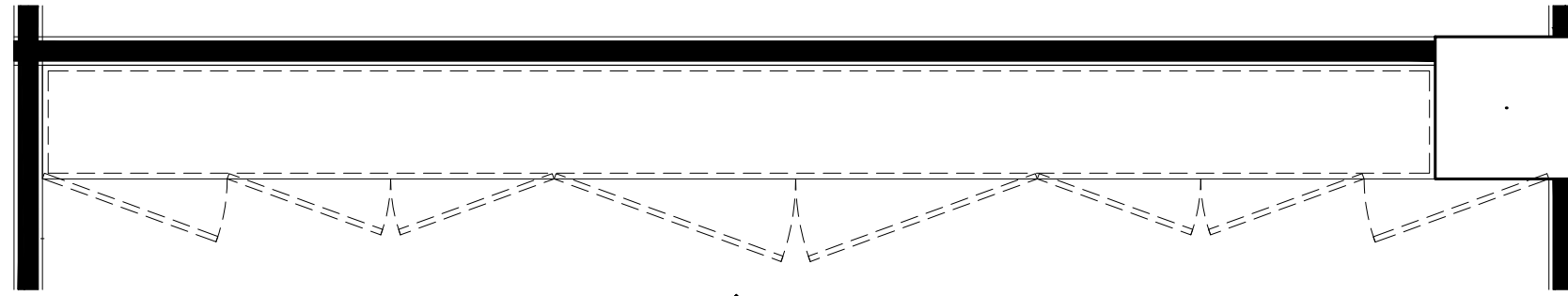

แบบขยายแปลน B-03  
มาตราส่วน 1:25

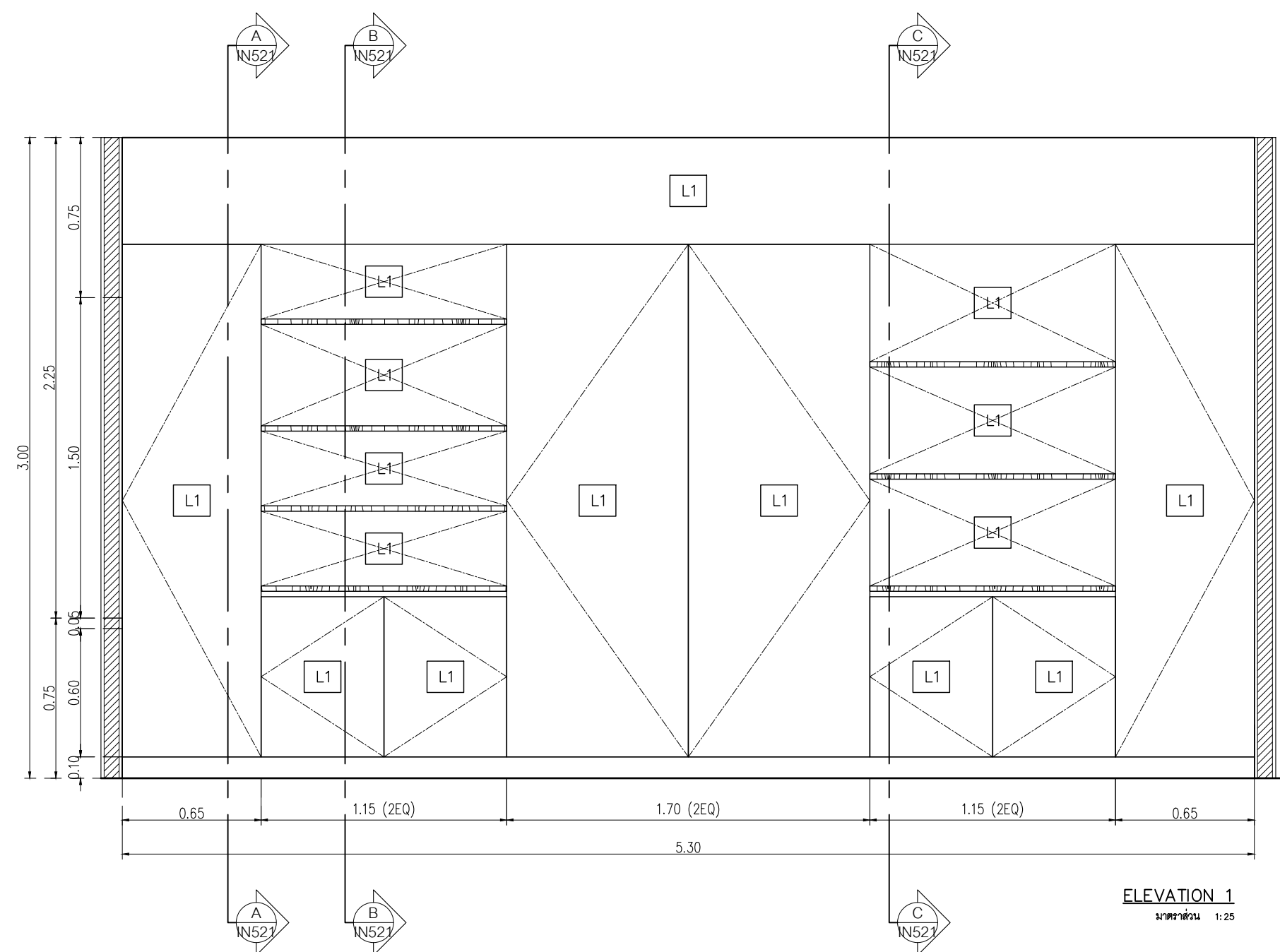

| DATE | DESCRIPTION |
|------|-------------|
|      |             |
|      |             |
|      |             |
|      |             |

|              |             |
|--------------|-------------|
| JOB NUMBER : | DWG. NUMBER |
| CHECKED :    | IN520       |
| APPROVED :   | TOTAL       |
| DRAWN BY :   |             |

NOTE  
This Drawing is Copyright. All Contractors Must  
Check All Dimensions On Site Only Figured Dimensions  
And Grid Lines Are To Be Worked From  
Discrepancies Must Be Reported Immediately To Be  
The Architect Or Engineer Concerned Before Processing

L1 Laminate ของ Wilsonart No.4194EM Trendy Walnut หรือเทียบเท่า Formica, Greenlam, Fineness

L2 Laminate ของ Wilsonart No. 4359EM Capital Elm หรือเทียบเท่า Formica, Greenlam, Fineness

เจ้าของโครงการ :  
  
**มหาวิทยาลัยวลัยลักษณ์**  
**WALAILAK UNIVERSITY**

**LRD**  
 Let's Design  
 บริษัท เลตส์ ดีไซน์ จำกัด  
 100 หมู่ 10 ตำบลบ้านใหม่ อำเภอเมือง จ.นครศรีธรรมราช 80130 โทร 075 347 882

PROJECT  
**อาคารส่งเสริมวิชาการและนวัตกรรม**

LOCATION  
 มหาวิทยาลัยวลัยลักษณ์  
 222 ตำบลไทยบุรี  
 อำเภอท่าศาลา จังหวัดนครศรีธรรมราช 80160

ARCHITECTS:  
 นายสนธยา คงชัย สด 1860

นายชัยภัทร บัวผุด สด 19754

INTERIOR DESIGN  
 Let's Design Co.,Ltd

นายกานต์ รอดสวัสดิ์ ส-สน 217

นางรุ่งกานจน์ รอดสวัสดิ์ ส-สน 218

นางสาวปัทมา เจริญนิรันดร์ สด 2678

นางสาวกัทธกรรณ์ วิเศษทอง  
 ภาควิชาการสถาปัตยกรรมศาสตร์

STRUCTURE ENGINEERS :  
 Let's Design Co.,Ltd

นายสมภพ เจริญศรีรักษ์ วย1754

วิศวกรตรวจสอบงานโครงสร้าง :

ELECTRICAL ENGINEERS :  
 Let's Design Co.,Ltd

นายณัฐวิทย์ จาตุโรทัยวัฒน์ วทศ 808

ธนวัฒน์ ดันปีชาติ สทศ 2287

PLUMBING ENGINEER :  
 Let's Design Co.,Ltd

มานิตย์ เมืองคำ วท 808

ENVIRONMENTAL ENGINEER :  
 Let's Design Co.,Ltd

อำนาจ สีลาวัฒนานนท์ สส 305

MECHANICAL ENGINEERS :  
 Let's Design Co.,Ltd

มานิตย์ เมืองคำ วท 808

DRAWING DATE :

DRAWING TITLE :  
 แบบขยาย B-03 (2/2)  
 อาคาร LF2, RF2

| DATE | DESCRIPTION |
|------|-------------|
|      |             |
|      |             |
|      |             |
|      |             |

JOB NUMBER :  
 CHECKED :  
 APPROVED :  
 DRAWN BY :

DWG. NUMBER  
**IN521**  
 TOTAL

NOTE  
 This Drawing is Copyright All Contractors Must  
 Check All Dimensions On Site Only Figured Dimensions  
 And Grid Lines Are To Be Worked From  
 Discrepancies Must Be Reported Immediately To Be  
 The Architect Or Engineer Concerned Before Processing

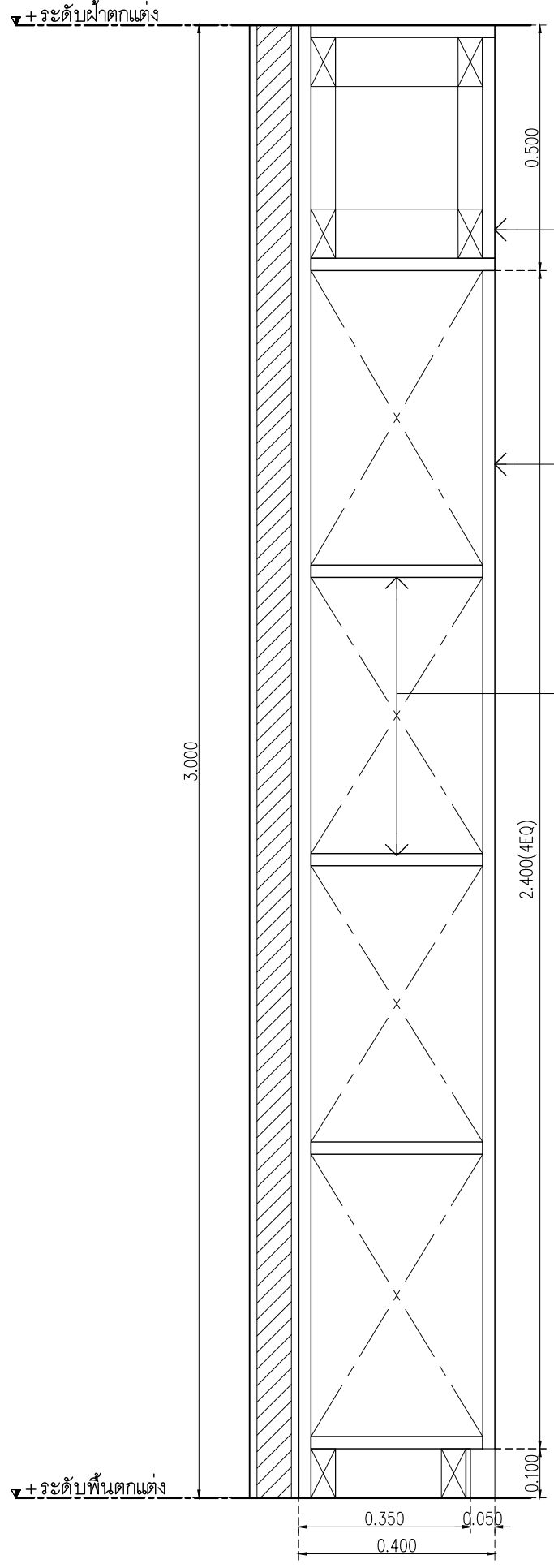

SECTION A-A  
 SCALE 1 : 12.5

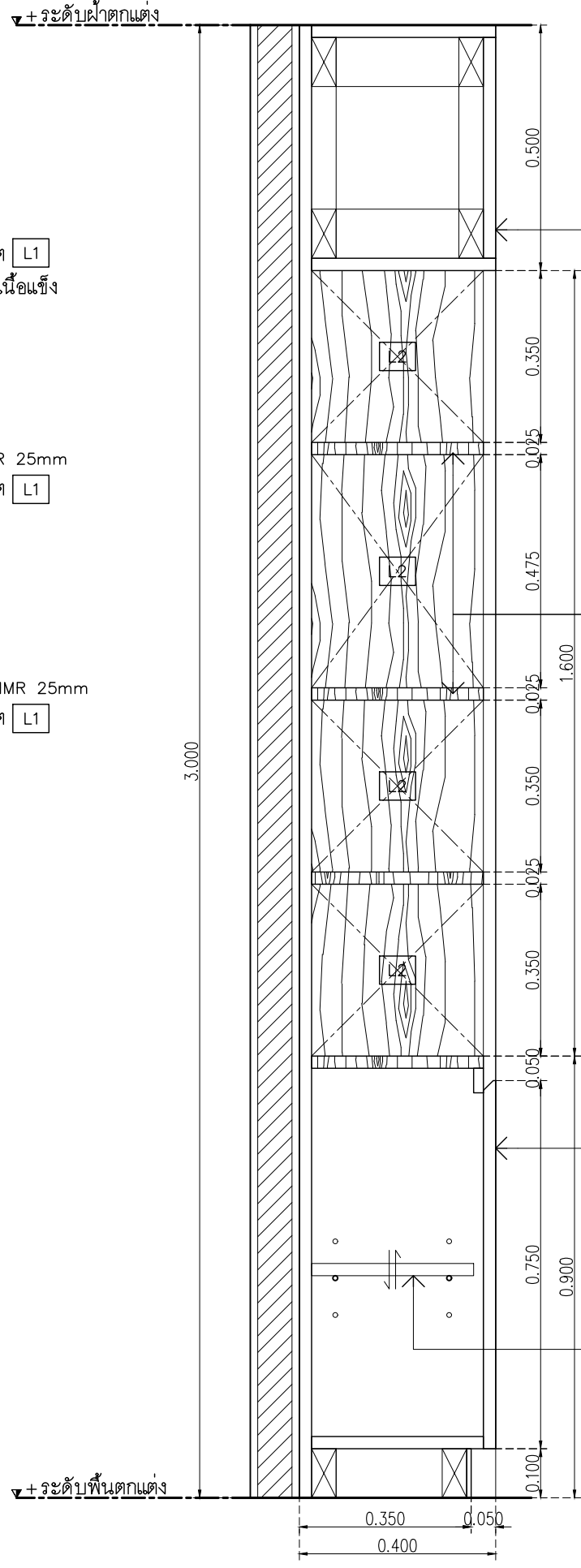

SECTION B-B  
 SCALE 1 : 12.5

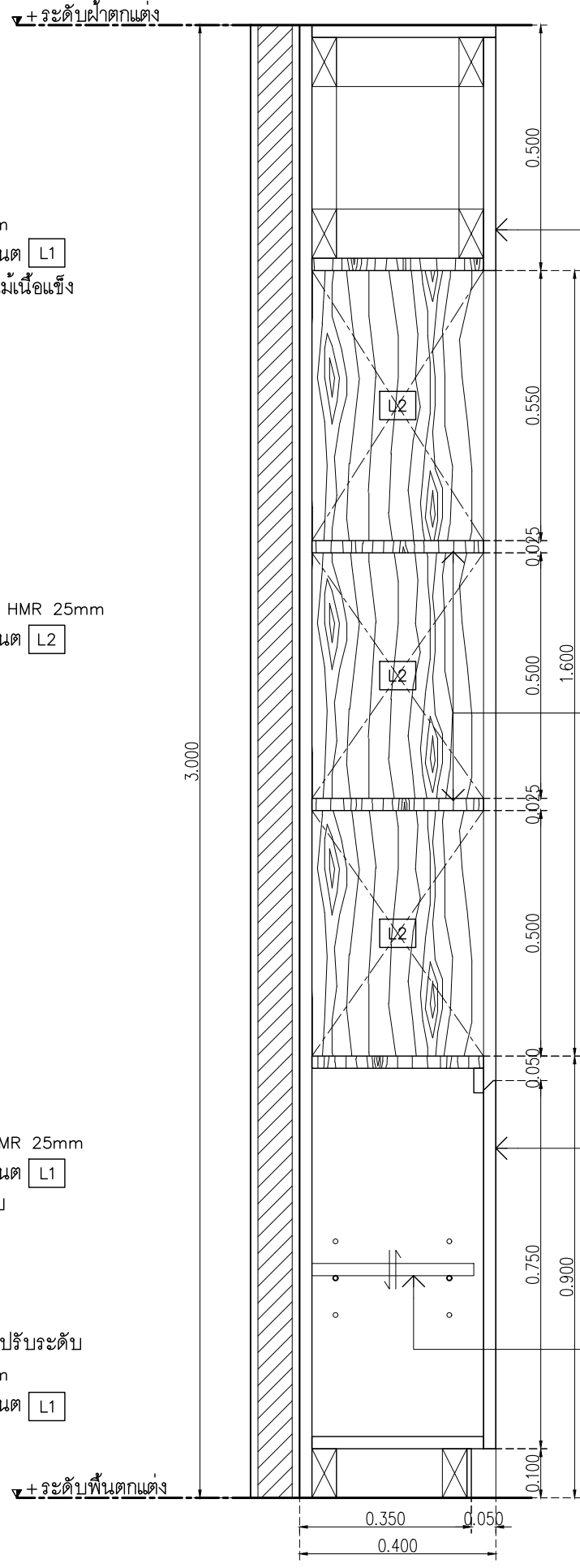

SECTION C-C  
 SCALE 1 : 12.5

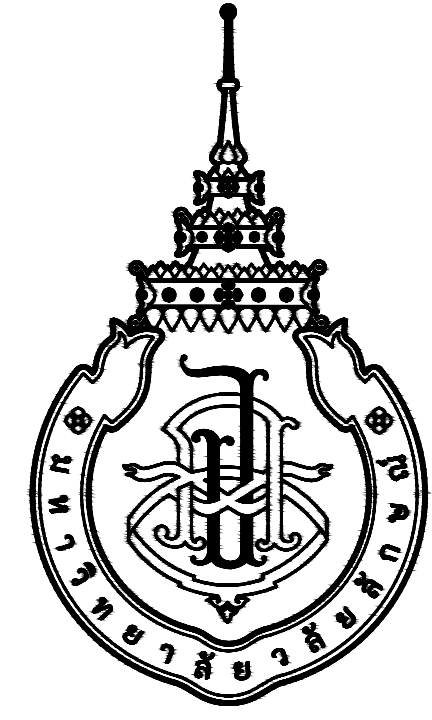

มหาวิทยาลัยวลัยลักษณ์  
WALAILAK UNIVERSITY

## อาคารส่งเสริมผู้ประกอบการและนวัตกรรม

OWNER : มหาวิทยาลัยวลัยลักษณ์  
(เจ้าของโครงการ)

LOCATION : เลขที่ 222 ตำบลไทยบุรี อำเภอท่าศาลา  
(สถานที่ตั้ง) จังหวัดนครศรีธรรมราช

BUILDING NAME : แบบตึกแต่งภายใน อาคาร CB2  
(ชื่ออาคาร)

| DRAWING SET  |  | ISSUED OF PACKAGE   |
|--|--|---|
| <input type="checkbox"/> C CIVIL<br>แบบวิศวกรรมโยธา                    | <input type="checkbox"/> M MECHANICAL<br>แบบวิศวกรรมเครื่องกล                | <input type="checkbox"/> EIA SUBMITTAL<br>แบบขออนุญาตสิ่งแวดล้อม      |
| <input type="checkbox"/> L LANDSCAPE<br>แบบภูมิสถาปัตยกรรม             | <input type="checkbox"/> SN SANITARY<br>แบบวิศวกรรมระบบสุขาภิบาล             | <input type="checkbox"/> GOVERNMENT SUBMITTAL<br>แบบขออนุญาตปลูกสร้าง |
| <input type="checkbox"/> A ARCHITECTURAL<br>แบบสถาปัตยกรรม             | <input type="checkbox"/> F FIRE PROTECTION<br>แบบวิศวกรรมระบบป้องกันอัคคีภัย | <input checked="" type="checkbox"/> BIDDING<br>แบบประกวดราคา          |
| <input checked="" type="checkbox"/> I INTERIORS<br>แบบสถาปัตยกรรมภายใน | <input type="checkbox"/> E ELECTRICAL<br>แบบวิศวกรรมไฟฟ้า                    | <input type="checkbox"/> CONTRACT DOCUMENT<br>แบบคู่สัญญาก่อสร้าง     |
| <input type="checkbox"/> S STRUCTURAL<br>แบบวิศวกรรมโครงสร้าง          |  | <input type="checkbox"/> CONSTRUCTION<br>แบบก่อสร้าง                  |
| ISSUED DATE :  |  | PAPER TYPE : PAGE.  |
| 20 พฤษภาคม 2567  |  | A1 25   |



# สัญลักษณ์ประกอบแบบ

# รายการสารบัญประกอบแบบก่อสร้าง

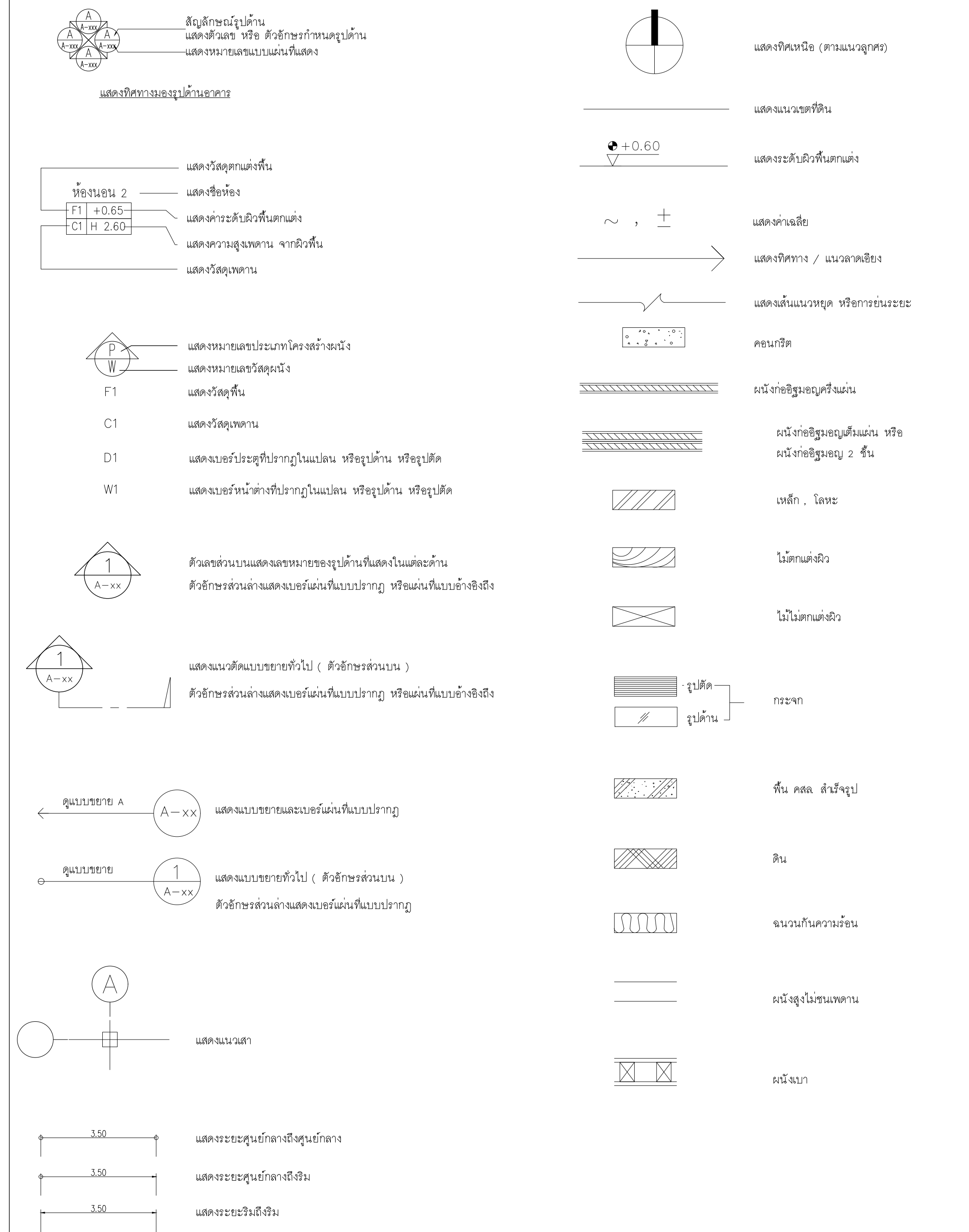

| ลำดับที่ | รายการสารบัญ  | อาคาร     |
|----------|---|-----------|
| IN001    | สัญลักษณ์ประกอบแบบ และรายการสารบัญประกอบแบบก่อสร้าง | อาคาร CB2 |
| IN002    | รายการประกอบแบบก่อสร้าง                             | อาคาร CB2 |
| IN003    | KEYPLAN   | อาคาร CB2 |
| IN101    | แปลนเพอร์มิเตอร์                                    | อาคาร CB2 |
| IN102    | แปลนผนัง  | อาคาร CB2 |
| IN103    | แปลนวัสดุพื้น                                       | อาคาร CB2 |
| IN104    | แปลนฝ้าเพดาน  | อาคาร CB2 |
| IN105    | แปลนโคมไฟ   | อาคาร CB2 |
| IN201    | รูปด้าน 1,2,3                                       | อาคาร CB2 |
| IN202    | รูปด้าน 4-15  | อาคาร CB2 |
| IN301    | แบบขยายประตู หน้าต่าง                               | อาคาร CB2 |
| IN401    | แบบขยาย B-01 (1/1)                                  | อาคาร CB2 |
| IN402    | แบบขยาย B-02 (1/3)                                  | อาคาร CB2 |
| IN403    | แบบขยาย B-02 (2/3)                                  | อาคาร CB2 |
| IN404    | แบบขยาย B-02 (3/3)                                  | อาคาร CB2 |
| IN405    | แบบขยาย B-03 (1/1)                                  | อาคาร CB2 |
| IN406    | แบบขยาย B-04,B-05 (1/2)                             | อาคาร CB2 |
| IN407    | แบบขยาย B-04,B-05 (2/2)                             | อาคาร CB2 |
| IN408    | แบบขยาย B-06 (1/2)                                  | อาคาร CB2 |
| IN409    | แบบขยาย B-06 (2/2)                                  | อาคาร CB2 |
| IN410    | แบบขยาย B-07 (1/2)                                  | อาคาร CB2 |
| IN411    | แบบขยาย B-07 (2/2)                                  | อาคาร CB2 |
| IN412    | แบบขยาย B-08 (1/1)                                  | อาคาร CB2 |
| IN501    | แบบขยาย WALL01                                      | อาคาร CB2 |
| IN502    | แบบขยาย WALL02                                      | อาคาร CB2 |

เจ้าของโครงการ :

**มหาวิทยาลัยวลัยลักษณ์**  
WALAILAK UNIVERSITY

**Let's Design**  
บริษัท เลตส์ดีไซน์ จำกัด  
ถนนพหลโยธิน ซอยสุขุมวิท 111 กรุงเทพฯ 10110 โทร 02 261 9151

PROJECT  
**อาคารส่งเสริมผู้ประกอบการ และนวัตกรรม**

LOCATION  
มหาวิทยาลัยวลัยลักษณ์  
222 ตำบลไทยบุรี  
อำเภอท่าศาลา จังหวัดนครศรีธรรมราช 80160

ARCHITECTS:  
นายสนธยา คงชัย สสท 1860

นายชัยภัทร บัวผุด ภูสอ 19754

INTERIOR DESIGN  
Let's Design Co.,Ltd  
นายกานต์ รอดสวัสดิ์ ส-สน 217

นางกิ่งกานจน์ รอดสวัสดิ์ ส-สน 218

นางสาวปัทมพร เขจรนันท์ สสท 2678

นางสาวกัทธาภรณ์ ลิวทอง  
ศึกษารังษิณี ภูวณัฐ

STRUCTURE ENGINEERS :  
Let's Design Co.,Ltd  
นายสมภพ เจริญศิริรักษ์ วสท 1754

วิศวกรผู้ตรวจสอบงานโครงสร้าง :

ELECTRICAL ENGINEERS :  
Let's Design Co.,Ltd  
นายวินทร์ จาตุโภควิวัฒน์ วทศ 806

อนันต์ชนันต์ ต้นปิติ สสท 2287  
อรรถพงษ์ อธิวัฒน์

PLUMBING ENGINEER :  
Let's Design Co.,Ltd  
มานิตย์ เมืองคำ วท 808

ENVIRONMENTAL ENGINEER :  
Let's Design Co.,Ltd  
อำนาจ สิลวิพัฒนานนท์ สส 305

MECHANICAL ENGINEERS :  
Let's Design Co.,Ltd  
มานิตย์ เมืองคำ วท 808

DRAWING DATE :  
DRAWING TITLE :  
สัญลักษณ์ประกอบแบบ และรายการสารบัญประกอบแบบก่อสร้าง อาคาร CB2

| DATE | DESCRIPTION |
|------|-------------|
|      |             |
|      |             |
|      |             |
|      |             |

JOB NUMBER :  
CHECKED :  
APPROVED :  
DRAWN BY :

DWG. NUMBER  
**IN001**  
TOTAL

NOTE  
This Drawing is Copyright. All Contractors Must Check All Dimensions On Site Only Figured Dimensions And Grid Lines Are To Be Worked From Discrepancies Must Be Reported Immediately To Be The Architect Or Engineer Concerned Before Processing

MATERIAL LIST FOR INTERIOR DESIGN\_PROJECT : CB2 (สำนักงาน)

| WALL STRUCTURE |                  |   | WALL FINISHING |                  |  | FLOOR FINISHING |                  |   | Ceiling |                  |  |
|----------------|------------------|---|----------------|------------------|--|-----------------|------------------|---|---------|------------------|--|
| CODE           | MATERIAL PICTURE | DESCRIPTION   | CODE           | MATERIAL PICTURE | DESCRIPTION  | CODE            | MATERIAL PICTURE | DESCRIPTION   | CODE    | MATERIAL PICTURE | DESCRIPTION  |
| P1             |                  | ผนังงานสถาปัตยกรรม  | W1             |                  | ทาสี TOA Supershield duraclean กึ่งเงา W9120 Simply white หรือเทียบเท่า ICI, Nippon paint, Beger | F1              |                  | พื้นกระเบื้องพอร์ซเลน ของ WDC รุ่น GML01 Cormio White ขนาด 60x60 ม.                         | C1      |                  | ฝ้าเพดานโครงข่ายเหล็กชุบสังกะสี ทุยอิฐยิบซั่มบอร์ดยี่ห้อ มบล.219-2552 ของ GYPROC หรือเทียบเท่า KNAUF, TOA GYPSUM, SCG ชนิดธรรมดา หน้า 9 มม.ฉาบเรียบ ทาสี TOA 4SEASON A8000 หรือเทียบเท่า                 |
| P2             |                  | ผนังโครงข่ายเหล็กชุบสังกะสีทึบ ขนาด 74x34(36)x3000 มม ทุยอิฐยิบซั่มบอร์ด มบล.219-2552 ของ GYPROC หน้า 12 มม ฉาบเรียบยัด หรือเทียบเท่า KNAUF, TOA GYPSUM, SCG  | W2             |                  | ผนัง Pantry ทุยกระเบื้อง ขนาด 30x30 ซม.สีขาว   | F2              |                  | พื้นกระเบื้องพอร์ซเลน ของ WDC รุ่น Dark grey ขนาด 60x60 ม.                                  | C2      |                  | ฝ้าเพดานโครงข่ายเหล็กชุบสังกะสี ทุยอิฐยิบซั่มบอร์ดยี่ห้อ มบล.219-2552 ของ GYPROC หรือเทียบเท่า KNAUF, TOA GYPSUM, SCG ชนิดธรรมดา หน้า 9 มม.ฉาบเรียบ ทาสี TOA 4SEASON สีดำ N6404 ANCHOR MISTหรือเทียบเท่า |
| P3             |                  | ผนังโครงข่ายเหล็กชุบสังกะสีทึบ ขนาด 74x34(36)x3000 มม ทุยอิฐยิบซั่มบอร์ด มบล.219-2552 ของ GYPROC หน้า 12 มม ฉาบเรียบยัด หรือเทียบเท่า KNAUF, TOA GYPSUM, SCG ภายในโถงวนกันเสียง SCG รุ่น Cylene zoundblock S050 | W3             |                  | Laminate ของ Wilsonart No.0131M Solid White หรือเทียบเท่า Formica, Greenlam, Fineness            | F3              |                  | พื้นกระเบื้องพอร์ซเลน Duragres รุ่น Trendy White ขนาด 60x60 ม สีขาวฉาบ                      | C3      |                  | ฝ้าเพดานโครงข่ายเหล็กชุบสังกะสี ทุยอิฐยิบซั่มบอร์ดยี่ห้อ มบล.219-2552 ของ GYPROC หรือเทียบเท่า KNAUF, TOA GYPSUM, SCG ชนิดธรรมดา หน้า 9 มม.ฉาบเรียบ ทุยไม้ระแนงสีไม้รูป KS wood code HL01-206 สี Teak    |
|                |                  |   | W4             |                  | Wallpaper ภายในพื้นที่ทำงาน  | F4              |                  | พื้นกระเบื้องยาง ของ Adler รุ่น ADB-297-SN5 ขนาด 179x1,220 มม ปลายฉีก                       |         |                  |  |
|                |                  |   | PA1            |                  | ผนังตกแต่ง ดูแบบขยาย   | F5              |                  | พรมแผ่น Carpetinter รุ่น Orso code OS21/OS22 ขนาด 50x50 ซม                                  |         |                  |  |
|                |                  |   | STA1           |                  | ทุยอลูมิเนียม รูปตัว U ขนาด 1.2 ซม สีเงินเงา เก็บขอบปิดงานผนัง                                   | S1              |                  | สวิตช์ Aluminium ครอบตัววัสดุพื้น ของ Blismetal code UN08W10H Silver กว้าง 8 มม ยาว 2400 มม |         |                  |  |
|                |                  |   | M1             |                  | กระดาษฝ้า 60% หน้า 6 มม  |                 |                  |   |         |                  |  |

| BUILT-IN FURNITURE |                  |  |      |                  |             | LIGHTING |                  |   |      |                  |             |
|--------------------|------------------|--|------|------------------|-------------|----------|------------------|---|------|------------------|-------------|
| CODE               | MATERIAL PICTURE | DESCRIPTION  | CODE | MATERIAL PICTURE | DESCRIPTION | CODE     | MATERIAL PICTURE | DESCRIPTION   | CODE | MATERIAL PICTURE | DESCRIPTION |
| L1                 |                  | Laminate ของ Wilsonart No.4069H-EM Desert Oak ปลายไม้แนวตั้ง หรือเทียบเท่า Formica, Greenlam, Fineness |      |                  |             | L1       |                  | Downlight E63 Brand : Lamp & Light Dimension : W140 x L140 x H160mm Lamp Type : E27 x 1pcs (Prefer LED Blub 6W - 15W) Material : Aluminium Sand Blasted, Matt White                     |      |                  |             |
| L2                 |                  | Laminate ของ Wilsonart No.0131M Solid White หรือเทียบเท่า Formica, Greenlam, Fineness                  |      |                  |             | L2       |                  | ดวงโคม Lamp & Light รุ่น 30x120 LED Panel 40W 220-240v  |      |                  |             |
| ST1                |                  | ทุยอ่อนเทียม สีขาวมัตต์วาว ของ THG Code : Snow Pearl หน้า 15 มม  |      |                  |             | L3       |                  | Chandelier P173 Brand : Lamp & Light Dimension : W600xL600xH2000( Suspension length 2000mm) Lamp Type : E27 x 6 PCS (Prefer G45 2W) Material : Steel , Glass Color : Gold, Pearl, white |      |                  |             |
|                    |                  |  |      |                  |             | L4       |                  | Pendant Lamp Q419 Brand : Lamp & Light Dimension : Ø280 x H180 mm (Suspension Length 1000mm) Lamp Type : E27 X 1 PC (MAX LED Bulb 15W) Color : Matte White Material : Steel             |      |                  |             |
|                    |                  |  |      |                  |             | L5       |                  | ไฟทึบเส้น Tron 22 LED Strip Light 24V 22W/M Light color : Daylight (6000K) Protection : IP20 Strip Width : 10mm Dimmable - ทุยไฟไม้   |      |                  |             |
|                    |                  |  |      |                  |             | L6       |                  | โคมเส้นใยร่วมไฟ Flexzy 9 NeonFlex BRAND : LUMINAR Light Color : Coolwhite (3500 - 4000K) Light Source : 9W / Meter 24V 2835 SMD Chip Dimension : 6 x 12mm Lumen/Meter : 460 lm / m      |      |                  |             |
|                    |                  |  |      |                  |             | L7       |                  | Pendant Lamp Q383 Brand : Lamp & Light Dimension : W1250 x L80 x H70mm (Suspension Length 3700mm) Lamp Type : T8 x 1PCS Color : Powder Coated   |      |                  |             |
|                    |                  |  |      |                  |             | L8       |                  | Pendant Lamp Q366 Brand : Lamp & Light Dimension : Ø250mm x H200mm (Suspension Length 1000mm) Lamp Type : LED E27 x 1pc ( prefer S164 4W Classic) Color : Brushed Gold Material : Steel |      |                  |             |



PROJECT  
อาคารส่งเสริมผู้ประกอบการ  
และนวัตกรรม

LOCATION  
มหาวิทยาลัยวลัยลักษณ์  
222 ตำบลไทรโยคี  
อำเภอท่าศาลา จังหวัดนครศรีธรรมราช 80160

ARCHITECTS:  
นายสนธยา คงชัย สสท 1860

นายชัยภัทร บัวผุด ภาสท 19754

INTERIOR DESIGN  
Let's Design Co.,Ltd  
นายกานต์ รอดสวัสดิ์ ส-สน 217

นางกิ่งกานจน์ รอดสวัสดิ์ ส-สน 218

นางสาวปัทมาพร เขจรนันท์ สสท 2678

นางสาวกัญญากรณีย์ สิวตอง  
ศึกษานิเทศก์ วิทยุ 500

STRUCTURE ENGINEERS :  
Let's Design Co.,Ltd

นายสมภพ เสงี่ยมศิริพันธ์ วศ1754

วิศวกรผู้ตรวจสอบงานโครงสร้าง :

ELECTRICAL ENGINEERS :  
Let's Design Co.,Ltd

นายวินทร์ จาตุโภควิวัฒน์ วทศ 806

ธนวัฒน์ ต้นปีชาติ สทศ 2287

PLUMBING ENGINEER :  
Let's Design Co.,Ltd

มานิตย์ เมืองคำ วท 808

ENVIRONMENTAL ENGINEER :  
Let's Design Co.,Ltd

อำนาจ สิลาวัดนานนท์ สส 305

MECHANICAL ENGINEERS :  
Let's Design Co.,Ltd

มานิตย์ เมืองคำ วท 808

DRAWING DATE :

DRAWING TITLE :

รายการประกอบแบบก่อสร้าง  
อาคาร CB2

| DATE | DESCRIPTION |
|------|-------------|
|      |             |
|      |             |
|      |             |
|      |             |

JOB NUMBER :  
CHECKED :  
APPROVED :  
DRAWN BY :

DWG. NUMBER  
**IN002**  
TOTAL

NOTE  
This Drawing is Copyright. All Contractors Must  
Check All Dimensions On Site Only. Figured Dimensions  
And Grid Lines Are To Be Worked From.  
Discrepancies Must Be Reported Immediately To The  
The Architect Or Engineer Concerned Before Processing.

เจ้าของโครงการ :

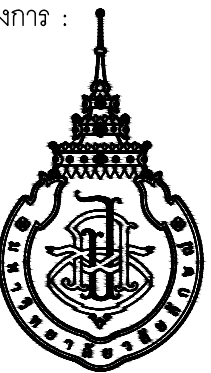

มหาวิทยาลัยวลัยลักษณ์  
WALAILAK UNIVERSITY



Let's Design  
บริษัท เลตส์ดีไซน์ จำกัด  
เลขที่ ๑๐๓๐๐ หมู่ ๑๑ ตำบลวังน้อย อำเภอวังน้อย จังหวัดพระนครศรีอยุธยา ๑๐๑๖๐

PROJECT

อาคารส่งเสริมผู้ประกอบการ  
และนวัตกรรม

LOCATION

มหาวิทยาลัยวลัยลักษณ์  
222 ตำบลไทยบุรี  
อำเภอท่าศาลา จังหวัดนครศรีธรรมราช 80160

ARCHITECTS:

นายสนธยา คงชัย สสท 1860

นายชัยภัทร บัวผุด ภาสท 19754

INTERIOR DESIGN

Let's Design Co.,Ltd

นายกันต์ รอดสวัสดิ์ ส-สน 217

นางกัญญาณี รอดสวัสดิ์ ส-สน 218

นางสาวปัทมาพร เขจรนันท์ สสท 2678

นางสาววิภากรรณ์ สีวงษ์

STRUCTURE ENGINEERS :

Let's Design Co.,Ltd

นายสมภพ เงินศิริรักษ์ วศ 1754

วิศวกรผู้ตรวจออกแบบโครงสร้าง :

ELECTRICAL ENGINEERS :

Let's Design Co.,Ltd

นายณรินทร์ จาตุโคตวัฒน์ วทศ 806

ธนวัฒน์ ต้นพืชติ สทศ 2287

PLUMBING ENGINEER :

Let's Design Co.,Ltd

มานิตย์ เมืองคำ วท 808

ENVIRONMENTAL ENGINEER :

Let's Design Co.,Ltd

อำนาจ สีลาพัฒนานนท์ สศ 305

MECHANICAL ENGINEERS :

Let's Design Co.,Ltd

มานิตย์ เมืองคำ วท 808

DRAWING DATE :

DRAWING TITLE :

KEY PLAN

อาคาร CB2

| DATE | DESCRIPTION |
|------|-------------|
|      |             |
|      |             |
|      |             |

|              |             |
|--------------|-------------|
| JOB NUMBER : | DWG. NUMBER |
| CHECKED :    | IN003       |
| APPROVED :   | TOTAL       |
| DRAWN BY :   |             |

NOTE  
This Drawing is Copyright. All Contractors Must  
Check All Dimensions On Site Only. Figured Dimensions  
And Grid Lines Are To Be Worked From.  
Discrepancies Must Be Reported Immediately To The  
The Architect Or Engineer Concerned Before Processing

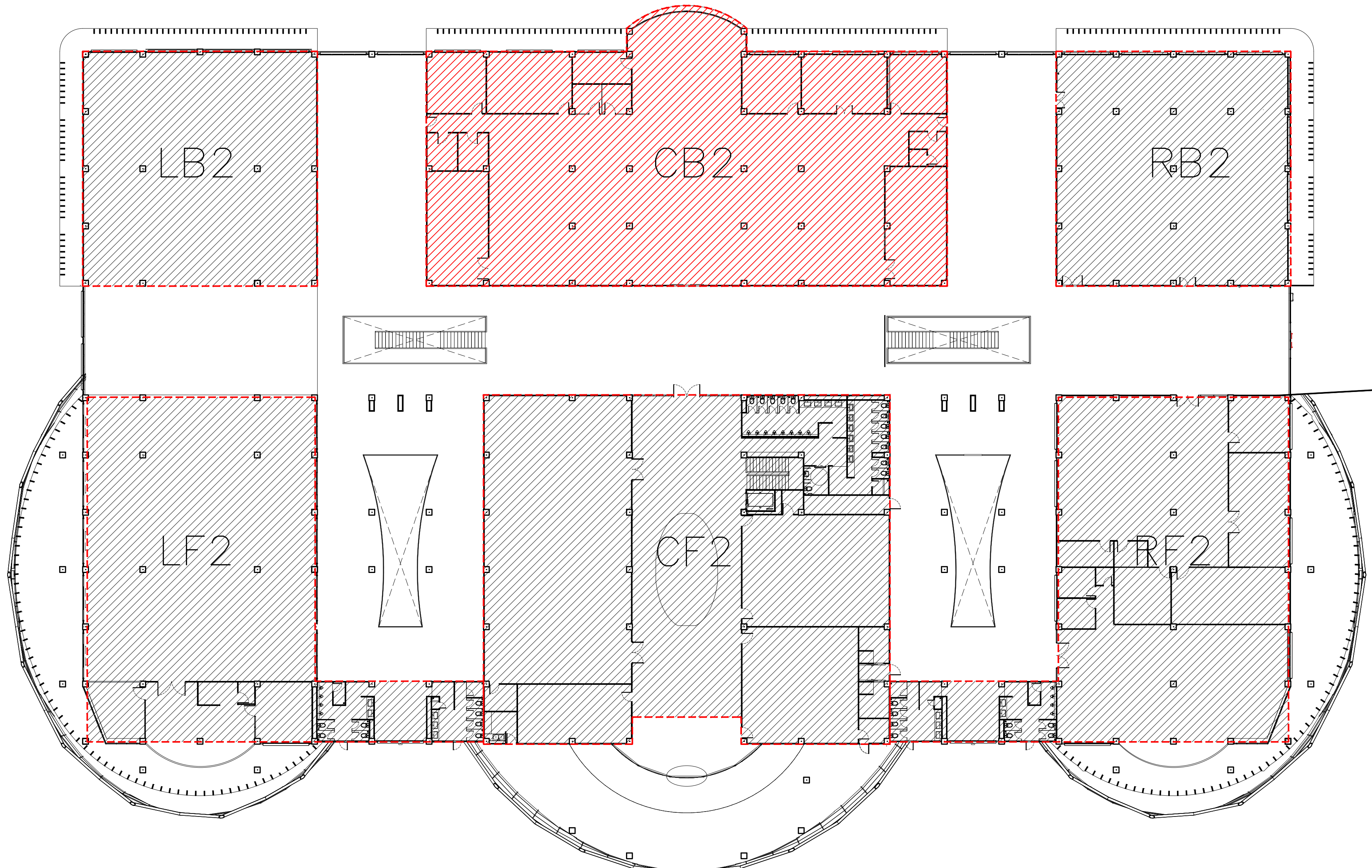

อาคาร CB2  
KEY PLAN  
SCALE 1 : 250





PROJECT

อาคารส่งเสริมผู้ประกอบการ  
และนวัตกรรม

LOCATION

มหาวิทยาลัยวลัยลักษณ์  
222 ตำบลไทยบุรี  
อำเภอท่าศาลา จังหวัดนครศรีธรรมราช 80160

ARCHITECTS:

นายสนธยา คงชัย สด 1860

นายชัยภัทร บัวผุด สด 19754

INTERIOR DESIGN

Let's Design Co.,Ltd

นางกานต์ รอดสวัสดิ์ ส-สน 217

นางกิ่งกาญจน์ รอดสวัสดิ์ ส-สน 218

นางสาวพนมพร เซงนันทน์ สด 2678

นางสาวกัทธกรรณ์ สิวสิงห์

STRUCTURE ENGINEERS :

Let's Design Co.,Ltd

นายสมภพ เงินศรีรักษ์ สด 1754

วิศวกรผู้ตรวจสอบงานโครงสร้าง :

ELECTRICAL ENGINEERS :

Let's Design Co.,Ltd

นายณวินทร์ จารุโกศลวัฒน์ วทศ 806

ธนวัฒน์ ดันปิตชาติ สทศ 2287

PLUMBING ENGINEER :

Let's Design Co.,Ltd

มานิตย์ เมืองท่า วทศ 808

ENVIRONMENTAL ENGINEER :

Let's Design Co.,Ltd

อำนาจ สิลววัฒนานนท์ สส 305

MECHANICAL ENGINEERS :

Let's Design Co.,Ltd

มานิตย์ เมืองท่า วทศ 808

DRAWING DATE :

DRAWING TITLE :

แปลนเฟอร์นิเจอร์

อาคาร CB2

| DATE | DESCRIPTION |
|------|-------------|
|      |             |
|      |             |
|      |             |
|      |             |
|      |             |

|              |             |
|--------------|-------------|
| JOB NUMBER : | DWG. NUMBER |
| CHECKED :    | IN101       |
| APPROVED :   | TOTAL       |
| DRAWN BY :   |             |

NOTE  
This Drawing is Copyright All Contractors Must  
Check All Dimensions On Site Only Figured Dimensions  
And Grid Lines Are To Be Worked From  
Discrepancies Must Be Reported Immediately To Be  
The Architect Or Engineer Concerned Before Processing

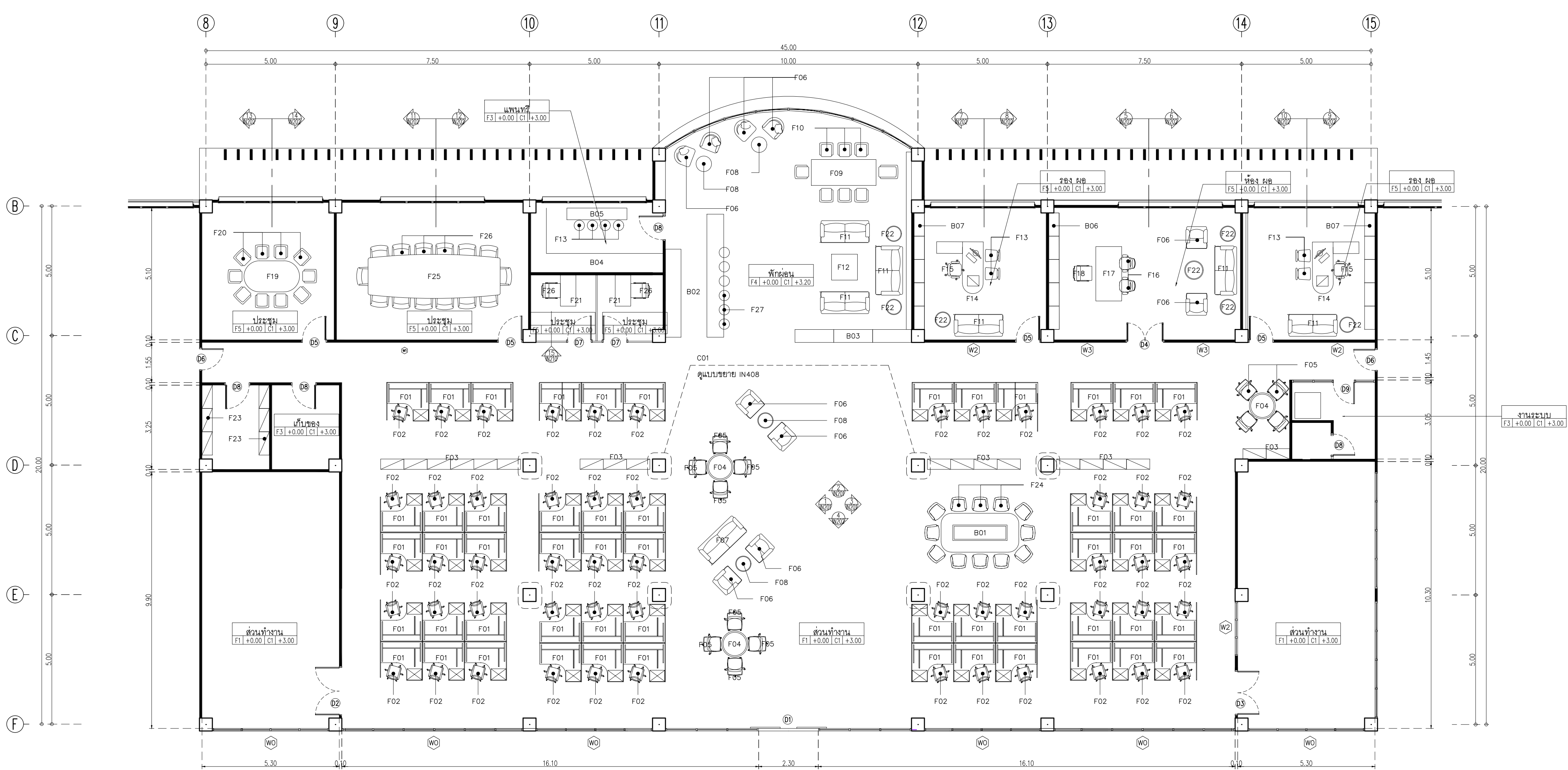

| BUILT-IN FURNITURE |               |                                    |   |
|--------------------|---------------|------------------------------------|---|
| Symblo             | Description   |                                    |   |
| B01                | MEETING TABLE | 3.00x1.50x0.75m                    | 1 |
| B02                | BAR COUNTER   | 4.75x0.65x1.10m<br>3.35x0.60x0.90m | 2 |
| B03                | SHELF         | 1.50x0.50x1.65m                    | 3 |
| B04                | TABLE         | 5.10+2.50x0.60x0.90m               | 1 |
| B05                | BAR TABLE     | 2.35x0.45x1.10m                    | 1 |
| B06                | SHELF         | 4.50x0.40x3.00m                    | 1 |
| B07                | SHELF         | 4.50x0.40x3.00m                    | 2 |
| B08                | Column        |                                    | 1 |

| LOOSE FURNITURE |               |                      |    |
|-----------------|---------------|----------------------|----|
| Symblo          | Description   |                      |    |
| F01             | WORK TABLE    | 1.50+1.60x0.60x0.75m | 54 |
| F02             | WORK CHAIR    |                      | 54 |
| F03             | LOWCABINET    |                      | 19 |
| F04             | TABLE ฝึกนั่ง | 1.00x0.60m           | 3  |
| F05             | CHAIR         |                      | 12 |
| F06             | ARMCHAIR      |                      | 8  |
| F07             | SOFA 2ที่นั่ง |                      | 1  |
| F08             | TABLE ฝึกนั่ง | 0.80x0.60m           | 4  |
| F09             | TABLE         | 2.50x0.90x0.70m      | 1  |

| LOOSE FURNITURE |               |  |   |
|-----------------|---------------|--|---|
| Symblo          | Description   |  |   |
| F10             | CHAIR         |  | 8 |
| F11             | SOFA 2ที่นั่ง |  | 6 |
| F12             | COFFEE TABLE  |  | 1 |
| F13             | CHAIR         |  | 4 |
| F14             | WORK TABLE    |  | 2 |
| F15             | WORK CHAIR    |  | 2 |
| F16             | CHAIR         |  | 2 |
| F17             | WORK TABLE    |  | 1 |
| F18             | WORK CHAIR    |  | 1 |

| LOOSE FURNITURE |               |  |    |
|-----------------|---------------|--|----|
| Symblo          | Description   |  |    |
| F19             | MEETING TABLE |  | 1  |
| F20             | CHAIR         |  | 10 |
| F21             | WORK TABLE    |  | 2  |
| F22             | COFFEE TABLE  |  | 6  |
| F23             | CABINET       |  | 6  |
| F24             | CHAIR         |  | 12 |
| F25             | MEETING TABLE |  | 1  |
| F26             | CHAIR         |  | 14 |
| F27             | BAR STOOL     |  | 6  |

อาคาร CB2  
แปลนเฟอร์นิเจอร์  
SCALE 1 : 100



PROJECT

อาคารส่งเสริมผู้ประกอบการ  
และนวัตกรรม

LOCATION

มหาวิทยาลัยวลัยลักษณ์  
222 ตำบลไทยบุรี  
อำเภอท่าศาลา จังหวัดนครศรีธรรมราช 80160

ARCHITECTS:

นายสนธยา คงชัย สด 1860

นายชัยภัทร บัวผุด ภาส 19754

INTERIOR DESIGN

Let's Design Co.,Ltd

นายกานต์ รอดสวัสดิ์ ส-สน 217

นางกิ่งกานต์ รอดสวัสดิ์ ส-สน 218

นางสาวปัทมาพร เขจรนันท์ สด 2678

นางสาวกัทธกรภรณ์ สีผ่อง  
ภาควิชาการสถาปัตยกรรมศาสตร์

STRUCTURE ENGINEERS :

Let's Design Co.,Ltd

นายสมภพ เงินศรีรักษ์ วย1754

วิศวกรผู้ตรวจสอบงานโครงสร้าง :

ELECTRICAL ENGINEERS :

Let's Design Co.,Ltd

นายณวินทร์ จาตุโกศลวัฒน์ วทศ 806

ธนวัฒน์ ดันปีชาติ สทศ 2287

PLUMBING ENGINEER :

Let's Design Co.,Ltd

มานิตย์ เมืองท่า วทศ 808

ENVIRONMENTAL ENGINEER :

Let's Design Co.,Ltd

อำนาจ สิลาวีสมานนท์ สส 305

MECHANICAL ENGINEERS :

Let's Design Co.,Ltd

มานิตย์ เมืองท่า วทศ 808

DRAWING DATE :

DRAWING TITLE :

แปลนผนัง

อาคาร CB2

| DATE | DESCRIPTION |
|------|-------------|
|      |             |
|      |             |
|      |             |
|      |             |

|              |             |
|--------------|-------------|
| JOB NUMBER : | DWG. NUMBER |
| CHECKED :    | IN102       |
| APPROVED :   | TOTAL       |
| DRAWN BY :   |             |

NOTE  
This Drawing is Copyright All Contractors Must  
Check All Dimensions On Site Only Figured Dimensions  
And Grid Lines Are To Be Worked From  
Discrepancies Must Be Reported Immediately To Be  
The Architect Or Engineer Concerned Before Processing

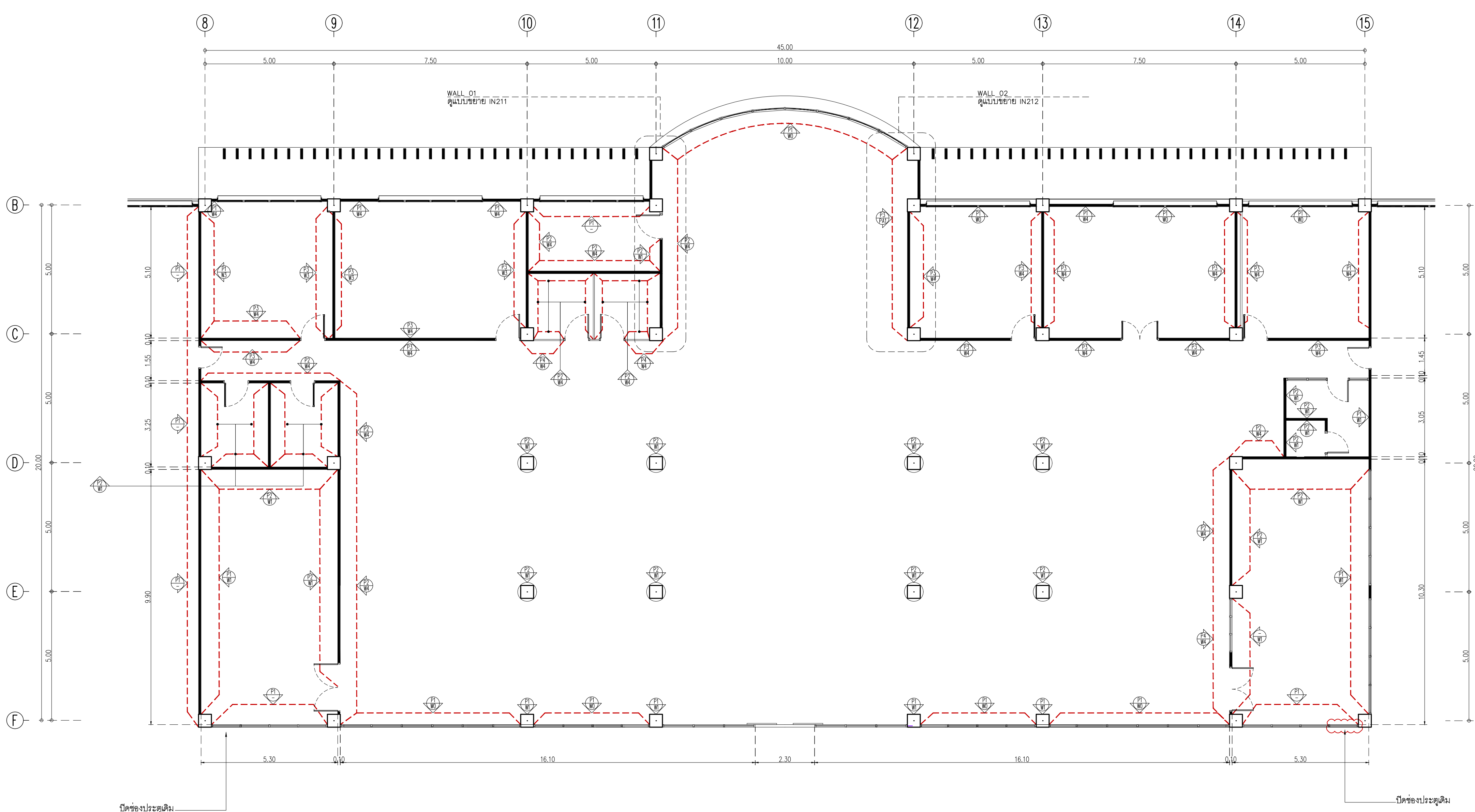

| Symbol | Description   | Symbol | Description  | Symbol | Description   |
|--------|---|--------|--|--------|---|
| P1     | ผนังงานสถาปัตย์กรรม   | W1     | ทาสี TOA Supershield duraclean ทีเงา W9120 Simply white หรือเทียบเท่า IC, Nippon paint, Bege | PA1    | ผนังตกแต่ง ผนังเซรามิก  |
| P2     | ผนังโครงสร้างเหล็กชุบสังกะสีสีผิว ขนาด 74x34(36)x3000 มม. กรุอิฐซีเมนต์บอร์ดี เมท.219-2552 ของ GYPROC ทนไฟ 12 มม. ฉาบปิดรอยต่อ หรือเทียบเท่า KNAUF, TOA GYPSUM, SCG   | W2     | ผนัง Pantry กระจกเบือง ขนาด 30x30 ซม. สีขาว  | STA1   | ประตูเหล็ก Aluminum รูปตัว U ขนาด 1.2 ซม. สีเงินเงา เก็บขอบวัสดุงานผนัง |
| P3     | ผนังโครงสร้างเหล็กชุบสังกะสีสีผิว ขนาด 74x34(36)x3000 มม. กรุอิฐซีเมนต์บอร์ดี เมท.219-2552 ของ GYPROC ทนไฟ 12 มม. ฉาบปิดรอยต่อ หรือเทียบเท่า KNAUF, TOA GYPSUM, SCG ภายนอกได้ฉนวนกันเสียง SCG รุ่น Cylene zoundblock S050 | W3     | Laminate ของ Wilsonart No.0131M Solid White หรือเทียบเท่า Formica, Greenlam, Fineness        | M1     | กระจกใส 60% ทนไฟ 6 มม   |
|        |   | W4     | Wallpaper ภายในพื้นที่ทำงาน  |        |   |

อาคาร CB2  
แปลนผนัง  
SCALE 1 : 100





| DATE | DESCRIPTION |
|------|-------------|
|      |             |
|      |             |
|      |             |
|      |             |

|              |             |
|--------------|-------------|
| JOB NUMBER : | DWG. NUMBER |
| CHECKED :    | IN103       |
| APPROVED :   | TOTAL       |
| DRAWN BY :   |             |

NOTE  
This Drawing is Copyright All Contractors Must  
Check All Dimensions On Site Only Figured Dimensions  
And Grid Lines Are To Be Worked From  
Discrepancies Must Be Reported Immediately To Be  
The Architect Or Engineer Concerned Before Processing

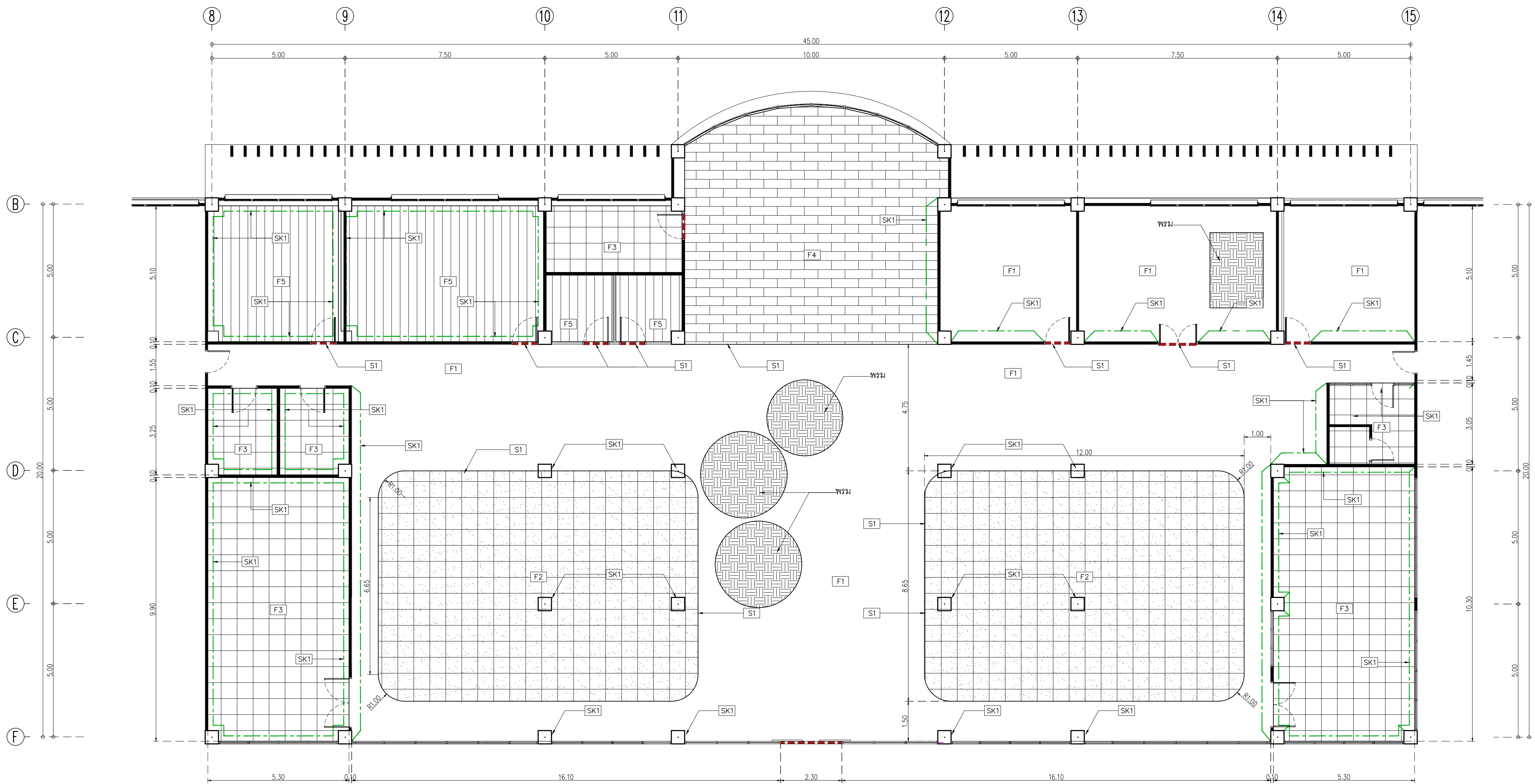

| Symbol | Description   | Symbol | Description   | Symbol | Description |
|--------|---|--------|---|--------|-------------|
| F1     | พื้นกระเบื้องพอร์ซเลน ของ WDC รุ่น GML01 Cornio White ขนาด 60x60 มม.      | F5     | พรมแผ่น Carpetinter รุ่น Orso code OS21/OS22 ขนาด 50x50 ซม.                               |        |             |
| F2     | พื้นกระเบื้องพอร์ซเลน ของ WDC รุ่น Dark grey ขนาด 60x60 มม.               | S1     | ค้ำ Aluminium ครอบยึดวัสดุพื้น ของ Bilsmetal code UN08W10H Silver กว้าง 8 มม ยาว 2400 มม. |        |             |
| F3     | พื้นกระเบื้องพอร์ซเลน Duragres รุ่น Trendy White ขนาด 60x60 มม สีขาวเรียบ | SK1    | บัวพื้น Aluminium ของ Aluminiumthal ขนาด สูง 10 ซม. หน้า 5 มม หรือเทียบเท่า               |        |             |
| F4     | พื้นกระเบื้องยาง ของ Adler รุ่น ADB-297-SNS ขนาด 179x1,220 มม ปลูกาสีรุ   |        |   |        |             |

อาคาร CB2  
แปลนวัสดุพื้น  
SCALE 1 : 100