

มหาวิทยาลัยวลัยลักษณ์  
WALAILAK UNIVERSITY



Let's Design

PROJECT

อาคารส่งเสริมผู้ประกอบการ  
และนวัตกรรม

LOCATION

มหาวิทยาลัยวลัยลักษณ์  
222 ตำบลไทยบุรี  
อำเภอท่าศาลา จังหวัดนครศรีธรรมราช 80160

ARCHITECTS:

นายสนธยา คงชัย สสท 1860

นายชัยภัทร บัวผุด ภาสท 19754

INTERIOR DESIGN

Let's Design Co.,Ltd

นายกานต์ วัฒนศิริ ส-สน 217

นางกิ่งกานจน์ รอดศิริ ส-สน 218

นางสาวปัทมาพร เขจรนันท์ สสท 2678

นางสาววิภากรรณ์ สีวงค์

นางสาวกัญญา วัฒนศิริ

STRUCTURE ENGINEERS:

Let's Design Co.,Ltd

นายสมภพ เจริญศิริรักษ์ วสท 1754

วิศวกรผู้ตรวจออกแบบโครงสร้าง :

ELECTRICAL ENGINEERS:

Let's Design Co.,Ltd

นายชินนทร์ จาโรโควิทน์ วทศ 806

ธนวัฒน์ ต้นพืชติ สทศ 2287

PLUMBING ENGINEER:

Let's Design Co.,Ltd

มานิตย์ เมืองคำ วท 808

ENVIRONMENTAL ENGINEER:

Let's Design Co.,Ltd

อำนาจ สิลวัณนันทน์ สท 305

MECHANICAL ENGINEERS:

Let's Design Co.,Ltd

มานิตย์ เมืองคำ วท 808

DRAWING DATE:

DRAWING TITLE:

แปลนผนัง

อาคาร CF2

DATE	DESCRIPTION

JOB NUMBER :	DWG. NUMBER
CHECKED :	IN102
APPROVED :	TOTAL
DRAWN BY :	

NOTE  
This Drawing is Copyright. All Contractors Must  
Check All Dimensions On Site Only. Figured Dimensions  
And Grid Lines Are To Be Worked From.  
Discrepancies Must Be Reported Immediately To Be  
The Architect Or Engineer Concerned Before Processing.

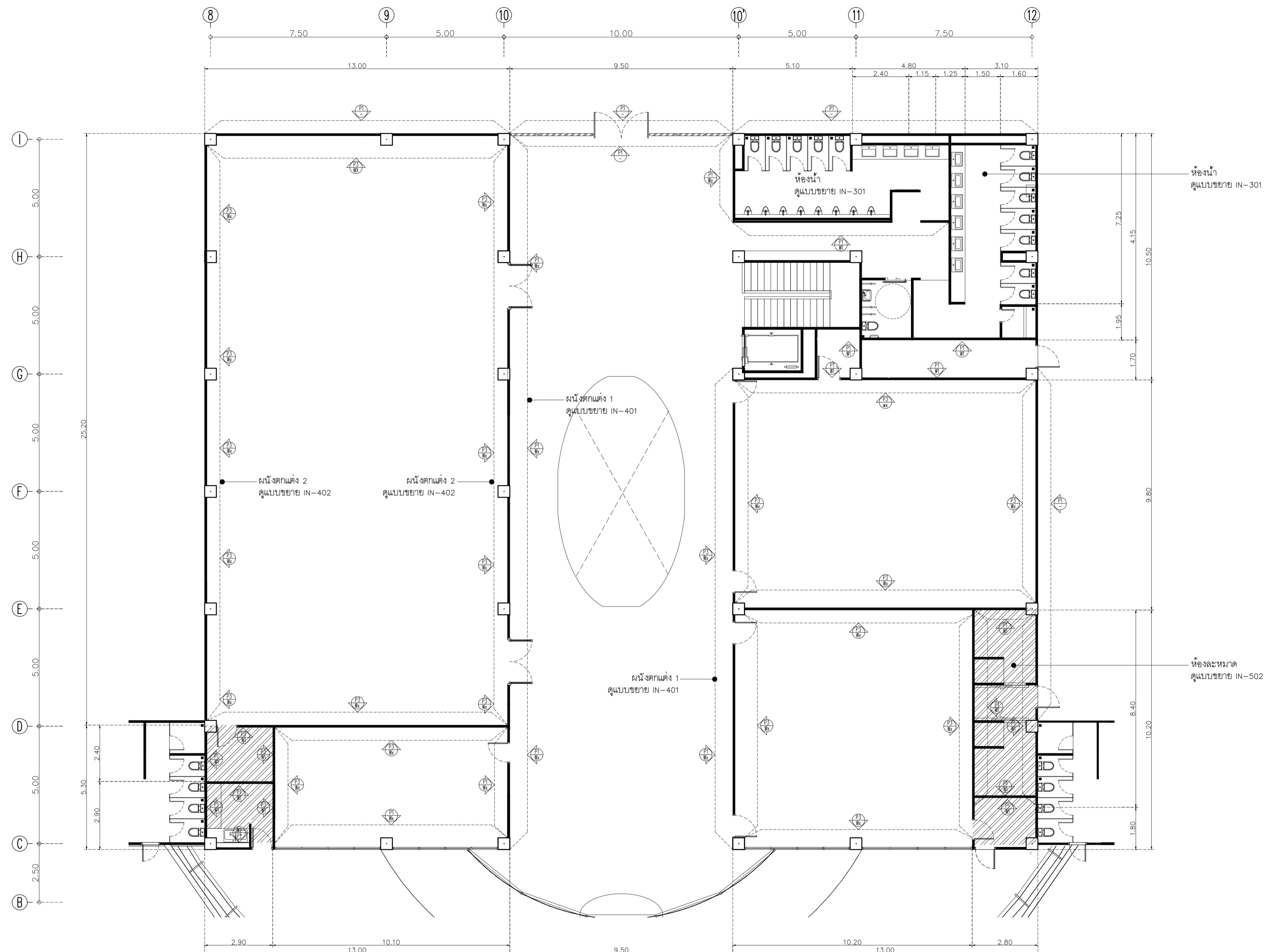

Symbol	Description	Symbol	Description
P1	ผนังงานสถาปัตย์กรรม	Wx	ผนังตกแต่ง รายละเอียดตามแบบขยาย
P2	ผนังโครงสร้างเหล็กชุบสังกะสีสีด่างซีซี ขนาด 7x34(36)x3000 มม. ทุยซีซีมีมัลติค็อค มอกค219 -2552 ของ GYPROC หน้า 12 มม ฉาบปรีพร้อมค็อค หรือเทียบเท่า KNAUF, TOA GYPSUM, SCG	W1	ทาสี TOA Supershield duraclean ที่ง่า W9120 Simply white หรือเทียบเท่า ICI, Nippon paint, Beger
P3	ผนังก่ออิฐมวลเบา มอกค153-2540 ขนาด 6.5x11x25 ซม. ฉาบเรียบหนา 1.5 ซม.	W2	ผนังกระเบื้องพอร์ซเลน ของ COTTO รุ่น FT 30x30 ปี-ก๊อิด เทา PM ขนาด 30x30 ซม. สยดตรง

อาคาร CF2  
แปลนผนัง  
SCALE 1 : 100

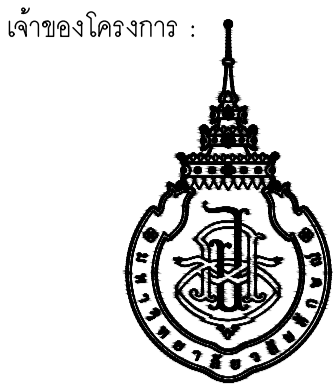

มหาวิทยาลัยวลัยลักษณ์  
WALAILAK UNIVERSITY



PROJECT

อาคารส่งเสริมผู้ประกอบการ  
และนวัตกรรม

LOCATION

มหาวิทยาลัยวลัยลักษณ์  
222 ตำบลไทยบุรี  
อำเภอท่าศาลา จังหวัดนครศรีธรรมราช 80160

ARCHITECTS:

นายสนธยา คงชัย สสท 1860

นายชัยภัทร บัวผุด ภาสท 19754

INTERIOR DESIGN

Let's Design Co.,Ltd

นายกานต์ วัฒนศิริ ส-สน 217

นางกัญญาจัน รอดศิริ ส-สน 218

นางสาวปัทมาพร เขจรนันท์ สสท 2678

นางสาววิภากรรณ์ สีวงค์

STRUCTURE ENGINEERS:

Let's Design Co.,Ltd

นายสมภพ เสงี่ยมศิริ ส-สน 1754

วิศวกรผู้ตรวจผลงานโครงสร้าง :

ELECTRICAL ENGINEERS:

Let's Design Co.,Ltd

นายณรินทร์ จาตุโภควัฒน์ วทศ 806

ธนวัฒน์ ต้นปีชาติ สทศ 2287

PLUMBING ENGINEER:

Let's Design Co.,Ltd

มานิตย์ เมืองคำ วทศ 808

ENVIRONMENTAL ENGINEER:

Let's Design Co.,Ltd

อำนาจ สิลวิพัฒน์ สส 305

MECHANICAL ENGINEERS:

Let's Design Co.,Ltd

มานิตย์ เมืองคำ วทศ 808

DRAWING DATE:

DRAWING TITLE:

แปลนวัสดุพื้น

อาคาร CF2

DATE	DESCRIPTION

JOB NUMBER:	DWG. NUMBER
CHECKED:	IN103
APPROVED:	TOTAL
DRAWN BY:	

NOTE  
This Drawing is Copyright. All Contractors Must  
Check All Dimensions On Site Only. Figured Dimensions  
And Grid Lines Are To Be Worked From.  
Discrepancies Must Be Reported Immediately To Be  
The Architect Or Engineer Concerned Before Processing.

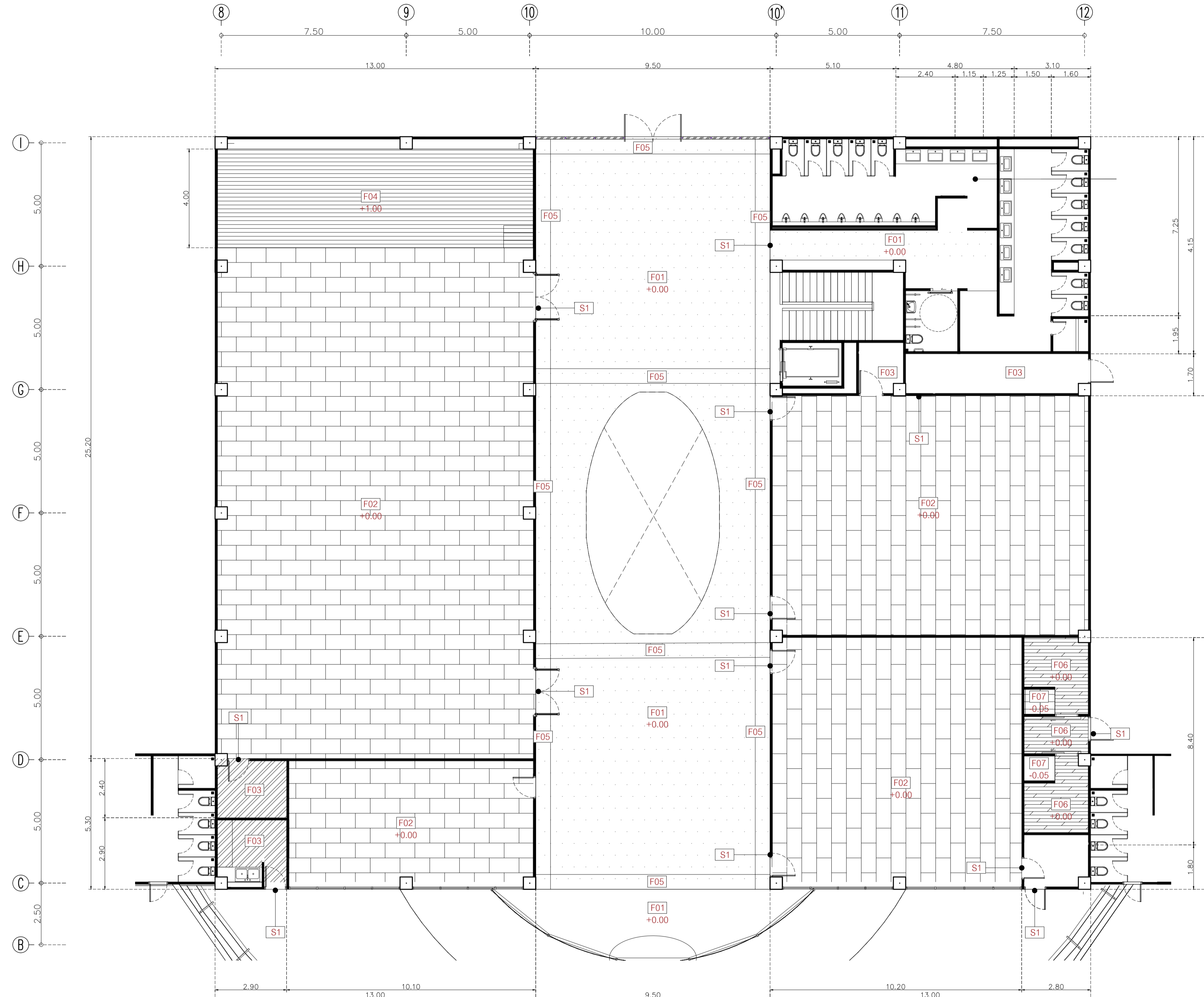

Symbol	Description	Symbol	Description	Symbol	Description	Symbol	Description
F1	พื้นกระเบื้องพอร์ซเลน ของ WDC รุ่น MP622G Conte ขนาด 60x120 ม สีเทา	F4	พื้นกระเบื้องยาง ของ Adler รุ่น ADB-283-SN5 ขนาด 179x1,220 มม. ปลอดภัย พร้อมโครงสร้างเหล็กสูง 2"x4" สูง 0.60 เป็นพื้นยกระดับ	F7	พื้นกระเบื้องพอร์ซเลน ของ WDC รุ่น CAPRI PD6193 ขนาด 60x60 ม. ลายสีเทา ห่อละหมัด	SK1	บัวพื้น Aluminium ของ Aluminiumthai ขนาด สูง 10 ซม. หน้า 5 มม. หรือเทียบเท่า
F2	พื้นกระเบื้องพอร์ซเลน ของ WDC รุ่น GALAXY ขนาด 60x120 ม สีเทา ซ้อน GA612003SP/W/ซม SMOKE GA612004SP	F5	พื้นกระเบื้องพอร์ซเลน ของ WDC BOARDER ตรงโถงหน้าห้อง รุ่น 10013 Superb carrara grande ขนาด 60x120 ม. ลายหินอ่อน			SK2	บัวพื้น ของ Blismetal รุ่น MR29 ขนาด สูง 10 ซม. สี Copper
F3	พื้นกระเบื้องพอร์ซเลน Duragres รุ่น Trendy White ขนาด 60x60 ม สีขาวนวล	F6	พื้นกระเบื้องพอร์ซเลน ของ WDC รุ่น GDW02 Legno Beigo ขนาด 20x120 ม ลายไม้ ห่อละหมัด			S1	ตัวครอบบัววัสดุพื้น ของ Blismetal รุ่น UNQBW10H ขนาด กว้าง 8 มม. ยาว 2,400 มม. สี Silver

อาคาร CF2  
แปลนวัสดุพื้น  
SCALE 1 : 100

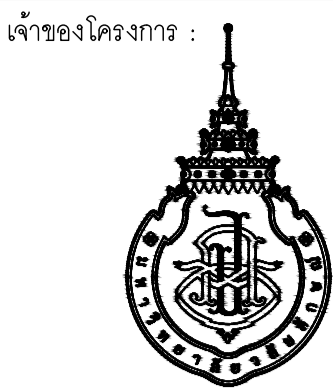

มหาวิทยาลัยวลัยลักษณ์  
WALAILAK UNIVERSITY



Let's Design  
บริษัท เลตส์ ดีไซน์ จำกัด  
เลขที่ 102/30 หมู่ 10 ตำบลบ้านใหม่ อำเภอเมือง จังหวัดนครศรีธรรมราช 80100

PROJECT

อาคารส่งเสริมผู้ประกอบการ  
และนวัตกรรม

LOCATION

มหาวิทยาลัยวลัยลักษณ์  
222 ตำบลไทยบุรี  
อำเภอท่าศาลา จังหวัดนครศรีธรรมราช 80160

ARCHITECTS:

นายสนธยา คงชัย สด 1860

นายชัยภัทร บัวหุด ภาส 19754

INTERIOR DESIGN

Let's Design Co.,Ltd

นายกันต์ รอดสวัสดิ์ ส-สน 217

นางกัญญา รอดสวัสดิ์ ส-สน 218

นางสาวปัทมาพร เขจรนันท์ สด 2678

นางสาวภัทราภรณ์ สีวงค์

นางสาวกัญญา ชัยวัฒน์

STRUCTURE ENGINEERS:

Let's Design Co.,Ltd

นายสมภพ เงินศิริพงษ์ วธ 1754

วิศวกรผู้ตรวจสอบงานโครงสร้าง :

ELECTRICAL ENGINEERS:

Let's Design Co.,Ltd

นายชินนท จงโคกวัฒน์ วท 806

ธนวัฒน์ ต้นพืชดี สท 2287

PLUMBING ENGINEER:

Let's Design Co.,Ltd

มานิตย์ เมืองคำ วท 808

ENVIRONMENTAL ENGINEER:

Let's Design Co.,Ltd

อำนาจ สิลำพัฒนานนท์ สล 305

MECHANICAL ENGINEERS:

Let's Design Co.,Ltd

มานิตย์ เมืองคำ วท 808

DRAWING DATE :

DRAWING TITLE :

แปลนฝ้าเพดาน

อาคาร CF2

SCALE

1 : 100

DRAWING DATE :

DRAWING TITLE :

อาคาร CF2

แปลนฝ้าเพดาน

DATE

DESCRIPTION

DATE

DESCRIPTION

DATE

DESCRIPTION

DATE

DESCRIPTION

DATE

DESCRIPTION

DATE

DESCRIPTION

DATE

DESCRIPTION

DATE

DESCRIPTION

DATE

DESCRIPTION

DATE

DESCRIPTION

DATE

DESCRIPTION

DATE

DESCRIPTION

DATE

DESCRIPTION

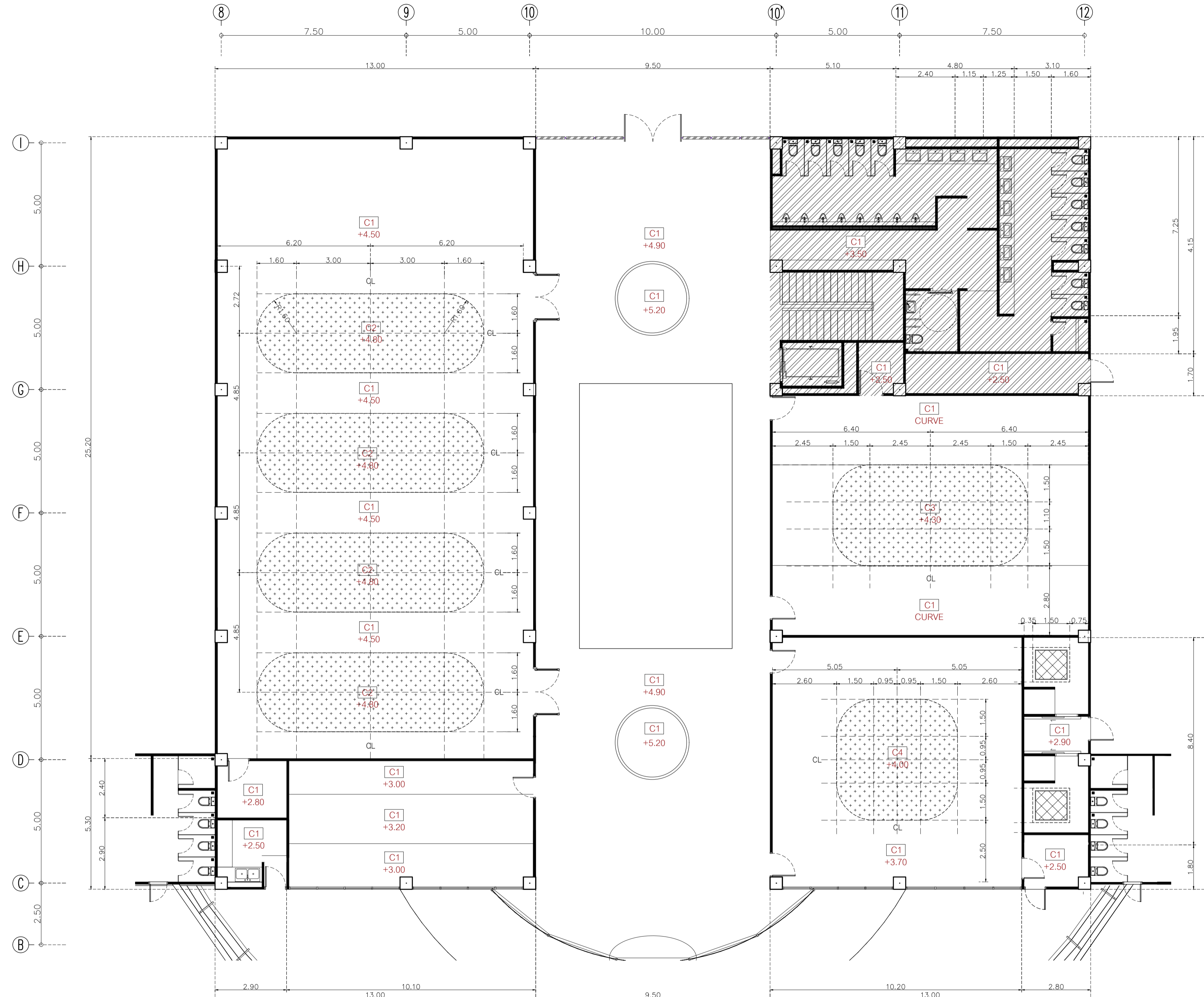

Symbol	Description
C1	ฝ้าเพดานโครงข่ายเหล็กชุบสังกะสี กรุยิปซั่มบอร์ดชนิดมาตรฐาน มทศ.219-2552 หรือ GYPROC หรือเทียบเท่า KNAUF, TOA GYPSUM, SCG ชนิดธรรมดา หน้า 9 มม.ฉาบเรียบ ทาสี TOA 4SEASON A8000 หรือเทียบเท่า
C2	ฝ้าเพดานโครงข่ายเหล็กชุบสังกะสี กรุยิปซั่มบอร์ดชนิดมาตรฐาน มทศ.219-2552 หรือ GYPROC หรือเทียบเท่า KNAUF, TOA GYPSUM, SCG ชนิดธรรมดา หน้า 9 มม.ฉาบเรียบ ปิดผิว Laminate หรือ Wilsonart 3905-G Copper Gloss หรือเทียบเท่า
C3	ฝ้าเพดานโครงข่ายเหล็กชุบสังกะสี กรุยิปซั่มบอร์ดชนิดมาตรฐาน มทศ.219-2552 หรือ GYPROC หรือเทียบเท่า KNAUF, TOA GYPSUM, SCG ชนิดธรรมดา หน้า 9 มม.ฉาบเรียบ กรุไม้ระแนงสำเร็จรูป KS wood code HLO1-206 สี Teak
C4	ฝ้าเพดานโครงข่ายเหล็กชุบสังกะสี กรุยิปซั่มบอร์ดชนิดมาตรฐาน มทศ.219-2552 หรือ GYPROC หรือเทียบเท่า KNAUF, TOA GYPSUM, SCG ชนิดธรรมดา หน้า 9 มม.ฉาบเรียบ กรุ Stainless Texture หรือ Blissmetal code W03 Rose Gold

อาคาร CF2  
แปลนฝ้าเพดาน  
SCALE 1 : 100

NOTE  
This Drawing is Copyright. All Contractors Must  
Check All Dimensions On Site Only. Figured Dimensions  
And Grid Lines Are To Be Worked From.  
Discrepancies Must Be Reported Immediately To The  
The Architect Or Engineer Concerned Before Processing

JOB NUMBER :	DWG. NUMBER
CHECKED :	IN104
APPROVED :	TOTAL
DRAWN BY :	

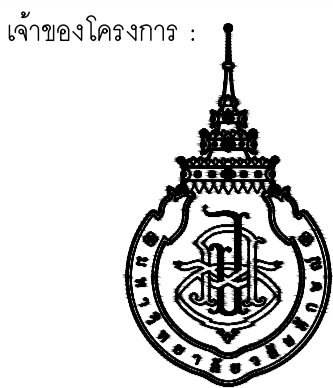

มหาวิทยาลัยวลัยลักษณ์  
WALAILAK UNIVERSITY



Let's Design  
บริษัท เลตส์ ดีไซน์ จำกัด  
เลขที่ 102/30 หมู่ 10 ตำบลหนองปรือ อำเภอบางแพะ จังหวัดกาญจนบุรี 31120 โทร 07-947-9551

PROJECT

อาคารส่งเสริมผู้ประกอบการ  
และนวัตกรรม

LOCATION

มหาวิทยาลัยวลัยลักษณ์  
222 ตำบลไทยบุรี  
อำเภอท่าศาลา จังหวัดนครศรีธรรมราช 80160

ARCHITECTS:

นายสนธยา คงชัย สด 1860

นายชัยภัทร บัวผุด ภาส 19754

INTERIOR DESIGN

Let's Design Co.,Ltd

นายกานต์ วัฒนศิริ ส-สน 217

นางกัญญากรณ์ รอดสวัสดิ์ ส-สน 218

นางสาวปัทมาพร เขจรนันท์ สด 2678

นางสาววิภากรรณ์ สีวงค์

STRUCTURE ENGINEERS:

Let's Design Co.,Ltd

นายสมภพ เจริญศิริรักษ์ วบ 1754

วิศวกรผู้ตรวจออกแบบโครงสร้าง:

ELECTRICAL ENGINEERS:

Let's Design Co.,Ltd

นายชินนท ใจโกวิทวัฒน์ วท 806

ธนวัฒน์ ต้นปีชาติ สท 2287

PLUMBING ENGINEER:

Let's Design Co.,Ltd

มานิตย์ เมืองคำ วท 808

ENVIRONMENTAL ENGINEER:

Let's Design Co.,Ltd

อำนาจ สีลาพัฒนานนท์ สส 305

MECHANICAL ENGINEERS:

Let's Design Co.,Ltd

มานิตย์ เมืองคำ วท 808

DRAWING DATE:

DRAWING TITLE:

แปลนโคมไฟ

อาคาร CF2

DATE DESCRIPTION

JOB NUMBER:

CHECKED:

APPROVED:

DRAWN BY:

DWG. NUMBER

IN105

TOTAL

NOTE

This Drawing is Copyright. All Contractors Must  
Check All Dimensions On Site Only Figured Dimensions  
And Grid Lines Are To Be Worked From  
Discrepancies Must Be Reported Immediately To The  
The Architect Or Engineer Concerned Before Processing

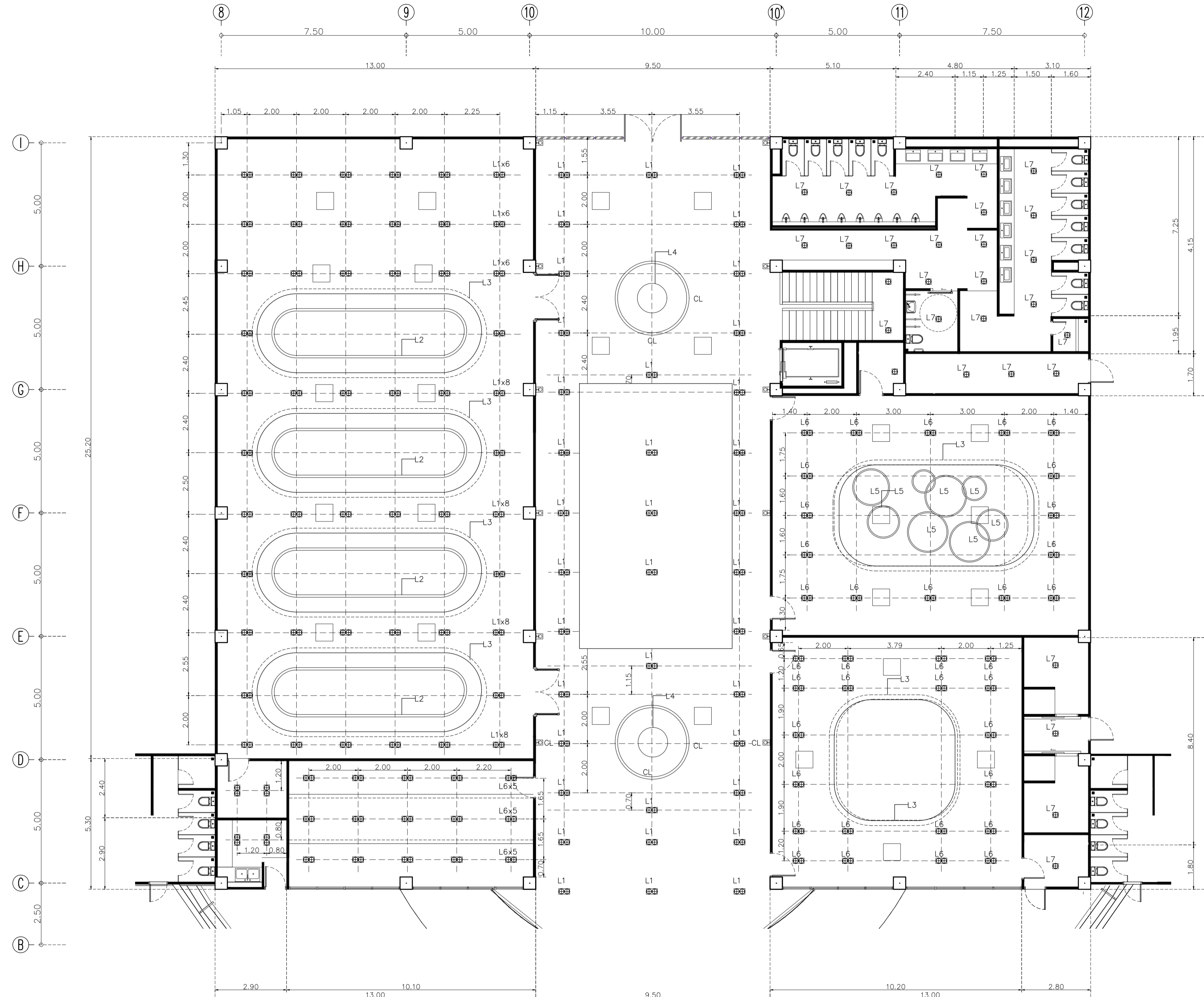

Symbol	Description	num.	Symbol	Description	num.
L1	Downlight E56 Brand : Lamp & Light Dimension : L233 x W131 x H165mm Lamp Type : E27 x 2pcs (Prefer LED Blub 6W - 15W) Material : Iron Made And Sand Blasted Aluminum Reflect, Matt White		L5	Chandelier P135 Brand : Lamp & Light Dimension : Ø800 x H1800 mm (Included Suspension Length ) Lamp Type : Built-in LED Warmwhite Watt : 48W Lumen : 2400 LM Color : Electroplated Brushed Brass Material : Electroplated Stainless Steel, Acrylic	
L2	โคมไฟฝังติด พื้น Tron MAX LED Strip Light 24V Brand : Lamp & Light Light color : Daylight (6000K) Strip Width : 10mm		L6	Downlight HL83 Brand : Lamp & Light Dimension : W92 x L178 x Depth 65mm (Included bulb depth) Lamp Type : MR16 x 2pcs (Prefer MR16 LED 7W or Module 12-15W) Material : Powder Coated Aluminium, Sand blasted White	
L3	โคมไฟฝัง Tron MAX LED Strip Light 24V Brand : Lamp & Light Light color : Daylight (6000K) Strip Width : 10mm		L7	Downlight HL81 Brand : Lamp & Light Dimension : W92 x L92 x Depth 60mm (Included bulb depth) Lamp Type : MR16 x 1pcs (Prefer MR16 LED 7W or Module 12-15W) Material : Powder Coated Aluminium, Sand blasted White	
L4	โคมไฟห้องเก็บ ตู้ AMAFI Brand : Sover lighting Dimension : H=3.00M Material : ครีคัล				

อาคาร CF2  
แปลนโคมไฟ  
SCALE 1 : 100

- L1 Laminate ของ Wilsonart No.4194EM Trendy Walnut หรือเทียบเท่า Formica, Greenlam, Fineness
- L2 Laminate ของ Wilsonart No.4830G Satin stainless หรือเทียบเท่า Formica, Greenlam, Fineness
- L3 ผนัง หินอ่อนเทียม ของ Hieraftstone Code : H69052
- L4 Laminate ของ Wilsonart No.8137G Glossy Pearl หรือเทียบเท่า Formica, Greenlam, Fineness

- FBC2 ผนังบุผ้าสีเทาเข้มพร้อมพองน้ำ ความหนา 15 ซม.
- ACRY1 แผ่นอะคริลิคสีขาวขุ่น หนา 10 มม.
- STA1 แผ่น Stainless ของ Blissmetal code MR29 Stainless copper ขนาดตามระบุในแบบ
- STA2 กระจู๋แข็ง Aluminium รูปตัว U ขนาด 1.2 ซม. สีเงินเงา
- STA3 Stainless ของ Blissmetal หรือ NARASTAINLESS code U2W-8W10H Stainless copper
- STA4 Stainless ของ Blissmetal หรือ NARASTAINLESS code UN-25W10H Stainless copper
- SK2 บัวพื้นของ Blissmetal รุ่น MR29 ขนาดสูง 10 ซม สี COPPER



PROJECT  
**อาคารส่งเสริมผู้ประกอบการ และนวัตกรรม**

LOCATION  
มหาวิทยาลัยวลัยลักษณ์  
222 ตำบลไทยบุรี  
อำเภอท่าศาลา จังหวัดนครศรีธรรมราช 80160

ARCHITECTS:  
นายสนธยา คงชัย สสค 1860

นายชัยภัทร บัวรอด ภสค 19754

INTERIOR DESIGN  
Let's Design Co.,Ltd  
นายกานต์ รอดสวัสดิ์ ส-สน 217

นางกัญจน์ รอดสวัสดิ์ ส-สน 218

นางสาวปัทมาพร เขานันท์ สสค 2678

นางสาววิภากรรณ์ สีทอง  
สถาปนิก วิชาชีพ 200

STRUCTURE ENGINEERS:  
Let's Design Co.,Ltd

นายสมเทพ เสงี่ยมศิริภักดิ์ สสค 1754

วิศวกรผู้ตรวจสอบงานโครงสร้าง :

ELECTRICAL ENGINEERS:  
Let's Design Co.,Ltd

นายธนวิทย์ จรุงโภควัฒน์ วทศ 806

ธนวิทย์ ต้นปิติชาติ สทศ 2287

PLUMBING ENGINEER:  
Let's Design Co.,Ltd

มานิตย์ เมืองคำ วทศ 808

ENVIRONMENTAL ENGINEER:  
Let's Design Co.,Ltd

อำนาจ สิริวัฒนานนท์ สค 305

MECHANICAL ENGINEERS:  
Let's Design Co.,Ltd

มานิตย์ เมืองคำ วทศ 808

DRAWING DATE :

DRAWING TITLE :

รูปด้าน 1.2  
อาคาร CF2

DATE	DESCRIPTION

JOB NUMBER :  
CHECKED :  
APPROVED :  
DRAWN BY :

DWG. NUMBER  
**IN201**  
TOTAL

NOTE  
This Drawing is Copyright. All Contractors Must Check All Dimensions On Site Only Figured Dimensions And Grid Lines Are To Be Worked From Discrepancies Must Be Reported Immediately To The Architect Or Engineer Concerned Before Processing

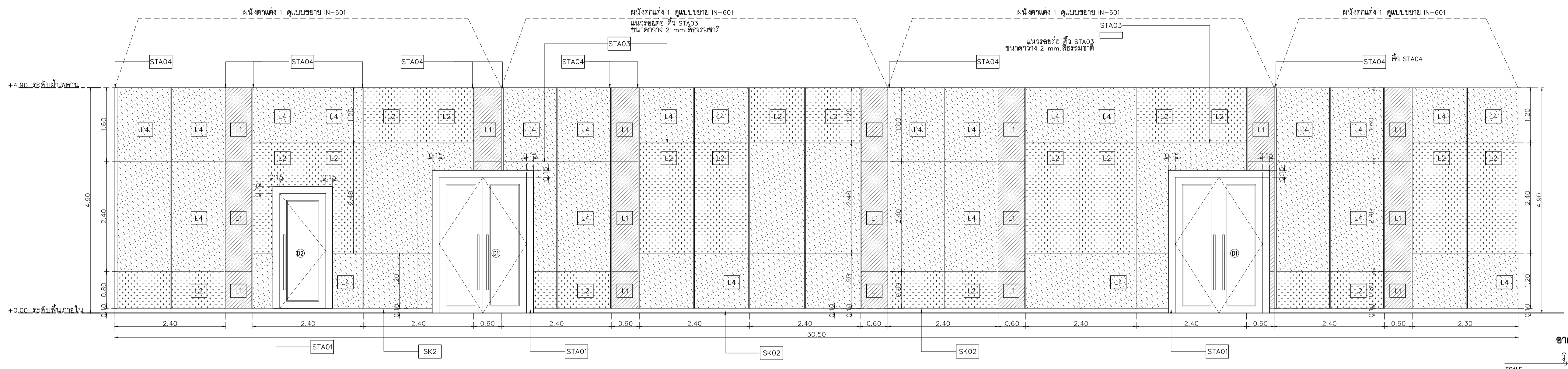

อาคาร CF2  
รูปด้าน 1

SCALE 1 : 50

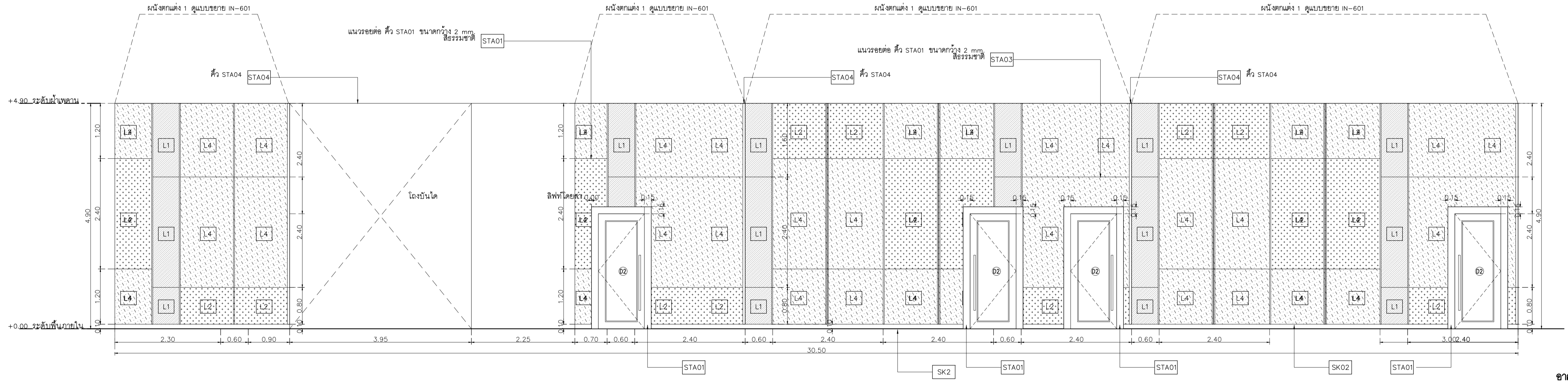

อาคาร CF2  
รูปด้าน 2

SCALE 1 : 50

เจ้าของโครงการ :

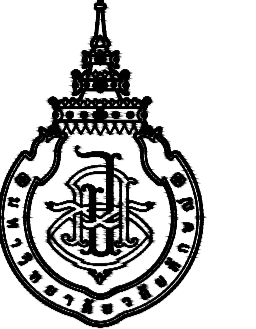

มหาวิทยาลัยวลัยลักษณ์  
WALAILAK UNIVERSITY



PROJECT

อาคารส่งเสริมผู้ประกอบการ  
และนวัตกรรม

LOCATION

มหาวิทยาลัยวลัยลักษณ์  
222 ตำบลไทยบุรี  
อำเภอท่าศาลา จังหวัดนครศรีธรรมราช 80160

ARCHITECTS:

นายสนธยา คงชัย สสท 1860

นายชัยภัทร บัวผุด ภาสท 19754

INTERIOR DESIGN  
Let's Design Co.,Ltd

นายกานต์ รอดสวัสดิ์ ส-สน 217

นางกิ่งกัญญา รอดสวัสดิ์ ส-สน 218

นางสาวปัทมาพร เขานันท์นภ 2678

นางสาวภัทราภรณ์ สีวงศ์  
ผู้อำนวยการ วิศวกร

STRUCTURE ENGINEERS :  
Let's Design Co.,Ltd

นายสมภพ เจริญศิริรักษ์ 2611754

วิศวกรผู้ตรวจสอบงานโครงสร้าง :

ELECTRICAL ENGINEERS :  
Let's Design Co.,Ltd

นายชินนท ใจบุญวัฒน์ วกท 806

ธนวัฒน์ ต้นปิติชาติ สทท 2287

PLUMBING ENGINEER :  
Let's Design Co.,Ltd

มานิตย์ เมืองคำ วก 808

ENVIRONMENTAL ENGINEER :  
Let's Design Co.,Ltd

อำนาจ สิริวัฒนานนท์ สส 305

MECHANICAL ENGINEERS :  
Let's Design Co.,Ltd

มานิตย์ เมืองคำ วก 808

DRAWING DATE :

DRAWING TITLE :

รูปด้าน 3,4,5,6

อาคาร CF2

DATE

DESCRIPTION

JOB NUMBER :

CHECKED :

APPROVED :

DRAWN BY :

DWG. NUMBER

IN202

TOTAL

NOTE

This Drawing is Copyright. All Contractors Must  
Check All Dimensions On Site Only Figured Dimensions  
And Grid Lines Are To Be Worked From  
Discrepancies Must Be Reported Immediately To Be  
The Architect Or Engineer Concerned Before Processing

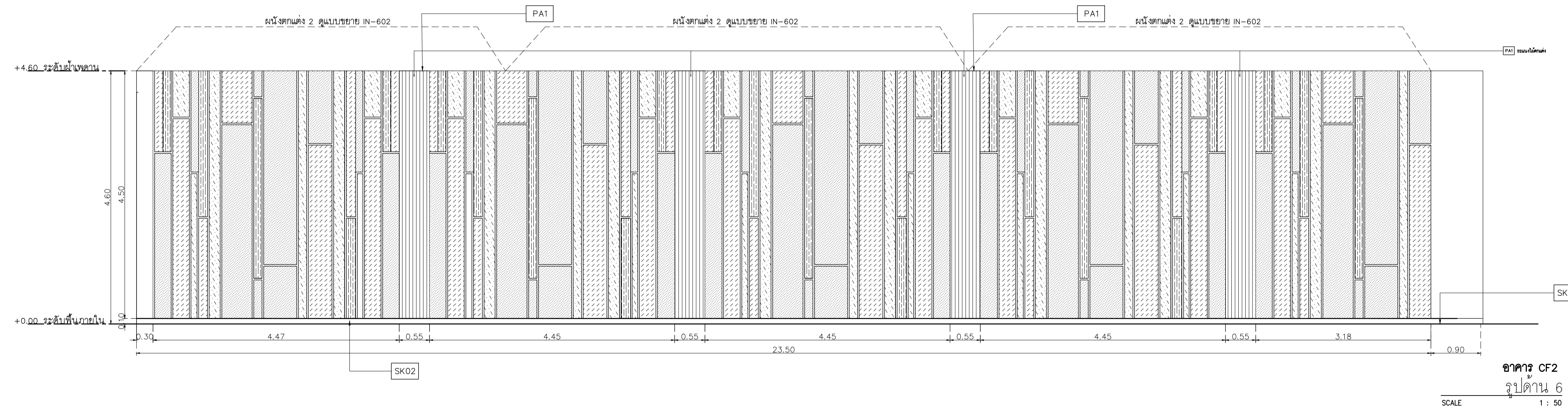
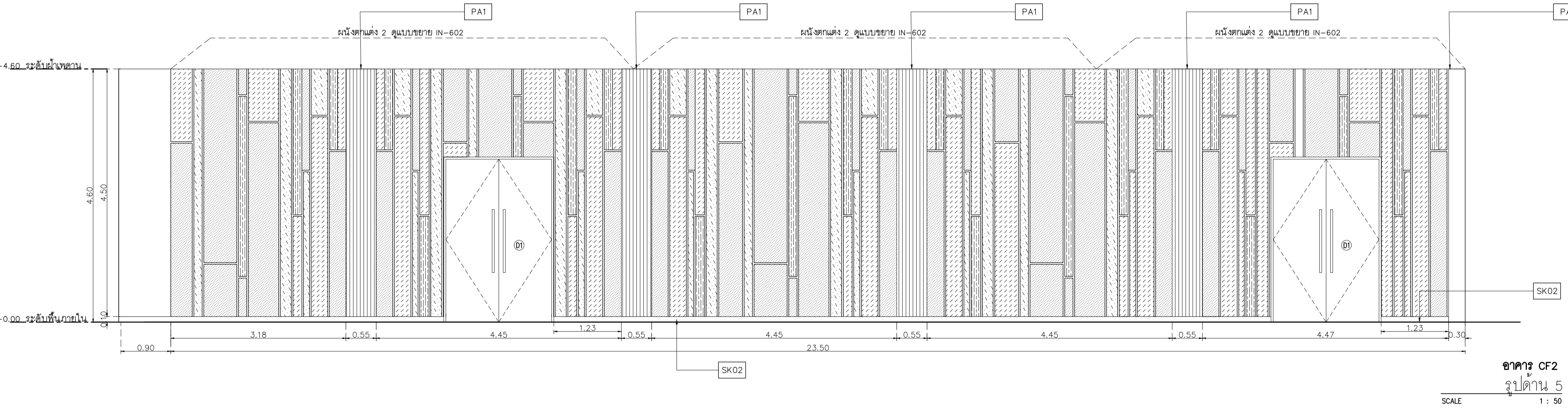
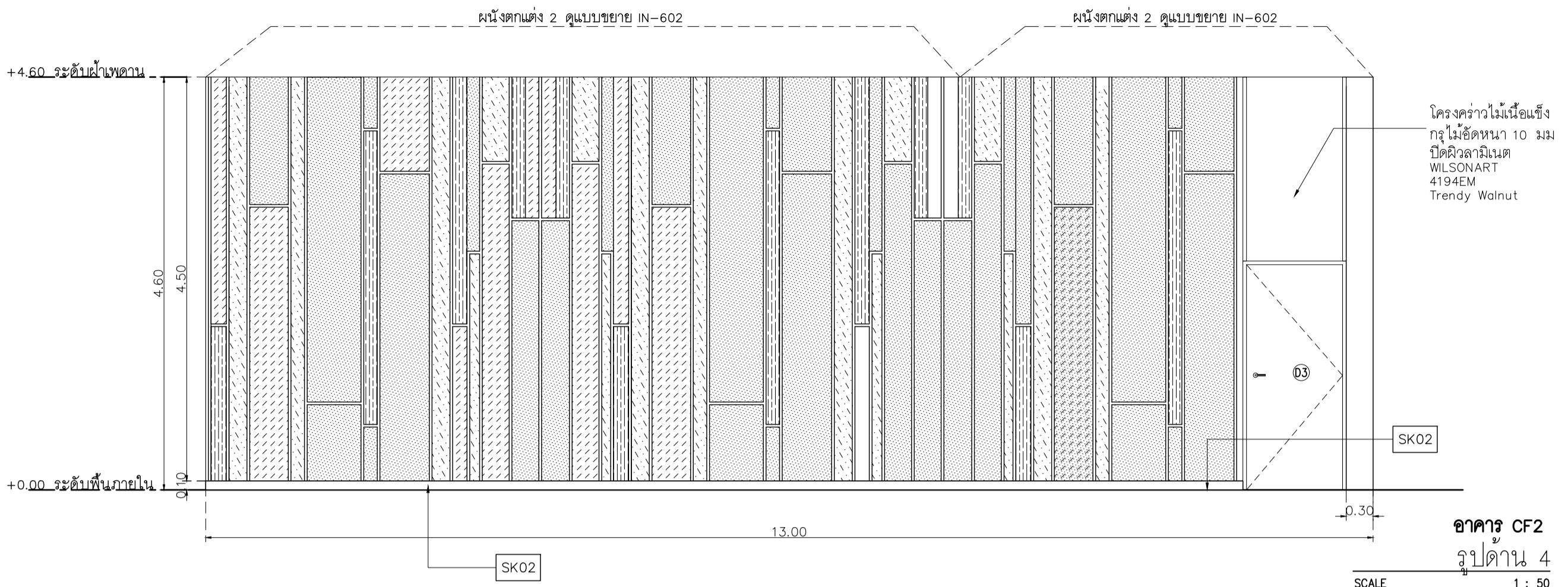
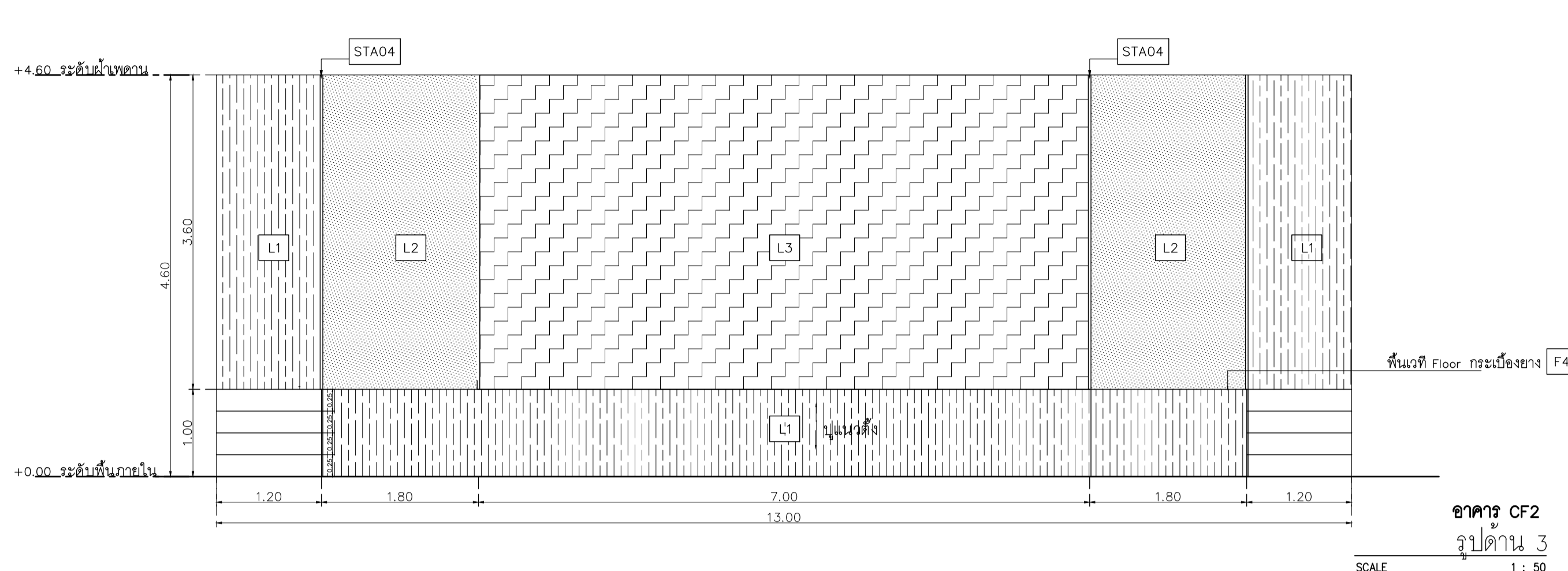

- L1 Laminate ขอบ Wilsonart No.4194EM Trendy Walnut หรือเทียบเท่า Formica, Greenlam, Fineness
- L2 Laminate ขอบ Wilsonart No.4830G Satin stainless หรือเทียบเท่า Formica, Greenlam, Fineness
- L3 ผนัง หินอ่อนเทียม ขอบ Hicraftstone Code : H69052
- L4 Laminate ขอบ Wilsonart No.8137G Glossy Pearl หรือเทียบเท่า Formica, Greenlam, Fineness
- PA1 ระแนงไม้เทียม WPC-White ขอบ Luxx moulding รุ่น WPC-008 ขนาด 17 cm. x 290 cm. ร่อง ขนาด 2x2 cm.
- SK2 บั้วพื้น ขอบ Blissmetal รุ่น MR29 ขนาด สูง 10 ซม สี Copper

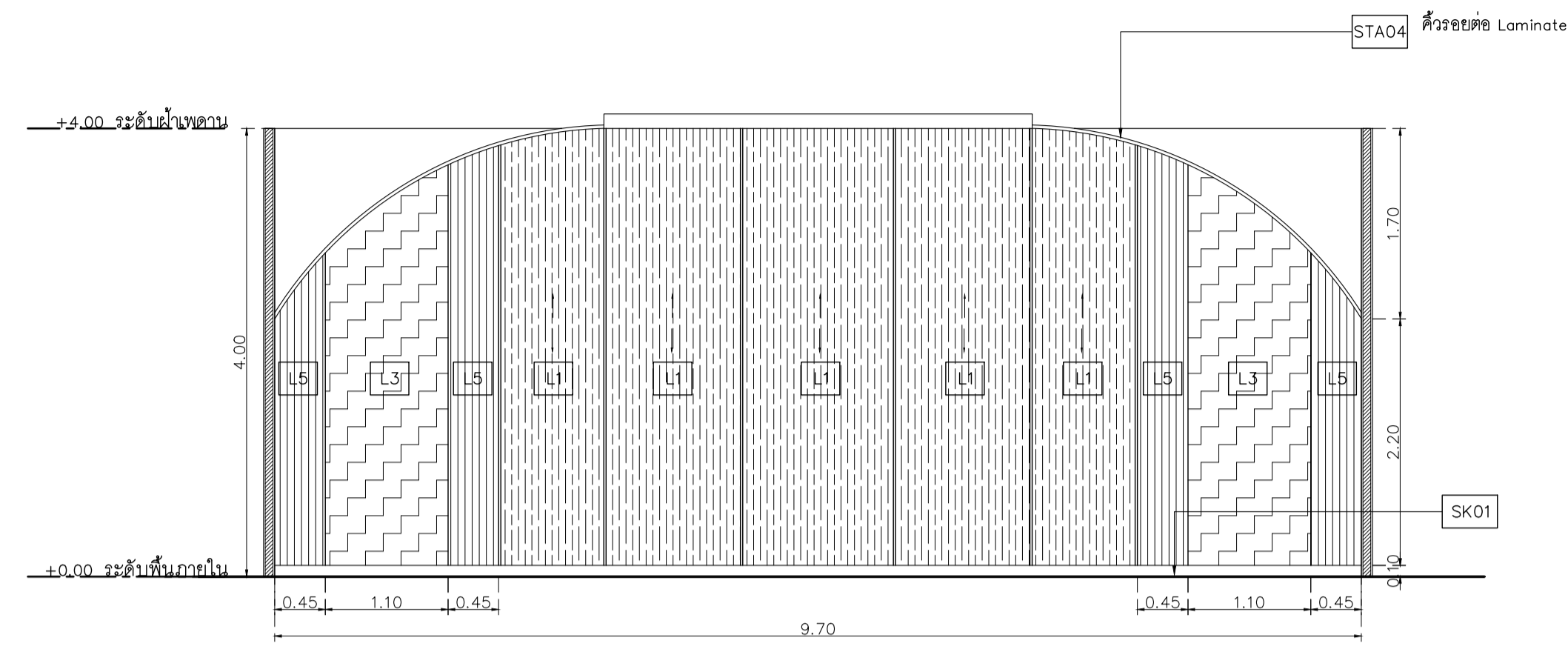

อาคาร CF2  
รูปด้าน 7  
SCALE 1 : 50

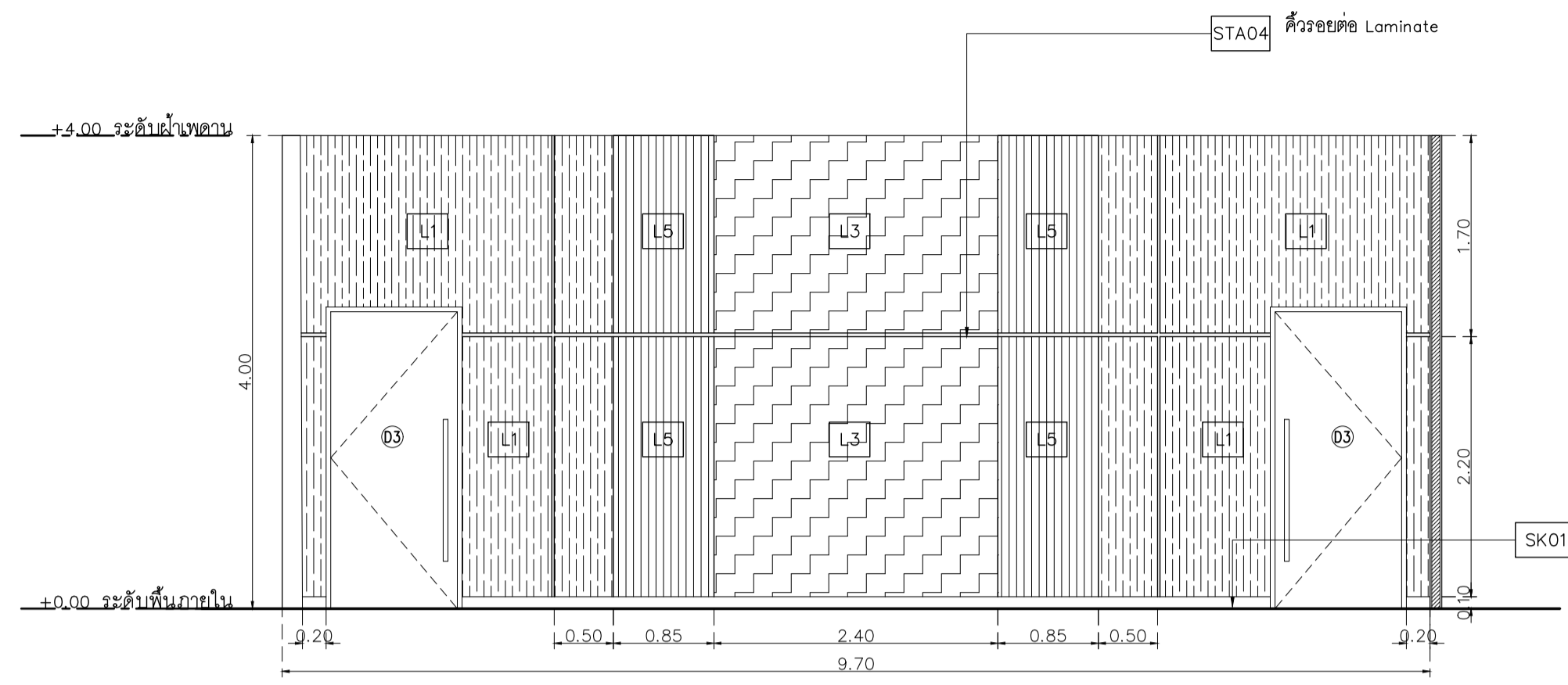

อาคาร CF2  
รูปด้าน 8  
SCALE 1 : 50

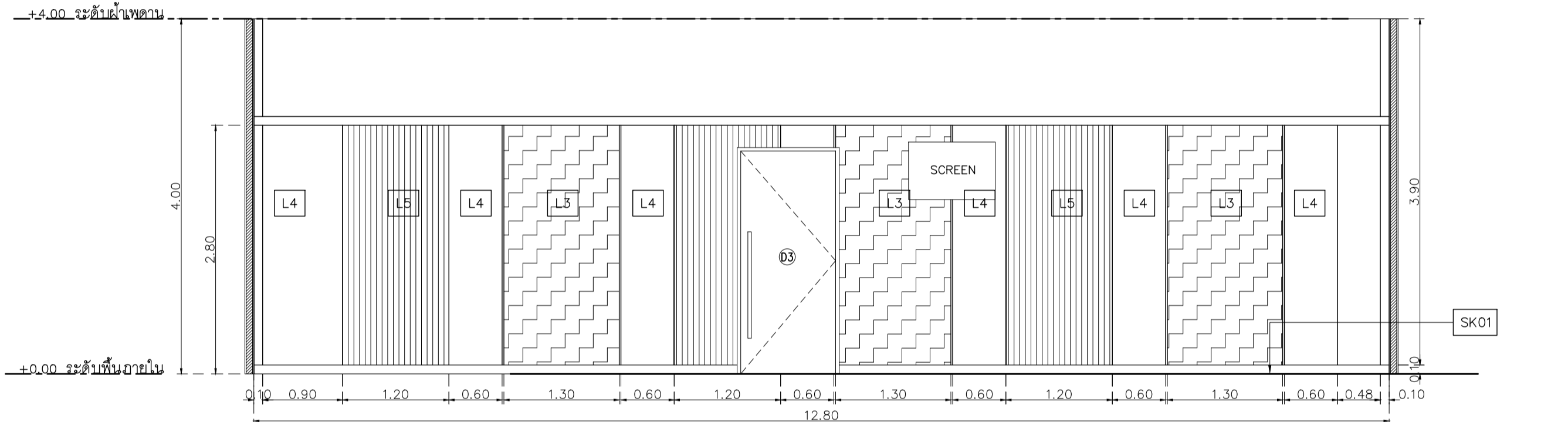

อาคาร CF2  
รูปด้าน 9  
SCALE 1 : 50

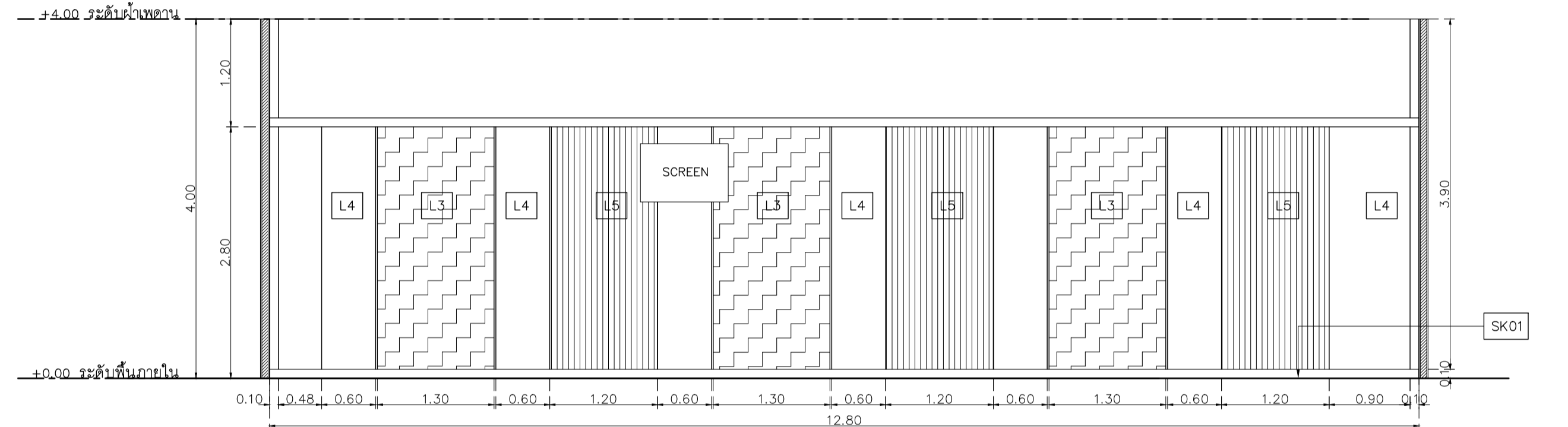

อาคาร CF2  
รูปด้าน 10  
SCALE 1 : 50

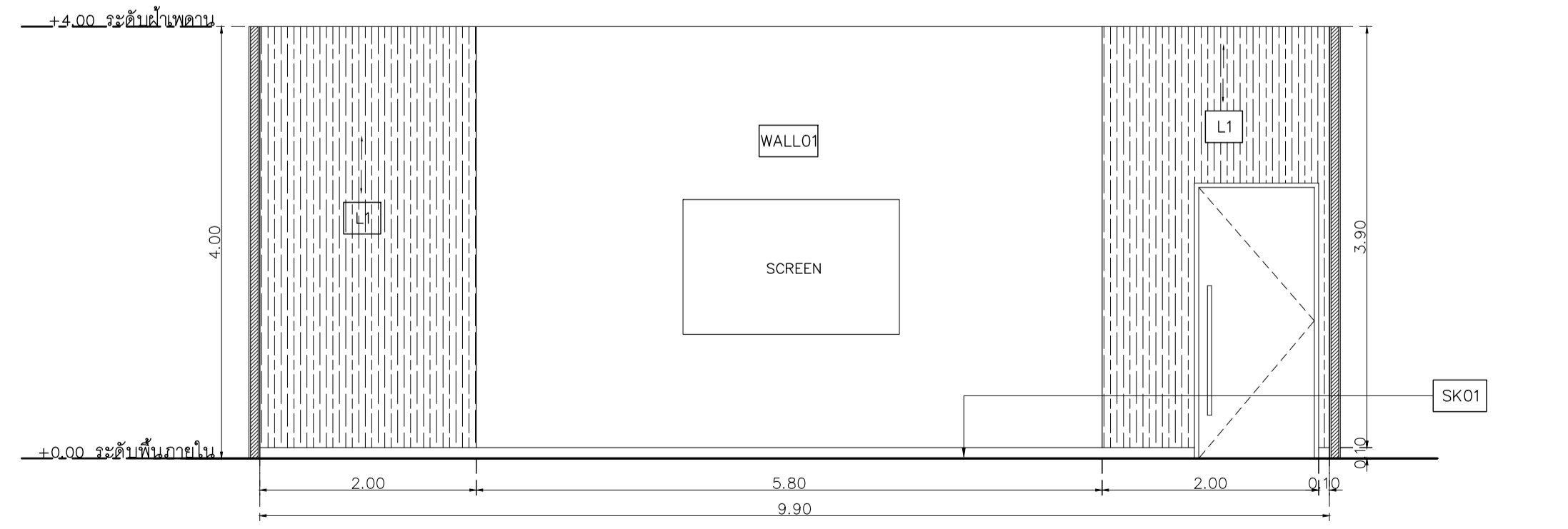

อาคาร CF2  
รูปด้าน 11  
SCALE 1 : 50

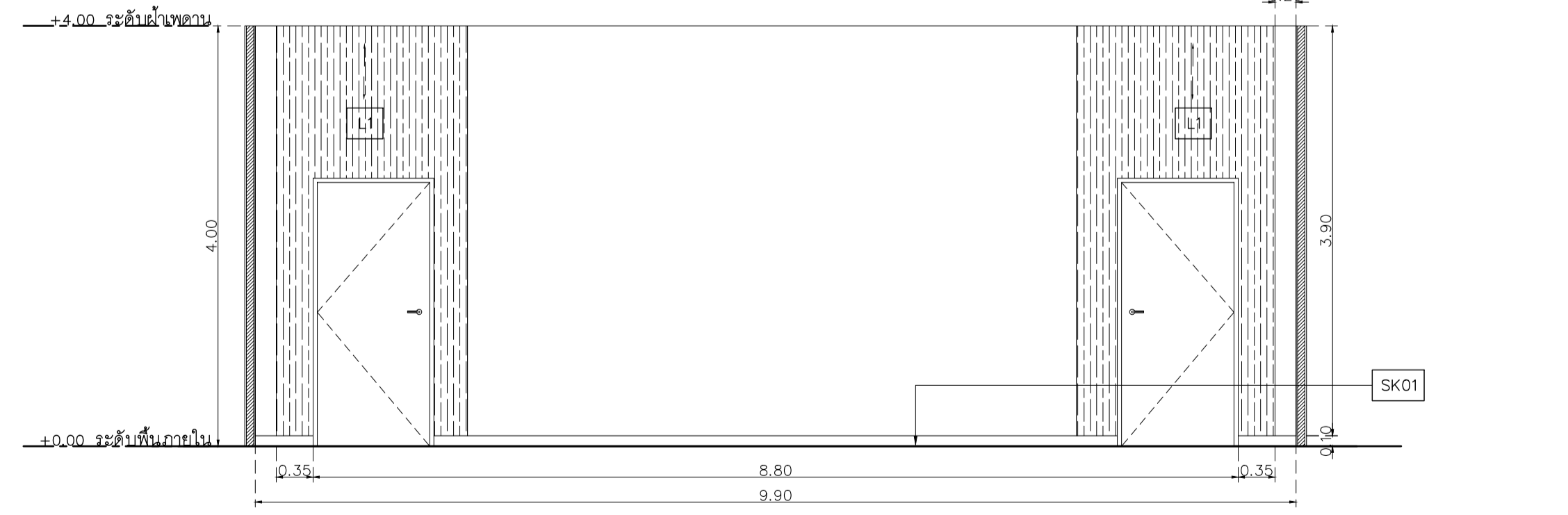

อาคาร CF2  
รูปด้าน 12  
SCALE 1 : 50

- L1 Laminate ชื่อ Wilsonart No.4194EM Trendy Walnut หรือเทียบเท่า Formica, Greenlam, Fineness
- L3 ผนัง หินอ่อนเทียม ชื่อ Hicraftstone Code : H69052
- L5 Laminate ชื่อ Wilsonart No.3904G Antique Glass หรือเทียบเท่า Formica, Greenlam, Fineness
- STA04 ผนัง Stainless ชื่อ Blissmetal code UN-25W10H Stainless copper
- SK01 บั้วพื้น Aluminium ชื่อ Aluminiumthai ขนาด สูง 10 ซม หน้า 5 มม หรือเทียบเท่า
- WALL01 WALLPAPER ยี่ห้อ WALLUP NO. 419-9 รุ่น Basic

เจ้าของโครงการ :



มหาวิทยาลัยวลัยลักษณ์  
WALAILAK UNIVERSITY



Let's Design  
บริษัท เลตส์ ดีไซน์ จำกัด  
เลขที่ 102/30 หมู่ 10 ต.วังน้อย อ.วังน้อย จ.พระนครศรีอยุธยา 19150

PROJECT  
อาคารส่งเสริมผู้ประกอบการ และนวัตกรรม

LOCATION  
มหาวิทยาลัยวลัยลักษณ์  
222 ตำบลไทยบุรี  
อำเภอท่าศาลา จังหวัดนครศรีธรรมราช 80160

ARCHITECTS:  
นายสนธยา คงชัย สสท 1860

นายชัยภัทร บัวผุด ภาสท 19754

INTERIOR DESIGN  
Let's Design Co.,Ltd  
นายกานต์ รอดสวัสดิ์ ส-สน 217

นางกิ่งกัญจน์ รอดสวัสดิ์ ส-สน 218

นางสาวบุษผะ เขจรนันท์ สสท 2678

นางสาววิภากรรณ์ ธิวตอง  
ศึกษารังสรรค์ ธิวตอง

STRUCTURE ENGINEERS :  
Let's Design Co.,Ltd  
นายสมภพ เสงี่ยมศิริภักดิ์ วสท 1754

วิศวกรผู้ตรวจสอบงานโครงสร้าง :

ELECTRICAL ENGINEERS :  
Let's Design Co.,Ltd  
นายชินนทร์ จงรักวาทวัฒน์ วทศ 806

ธนวัฒน์ ตันนิชาติ สทศ 2287  
อ.ชัชวาลย์ อธิวัฒน์

PLUMBING ENGINEER :  
Let's Design Co.,Ltd  
มานิตย์ เมืองคำ วท 808

ENVIRONMENTAL ENGINEER :  
Let's Design Co.,Ltd  
อำนาจ สิลำพินานนท์ สส 305

MECHANICAL ENGINEERS :  
Let's Design Co.,Ltd  
มานิตย์ เมืองคำ วท 808

DRAWING DATE :  
DRAWING TITLE :  
รูปด้าน 7,8,9,10,11,12  
อาคาร CF2

DATE	DESCRIPTION

JOB NUMBER :  
CHECKED :  
APPROVED :  
DRAWN BY :

DWG. NUMBER  
IN203  
TOTAL

NOTE  
This Drawing is Copyright. All Contractors Must Check All Dimensions On Site Only Figured Dimensions And Grid Lines Are To Be Worked From Discrepancies Must Be Reported Immediately To The Architect Or Engineer Concerned Before Processing

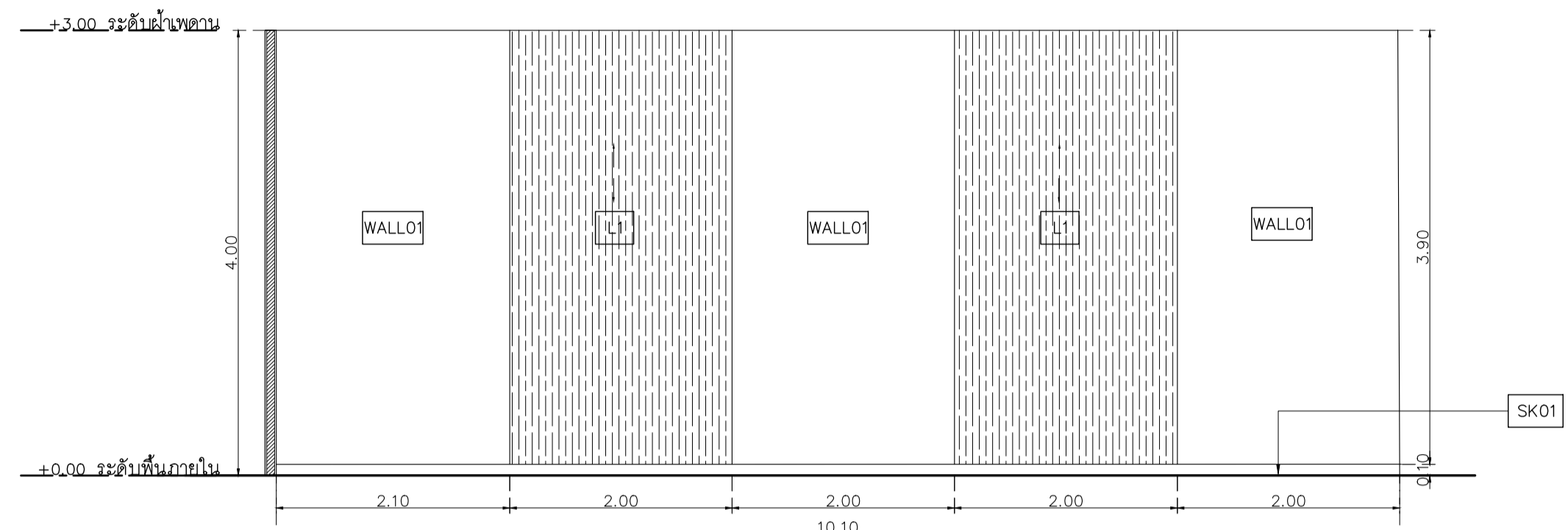

อาคาร CF2  
รูปด้าน 13  
SCALE 1 : 50

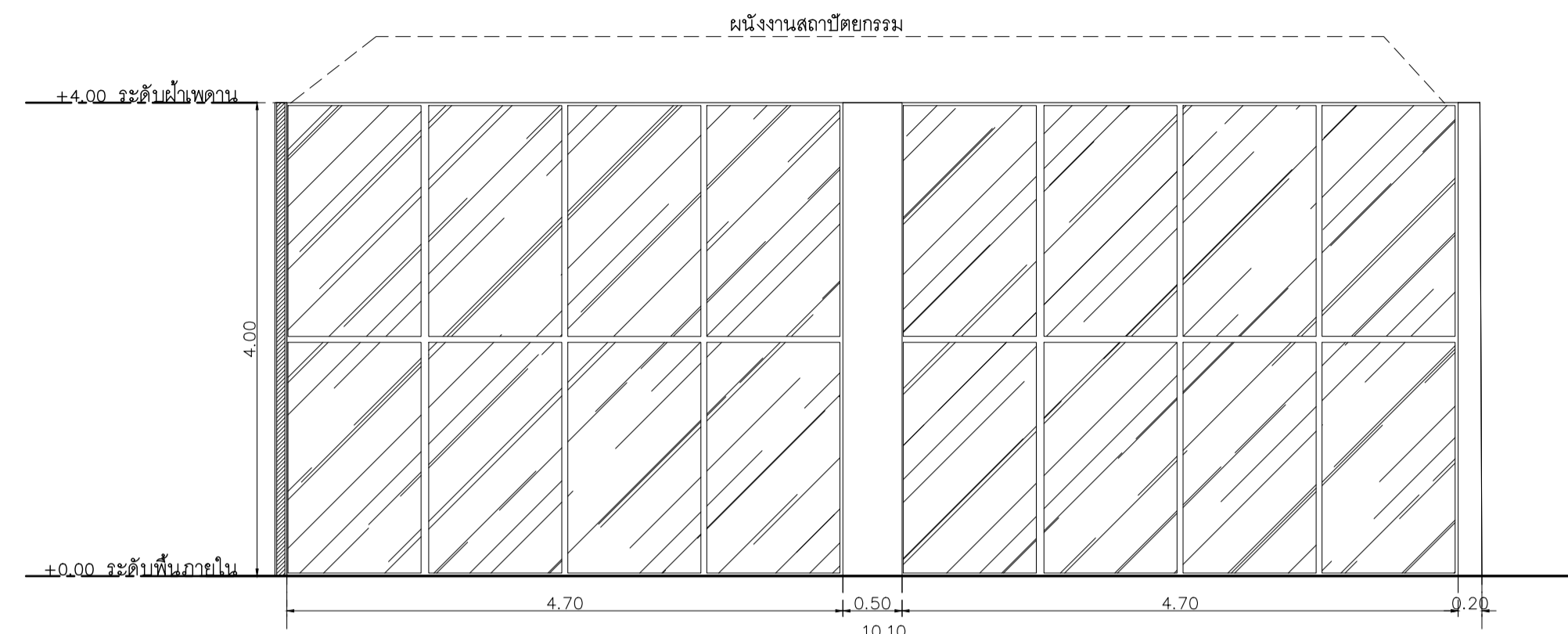

อาคาร CF2  
รูปด้าน 14  
SCALE 1 : 50

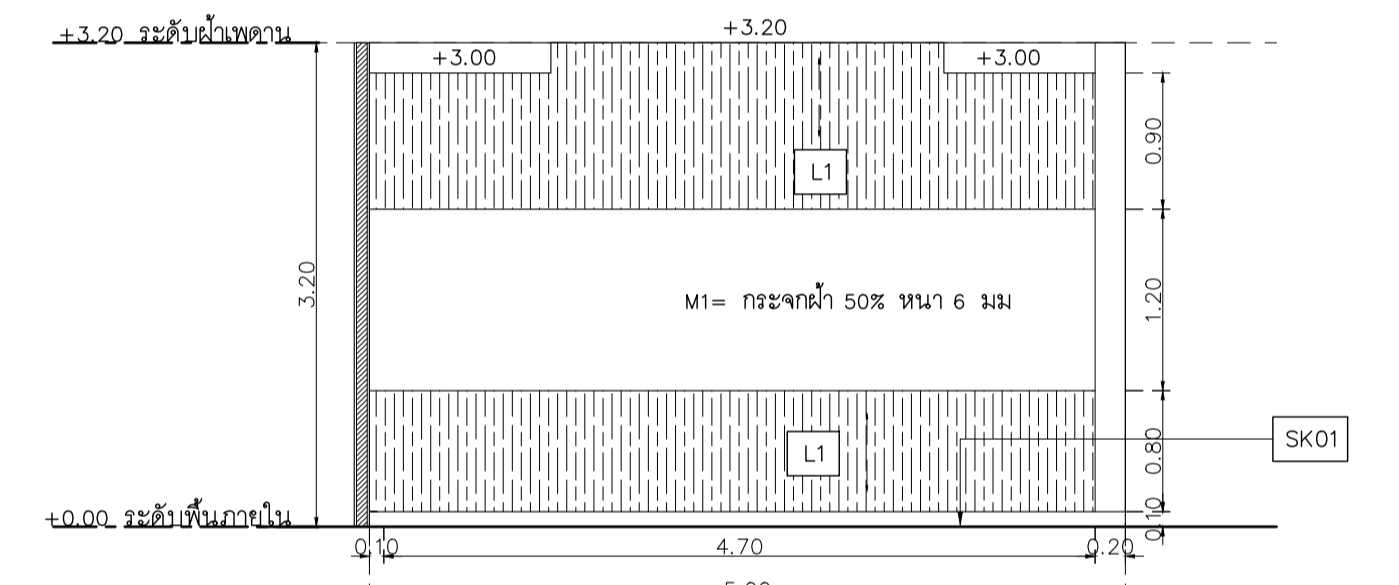

อาคาร CF2  
รูปด้าน 15  
SCALE 1 : 50

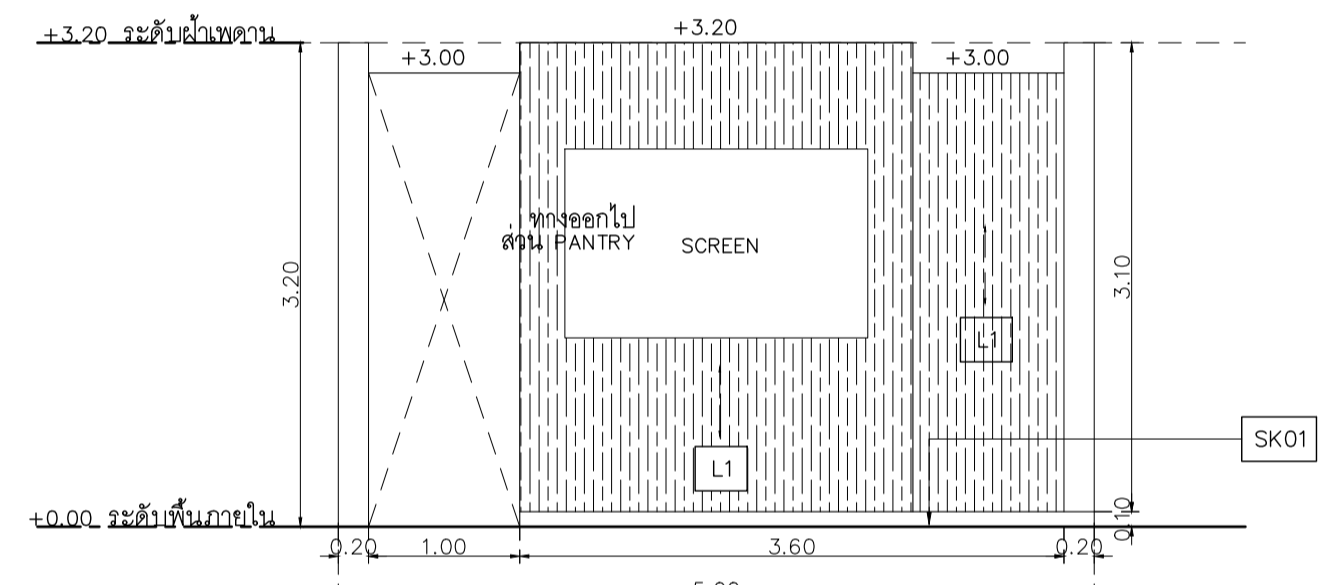

อาคาร CF2  
รูปด้าน 16  
SCALE 1 : 50

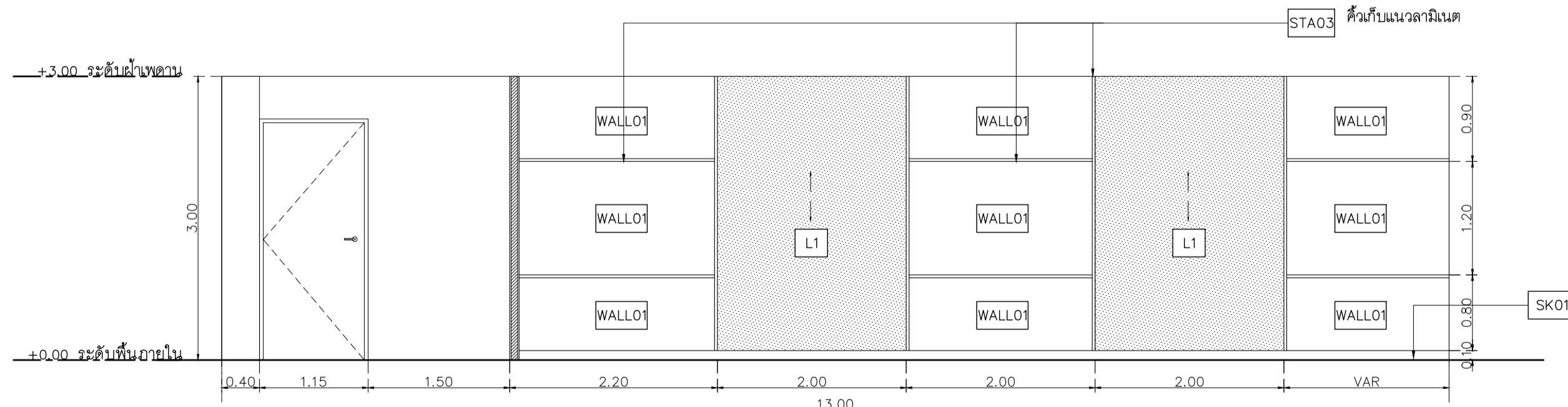

อาคาร CF2  
รูปด้าน 17  
SCALE 1 : 50

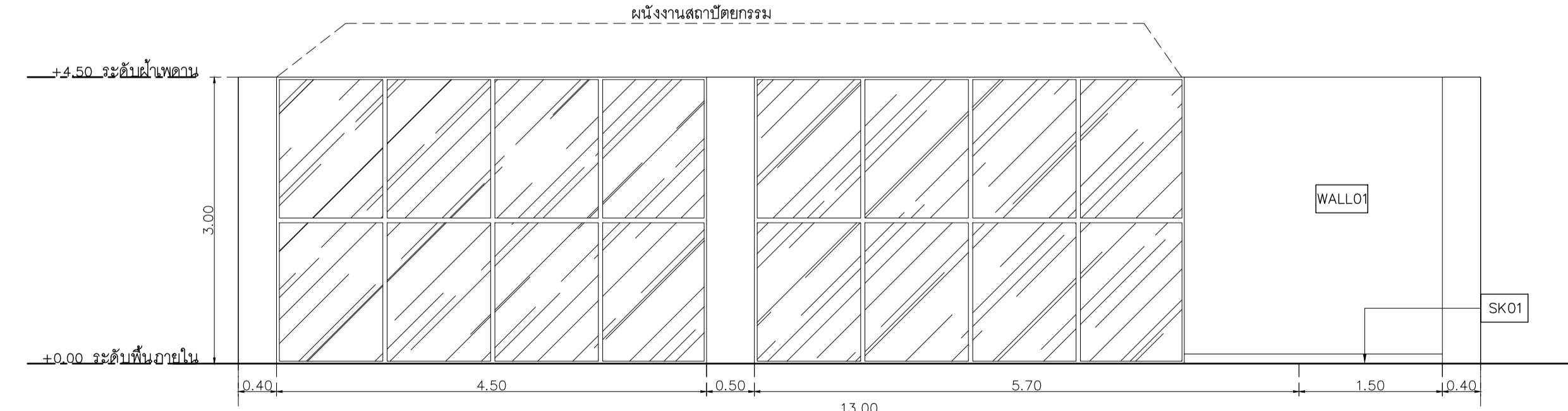

อาคาร CF2  
รูปด้าน 18  
SCALE 1 : 50

- L1 Laminate ของ Wilsonart No.4194EM Trendy Walnut หรือเทียบเท่า Formica, Greenlam, Fineness
- M1 กระเบื้องฝ้า 50% หน้า 6 มม กรอบ STAINLESS เหล็กยิม ขนาด 1x1 ซม
- STA3 แผ่น Stainless ของ Blissmetal code U2W-8W10H Stainless copper
- WALL1 Wallpaper ยี่ห้อ WALL UP No. 419-9 รุ่น Basic
- SK1 บั้วพื้น Aluminium ของ Aluminiumthai ขนาด สูง 10 ซม หน้า 5 มม หรือเทียบเท่า



มหาวิทยาลัยวลัยลักษณ์  
WALAILAK UNIVERSITY  
Let's Design  
บริษัท เลตส์ ดีไซน์ จำกัด  
เลขที่ 102/102 หมู่ 10 ตำบลหนองปรือ อำเภอบางแพะ จังหวัดกาญจนบุรี 31150 โทร 07 347 9551

PROJECT  
อาคารส่งเสริมผู้ประกอบการ  
และนวัตกรรม

LOCATION  
มหาวิทยาลัยวลัยลักษณ์  
222 ตำบลไทยบุรี  
อำเภอท่าศาลา จังหวัดนครศรีธรรมราช 80160

ARCHITECTS:  
นายสนธยา คงชัย สสท 1860

นายชัยภัทร บัวหุด ภาสท 19754

INTERIOR DESIGN  
Let's Design Co.,Ltd  
นายกานต์ รอดสวัสดิ์ ส-สน 217

นางกัญญาณ์ รอดสวัสดิ์ ส-สน 218

นางสาวรุ่งนพร เขจรนันท์ สสท 2678

นางสาววิภากรรณ์ สิวทอง  
ภรรยาคุณ อธิวัฒน์

STRUCTURE ENGINEERS :  
Let's Design Co.,Ltd  
นายสมภพ เงินศิริรักษ์ วสท 1754

วิศวกรผู้ตรวจสอบงานโครงสร้าง :

ELECTRICAL ENGINEERS :  
Let's Design Co.,Ltd  
นายณรินทร์ จาโรโควิทวัฒน์ วทศ 806

ธนวัฒน์ ต้นพืชชาติ สทศ 2287  
วิศวกรผู้ตรวจสอบงานไฟฟ้า

PLUMBING ENGINEER :  
Let's Design Co.,Ltd  
มานิตย์ เมืองคำ วท 808

ENVIRONMENTAL ENGINEER :  
Let's Design Co.,Ltd  
อำนาจ สิลวิพัฒน์นันท สส 305

MECHANICAL ENGINEERS :  
Let's Design Co.,Ltd  
มานิตย์ เมืองคำ วท 808

DRAWING DATE :  
DRAWING TITLE :

รูปด้าน 13,14,15,16,17,18  
อาคาร CF2

DATE	DESCRIPTION

JOB NUMBER :	DWG. NUMBER
CHECKED :	IN204
APPROVED :	TOTAL
DRAWN BY :	

NOTE  
This Drawing is Copyright. All Contractors Must  
Check All Dimensions On Site Only Figured Dimensions  
And Grid Lines Are To Be Worked From  
Discrepancies Must Be Reported Immediately To Be  
The Architect Or Engineer Concerned Before Processing



# ห้องน้ำอาคาร CF2

รายการประกอบแบบสุขภัณฑ์และอุปกรณ์

สัญลักษณ์	รายการ	ผู้ผลิต	รุ่น	สี	หมายเหตุ
LAV1	LAVATORY ชนิดเคาน์เตอร์ ก๊อกเดี่ยวอ่างล้างหน้า ท่อน้ำทิ้ง P-Trap สละล้าง STOP VALVE สายน้ำดี TOP เคาน์เตอร์ พื้นแกรนิตดำลัดทอง หนา 20 มม.	COTTO	หรือเทียบเท่า C0902	WHITE	
LAV2 (HANDICAP)	LAVATORY ชนิดแขวนผนัง ก๊อกเดี่ยวอ่างล้างหน้า ท่อน้ำทิ้ง P-Trap สละล้าง STOP VALVE สายน้ำดี	COTTO	หรือเทียบเท่า C0237 ซาธา (UC+) CT1113A (HM) CT683 (HM) CT670V (HM) CT179N(HM) Z402 (HM)	WHITE CHROME CHROME CHROME CHROME	
WC	WATER CLOSET นั่งราบ สายฉีดชำระ STOP VALVE	COTTO	หรือเทียบเท่า C1702 CT9912#CR(HM) CT179N(HM)	WHITE CHROME CHROME	
UR	URINAL FLUSH VALVE	COTTO	หรือเทียบเท่า C3121 CT457XDUF	WHITE CHROME	
FC	FAUCET ก๊อกเดี่ยว ห้อง JAN	COTTO	หรือเทียบเท่า CT175C11(HW)	CHROME	
FD	ฝาตระแกรง Stainless ดักกลิ่น ขนาดพอดีตามงานระบบ	COTTO	หรือเทียบเท่า CT697Z2P(HM)	CHROME	
PH	กล่องบรรจุกระดาษชำระม้วน	Kimberly-Clark Aquarius*	หรือเทียบเท่า Roll Toilet Paper Dispensers 70270 ขนาด H28.5 x W27.8 x D14.4cm	WHI	
MR	กระจกเงาหน้า 6 มม. สีขนวดตรงแบบ				
R1	ราวทรงตัวติดผนังยาว 60 ซม.	COTTO	หรือเทียบเท่า CT790	CHROME	
R2	ราวทรงตัวสำหรับอ่างล้างหน้าขนาด 74x80 ซม.	COTTO	หรือเทียบเท่า CT795	CHROME	
หมายเหตุ					

## มาตรฐานการติดตั้งสุขภัณฑ์

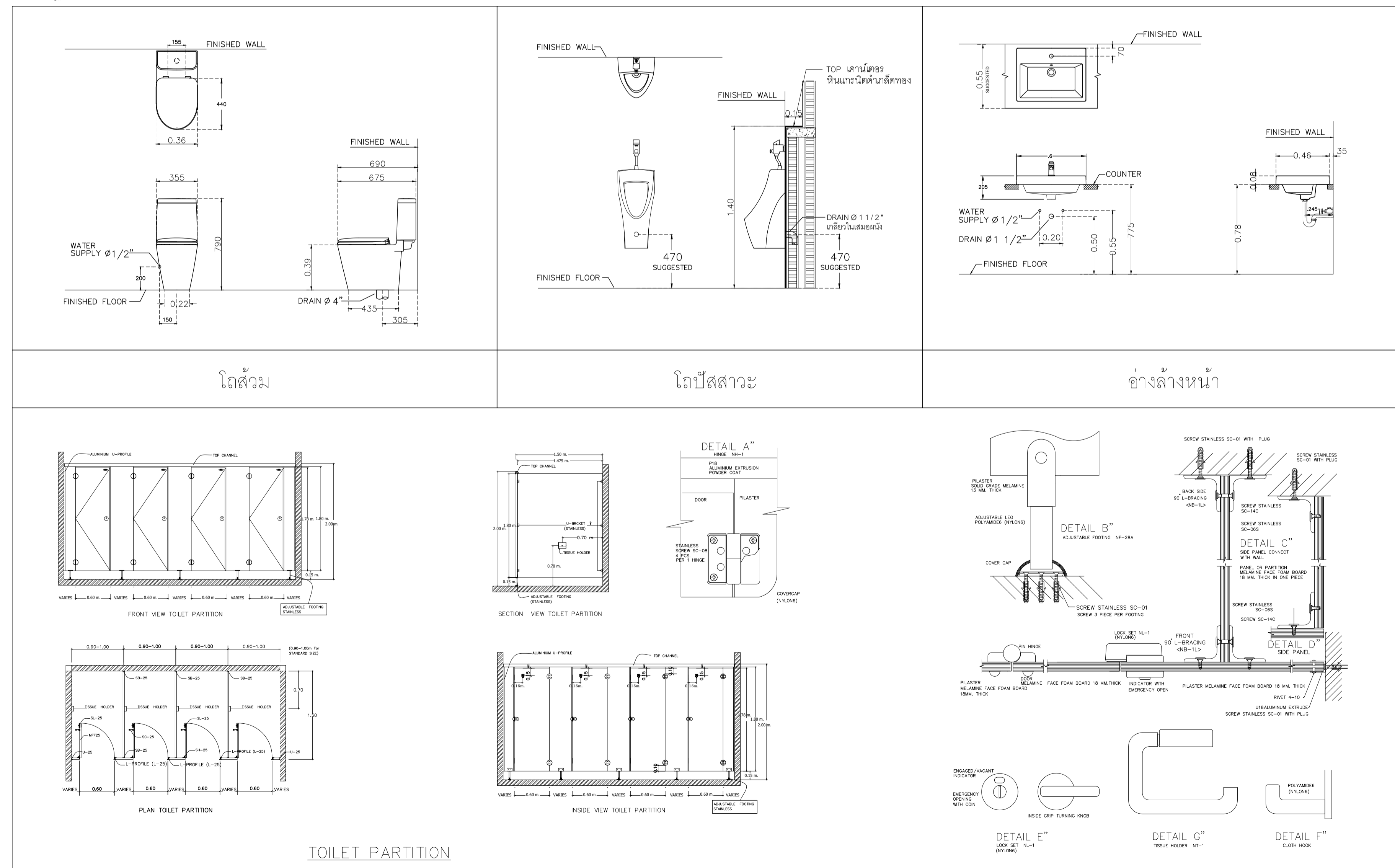

## รายการประกอบแบบวัสดุห้องน้ำหญิง

รายการกระเบื้อง				
รายการ	ขนาด	รุ่น	ผู้ผลิต	
กระเบื้องพื้น	60x60 ซม.	Weather Gray Code : GRW01	WDC หรือเทียบเท่า	
กระเบื้องผนัง	60x60 ซม.	Weather Gray Code : GRW01 ปลูกพื้นจรดฝ้า	WDC หรือเทียบเท่า	
รายการบานประตู				
ผนังห้องน้ำสำเร็จรูป	มาตรฐาน	25MFF ชนิดกันน้ำ ลายไม้	Valor หรือเทียบเท่า Willy, Panel, Dolphin	
รายการฝ้าเพดาน				
ฝ้าเพดาน		ฝ้าเพดานโครงทึบความถี่สูงลักษณะสี่เหลี่ยมจัตุรัสขอบลาด มทข219-2552 ชนิดกันชื้น หนา 9 มม.จากบริษัท ทาลี TOA 4SEASON A8000 หรือเทียบเท่า	GYPROC หรือเทียบเท่า KNAUF, TOA GYPSUM, SCG	

## รายการประกอบแบบวัสดุห้องน้ำชาย

รายการกระเบื้อง				
รายการ	ขนาด	รุ่น	ผู้ผลิต	
กระเบื้องพื้น	60x60 ซม.	Weather Gray Code : GRW01	WDC หรือเทียบเท่า	พื้นขึ้นเป็นบัวสูงผนังสูง 0.15 ม
กระเบื้องผนัง	60x60 ซม.	Weather Gray Code : GRW01	WDC หรือเทียบเท่า	
รายการบานประตู				
ผนังห้องน้ำสำเร็จรูป	มาตรฐาน	25MFF ชนิดกันน้ำ ลายไม้	Valor หรือเทียบเท่า Willy, Panel, Dolphin	
รายการฝ้าเพดาน				
ฝ้าเพดาน		ฝ้าเพดานโครงทึบความถี่สูงลักษณะสี่เหลี่ยมจัตุรัสขอบลาด มทข219-2552 ชนิดกันชื้น หนา 9 มม.จากบริษัท ทาลี TOA 4SEASON A8000 หรือเทียบเท่า	GYPROC หรือเทียบเท่า KNAUF, TOA GYPSUM, SCG	

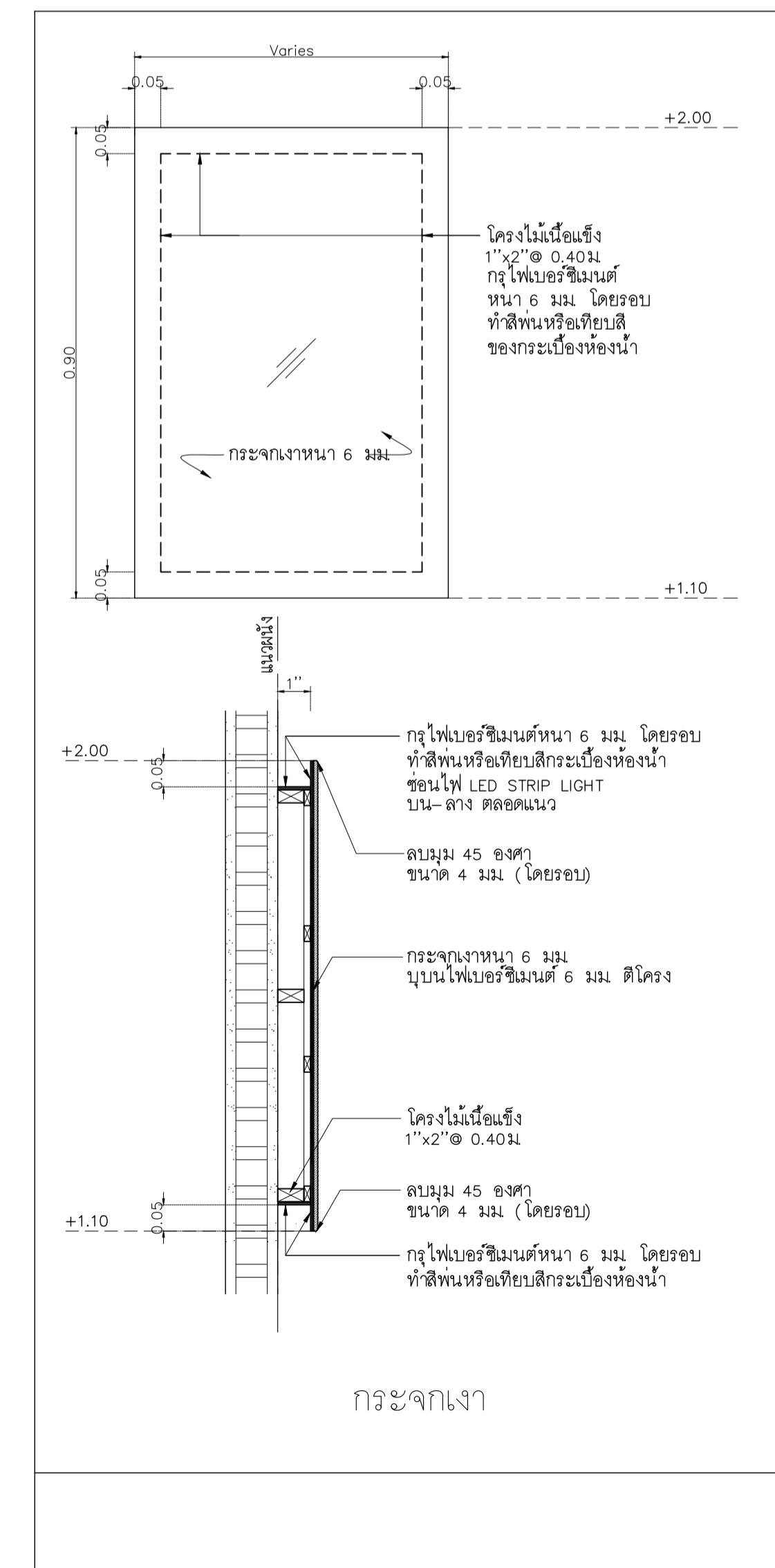

เจ้าของโครงการ :



มหาวิทยาลัยวลัยลักษณ์  
WALAILAK UNIVERSITY



PROJECT

อาคารส่งเสริมผู้ประกอบการ  
และนวัตกรรม

LOCATION

มหาวิทยาลัยวลัยลักษณ์  
222 ตำบลไทรบุรี  
อำเภอท่าศาลา จังหวัดนครศรีธรรมราช 80160

ARCHITECTS:

นายสนธยา คงชัย สดล 1860

นายชัยภัทร บัวผุด สดล 19754

INTERIOR DESIGN

Let's Design Co.,Ltd  
นายกานต์ รอดสวัสดิ์ ส-สน 217

นางกิ่งกานจน์ รอดสวัสดิ์ ส-สน 218

นางสาวปัทมพร เขจรานันท์ สดล 2678

นางสาวกัญจกรณิษฐ์ สดล 2678

STRUCTURE ENGINEERS:

Let's Design Co.,Ltd  
นายสมเทพ เจริญศิริภักดิ์ 2E11754

วิศวกรผู้ตรวจออกแบบงานโครงสร้าง :

ELECTRICAL ENGINEERS:

Let's Design Co.,Ltd  
นายณรินทร์ จรุงโภควัฒนะ วนพ 806

PLUMBING ENGINEER:

Let's Design Co.,Ltd  
อนันต์ ต้นปรีชาดี สทก 2287

ENVIRONMENTAL ENGINEER:

Let's Design Co.,Ltd  
อำนาจ สิลวิพัฒน์นนท์ สส 305

MECHANICAL ENGINEERS:

Let's Design Co.,Ltd  
มานิตย์ เมืองคำ วน 808

DRAWING DATE :

DRAWING TITLE :

ห้องน้ำอาคาร CF2  
รายการประกอบแบบสุขภัณฑ์และอุปกรณ์  
รายการประกอบแบบวัสดุ

DATE

DESCRIPTION

JOB NUMBER :

DWG. NUMBER

CHECKED :

IN301

APPROVED :

TOTAL

DRAWN BY :

NOTE  
This Drawing is Copyright. All Contractors Must  
Check All Dimensions On Site Only. Figured Dimensions  
And Grid Lines Are To Be Worked From.  
Discrepancies Must Be Reported Immediately To Be  
The Architect Or Engineer Concerned Before Processing.

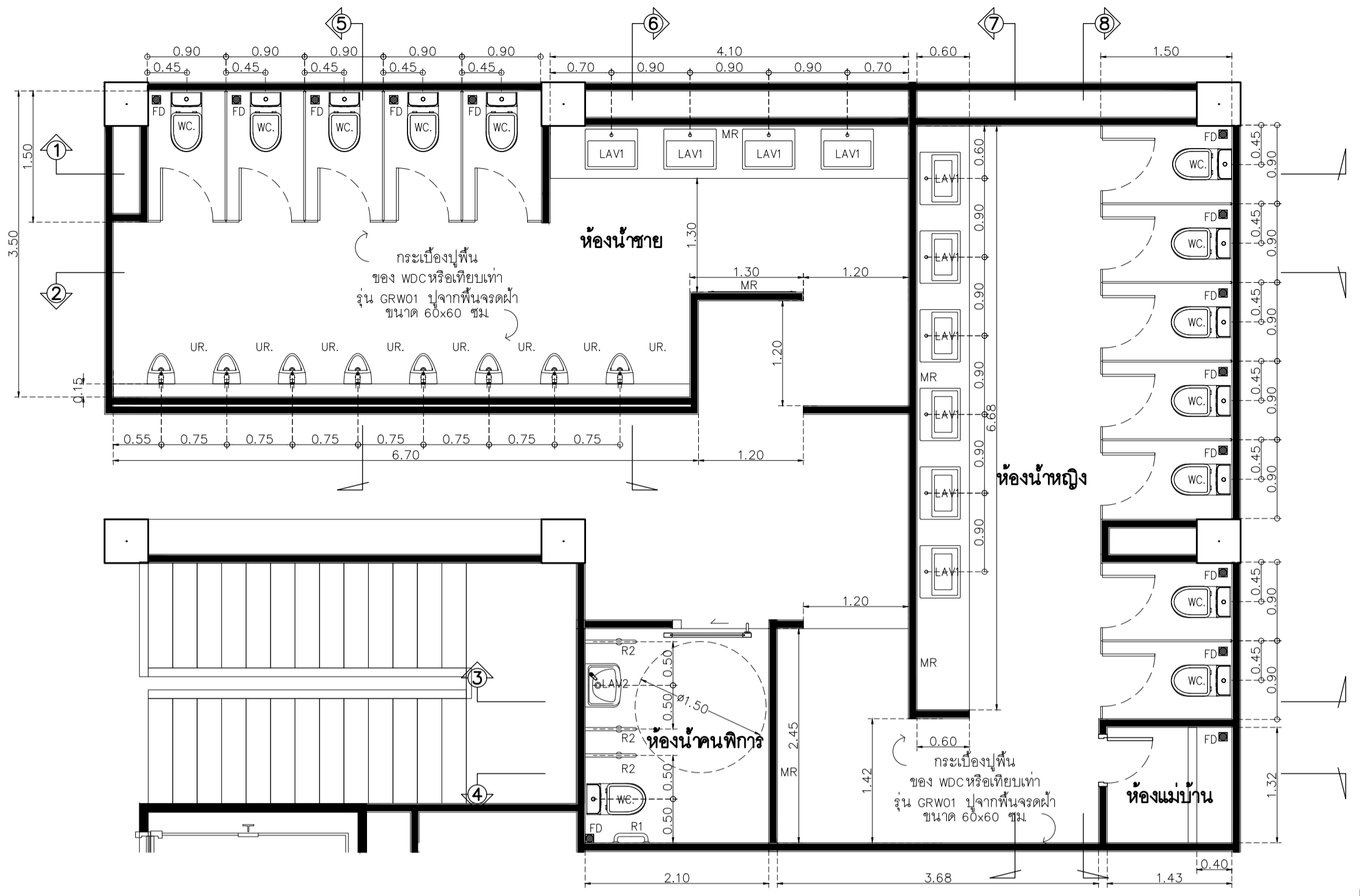

อาคาร CF2  
แบบขยายผังพื้นห้องน้ำ  
SCALE 1 : 50

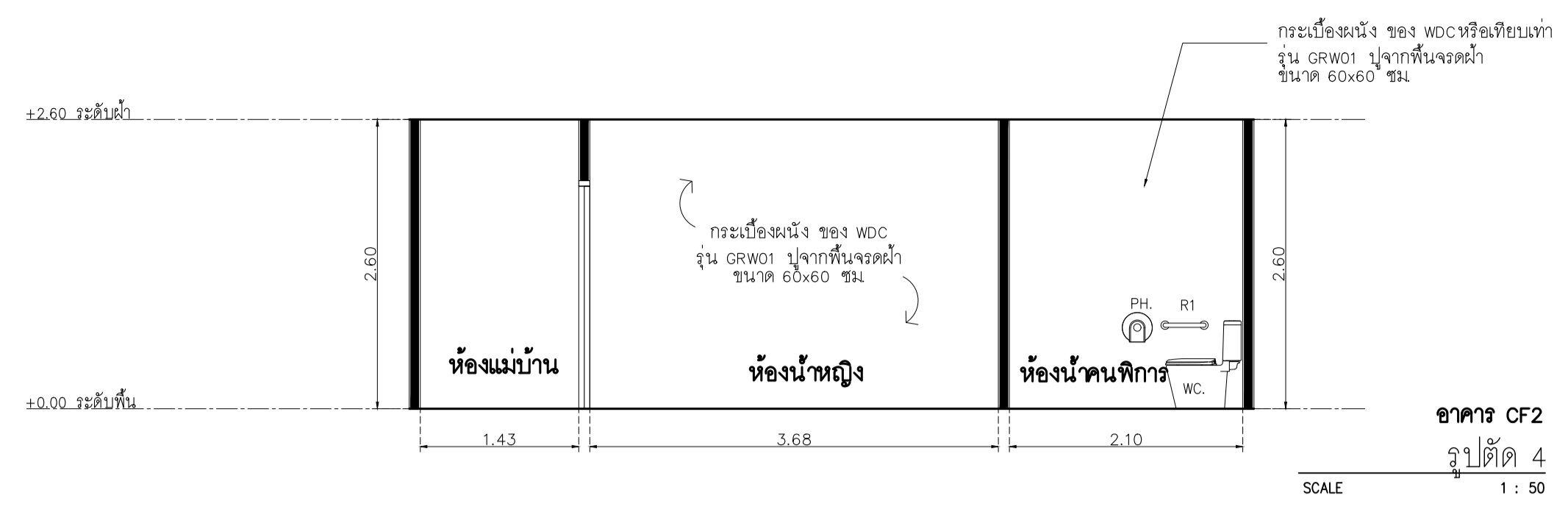

อาคาร CF2  
รูปตัด 4  
SCALE 1 : 50

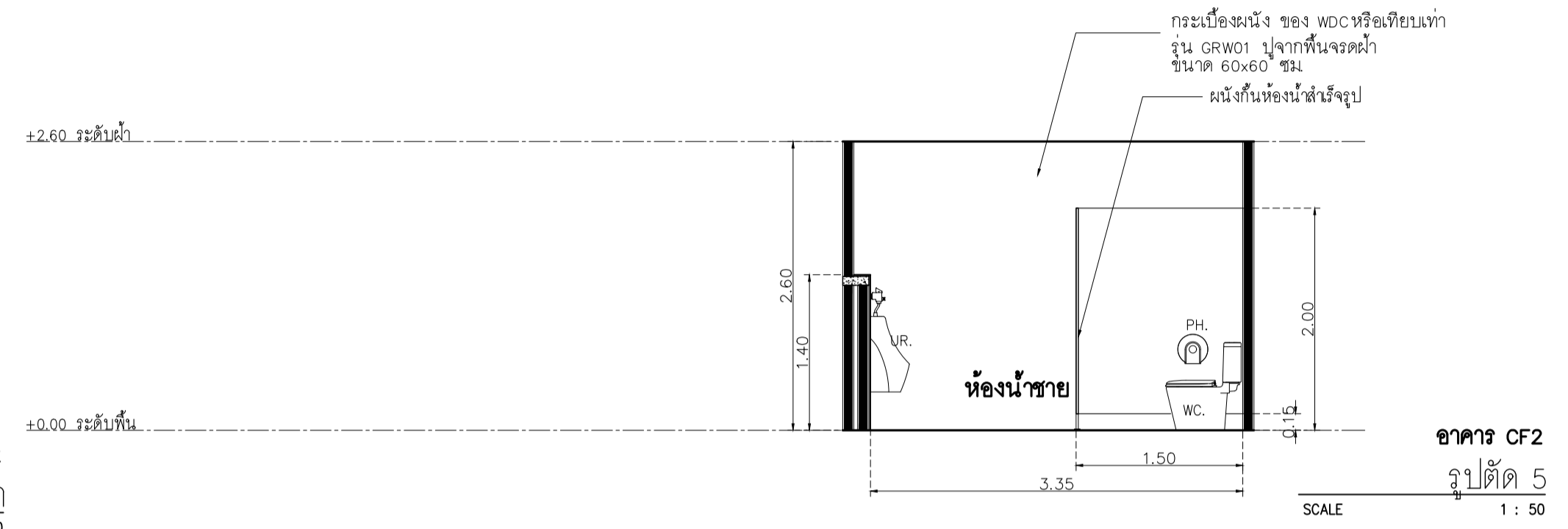

อาคาร CF2  
รูปตัด 5  
SCALE 1 : 50

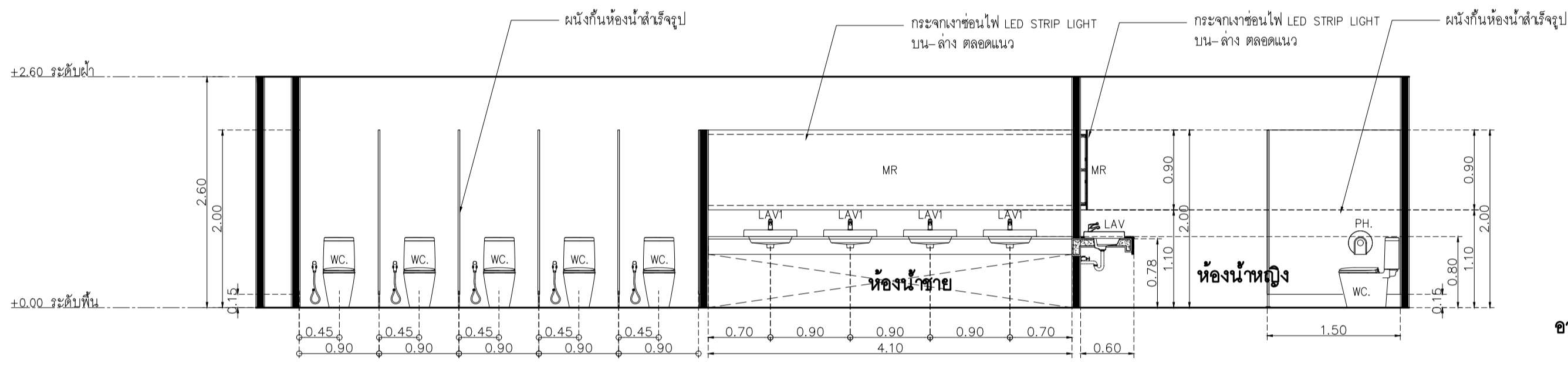

อาคาร CF2  
รูปตัด 1  
SCALE 1 : 50

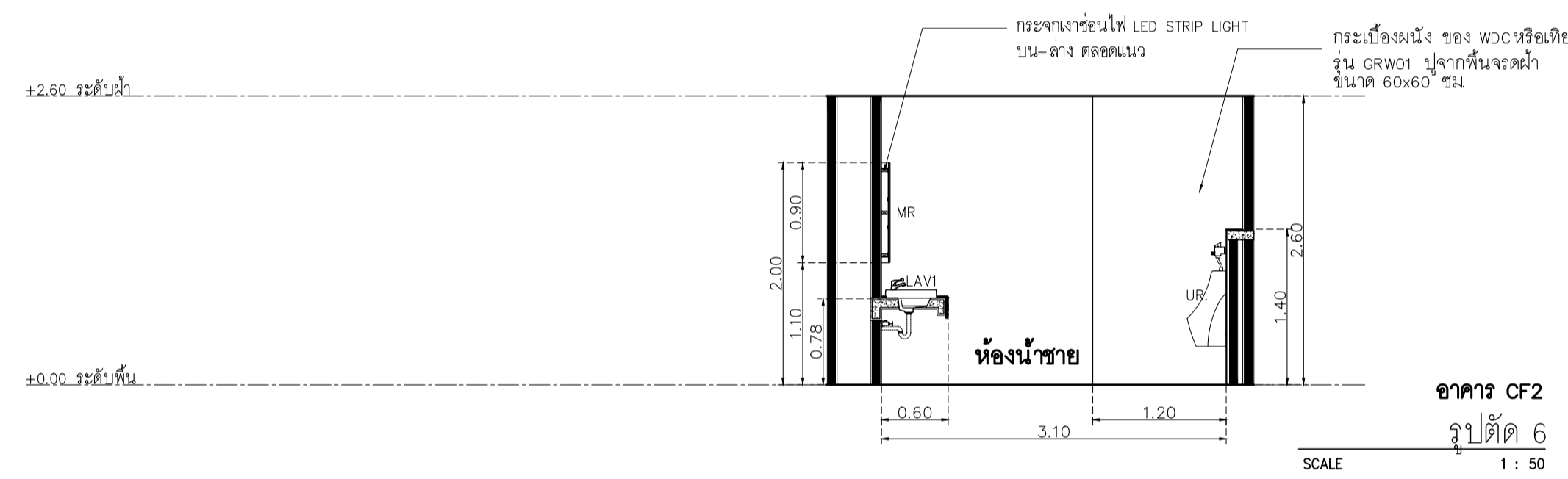

อาคาร CF2  
รูปตัด 6  
SCALE 1 : 50

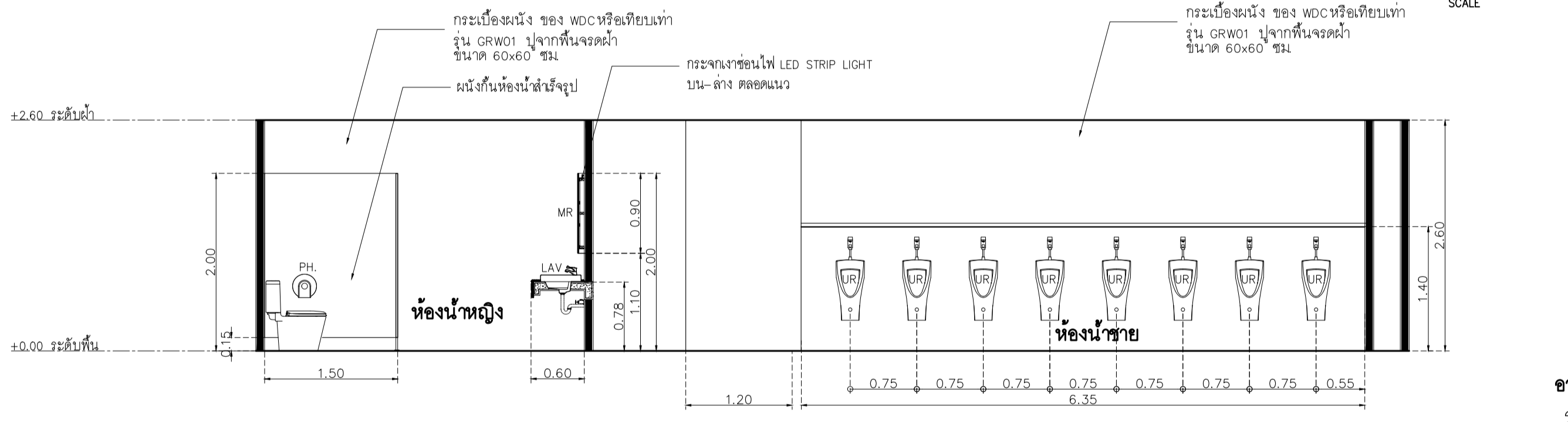

อาคาร CF2  
รูปตัด 2  
SCALE 1 : 50

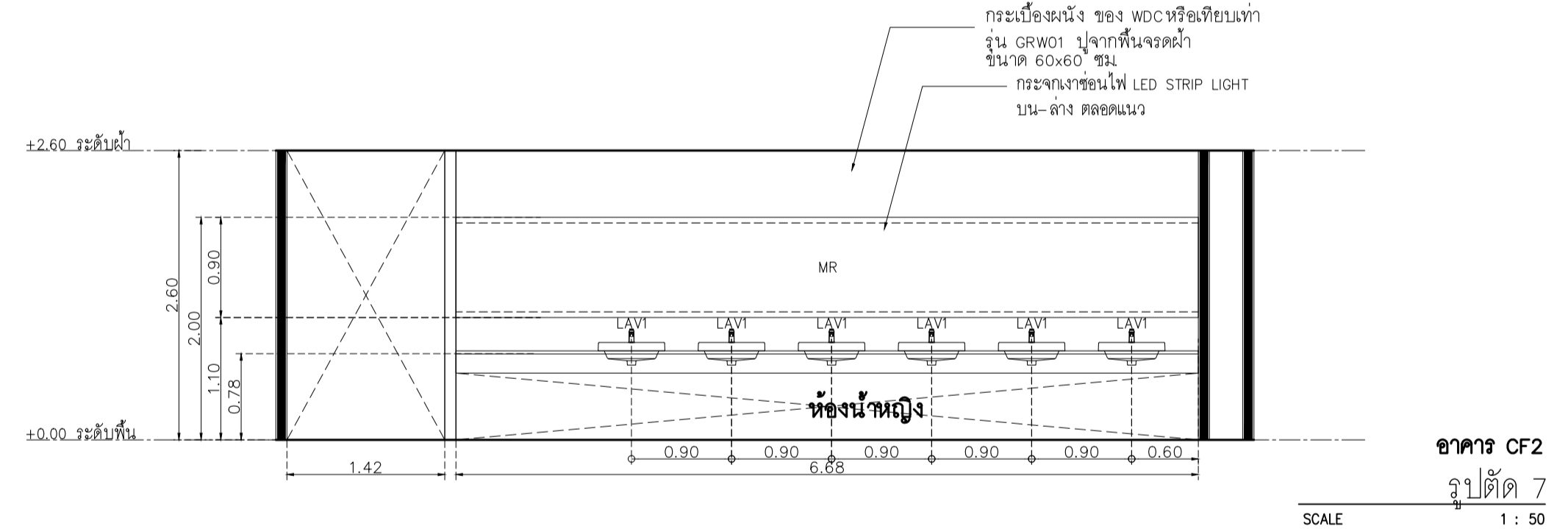

อาคาร CF2  
รูปตัด 7  
SCALE 1 : 50

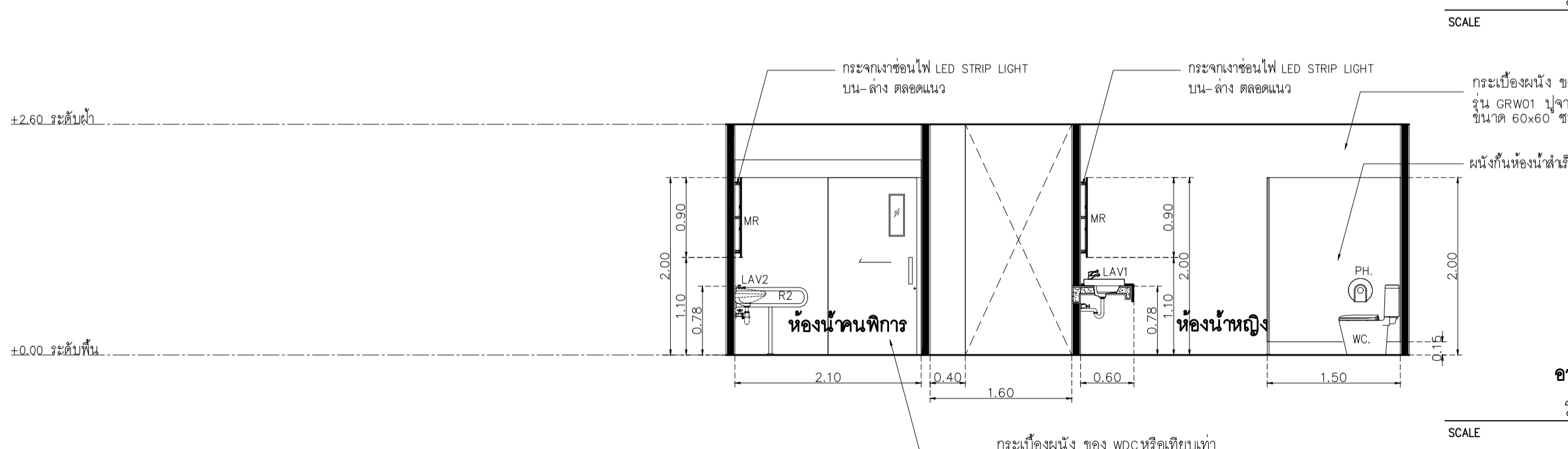

อาคาร CF2  
รูปตัด 3  
SCALE 1 : 50

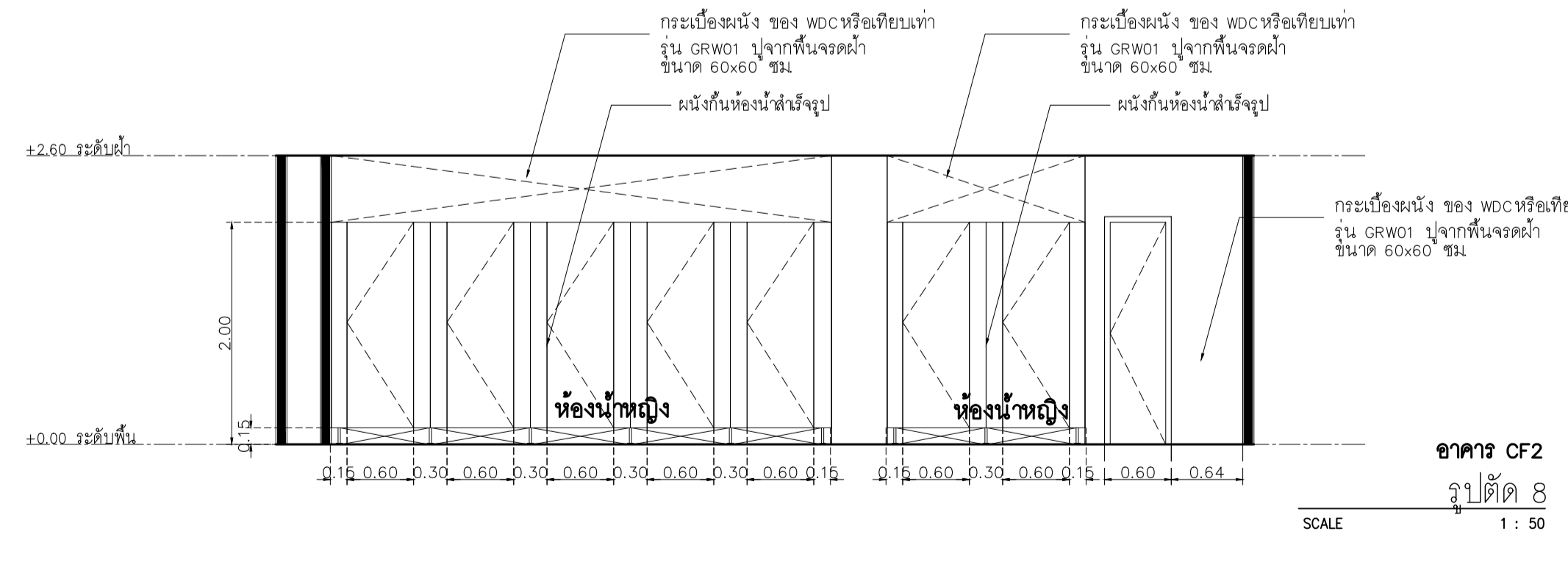

อาคาร CF2  
รูปตัด 8  
SCALE 1 : 50

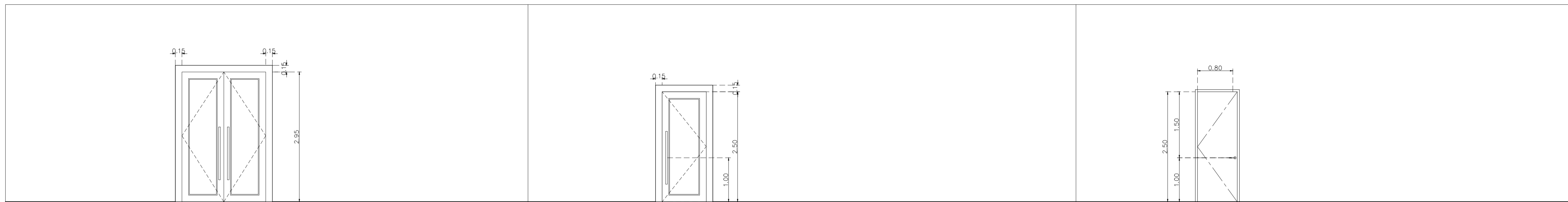

D1		D2		D3	
ลักษณะการเปิด	บานเปิดคู่	ลักษณะการเปิด	บานเปิดเดี่ยว	ลักษณะการเปิด	บานเปิดเดี่ยว
วงกบ	ไม้แดงขนาด 2"x6" ทำสีธรรมชาติ	วงกบ	ไม้แดงขนาด 2"x6" ทำสีธรรมชาติ	วงกบ	ไม้เนื้อแข็ง 2"x4" ทำสีเทียบสีไม้ WILSONART CODE 4194EM TRANDY WALNUT
กรอบบาน	กรอบบานไม้เนื้อแข็ง รวมความหนา 4 ซม. ปิดผิวลามิเนต WILSONART CODE 4194EM TRANDY WALNUT	กรอบบาน	กรอบบานไม้เนื้อแข็ง รวมความหนา 4 ซม. ปิดผิวลามิเนต WILSONART CODE 4194EM TRANDY WALNUT	กรอบบาน	โครงทราฟไม้เนื้อแข็ง ไม้ยึดหนา 10 มม. ปิดผิวลามิเนต WILSONART CODE 4194EM Trendy Walnut
ลูกบิด	-	ลูกบิด	-	ลูกบิด	-
อุปกรณ์	บานพับ VVP ใช้ตั้งพื้น รุ่น FC34 (ตั้งค้างพร้อมอุปกรณ์ (20NM) สีเงิน	อุปกรณ์	บานพับ VVP ใช้ตั้งพื้น รุ่น FC34 (ตั้งค้างพร้อมอุปกรณ์ (20NM) สีเงิน	อุปกรณ์	บานพับ VVP บานพับ รุ่น SS4325 SS-FT สีผสมเคลือบด้าน หัวดีด
	อุปกรณ์ล็อค VVP ตลับลูกหมุน MORITSE LOCK รุ่น ML-001-E-ENT-SS แบบปิดลิ้นบาน	อุปกรณ์ล็อค	อุปกรณ์ล็อค VVP ตลับลูกหมุน MORITSE LOCK รุ่น ML-001-E-ENT-SS แบบปิดลิ้นบาน	อุปกรณ์ล็อค	อุปกรณ์ล็อค VVP ตลับลูกหมุน MORITSE LOCK รุ่น ML-001-E-ENT-SS
	VVP ผ่าครอบใส่ลูกหมุน MORITSE		VVP ผ่าครอบใส่ลูกหมุน MORITSE		VVP ใส่ลูกหมุน รุ่น AT-050 แห่งปิดกลม 6 พิน สีวูด
	VVP ใส่ลูกหมุน รุ่น AT-050 แห่งปิดกลม 6 พิน สีวูด		VVP ใส่ลูกหมุน รุ่น AT-050 แห่งปิดกลม 6 พิน สีวูด		มือจับ VVP มือจับกันโยก MORITSE LOCK รุ่น LM-TH002-C-SS ครบชุด
	VVP กลอนฝัง รุ่น FB-6 สีผสมเคลือบด้าน SS		มือจับ VVP มือจับ รุ่น HD160 #2065 20x40x800 สีวูด		กันชนประตู VVP กันชนประตู รุ่น DT-40L
	มือจับ VVP มือจับ รุ่น HD160 #2064 20x40x600 สีวูด		วัสดุกันเสียง งานประตูกันเสียง โดย Finn Decor Co.,Ltd.		
	วัสดุกันเสียง งานประตูกันเสียง โดย Finn Decor Co.,Ltd.				

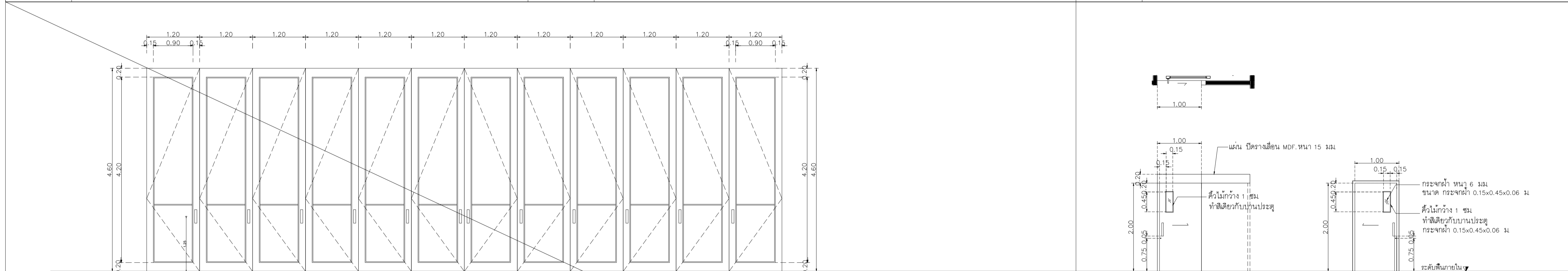

D4		D5	
ลักษณะการเปิด	บานเดี่ยว	ลักษณะการเปิด	ประตูบานเลื่อนห้องนั่งเล่น
วงกบ	ไม้เนื้อแข็งขนาด 2"x6"	วงกบ	วงกบไม้เนื้อแข็ง 2"x5" ทำสีขาว
กรอบบาน	โครงไม้เนื้อแข็งกว้าง 5" กระจกนิรภัย และ ผ่าบุพร้อมฉนวนกันเสียง	กรอบบาน	โครงทราฟไม้เนื้อแข็ง ไม้ยึดหนา 10 มม. ปิดผิวลามิเนต wilsonart 0131M
ลูกบิด	ผ่าบุพร้อมฉนวนกันเสียงรวมความหนา 5 ซม. ทั้งสองด้าน	ลูกบิด	กระจกฝ้า หนา 6 มม.
อุปกรณ์	บานเดี่ยวขนาดใหญ่ ครบชุด	อุปกรณ์	รางเลื่อน HAWA ชุดอุปกรณ์บานเลื่อนอลูมิเนียม NO.942.50.002 JUNIOR 250/B พร้อมราง
		อุปกรณ์ล็อค	HAFALE MORTISE LOCK FOR SLIDING DOOR STARTEC NO.911.26.292 + ใส่ลูกหมุน 2 ทาง
			ด้านในทางลัด ด้านนอกทึบยึดยุโรป + ผ่าครอบลูกหมุน
		มือจับ	มือจับ รุ่น HD187 สูง 35 ซม.

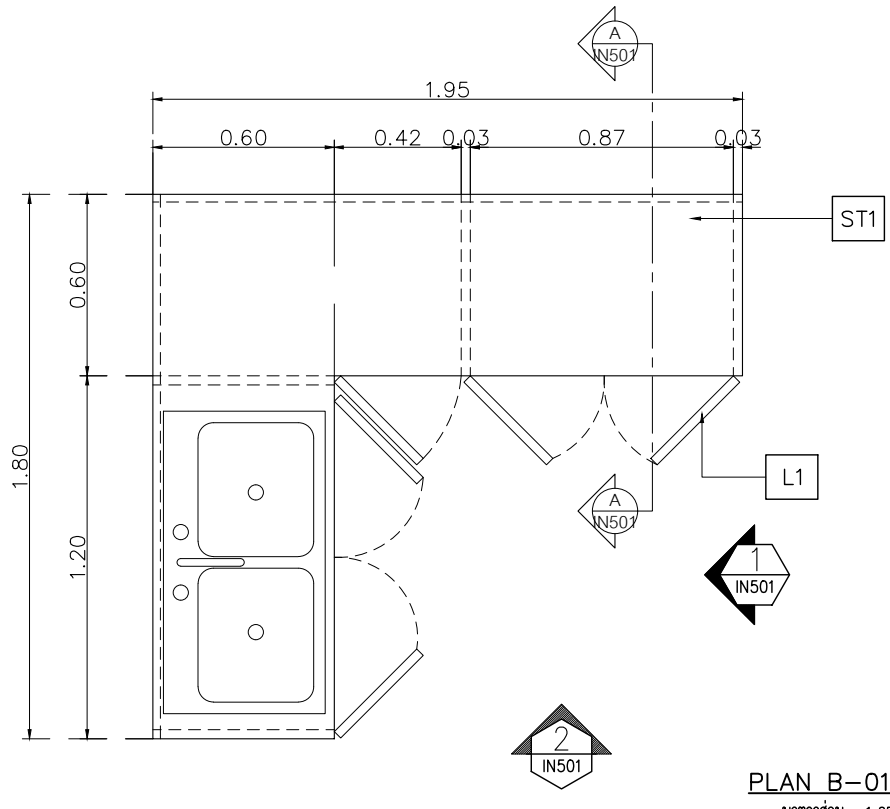

**PLAN B-01**  
มาตราส่วน 1:25

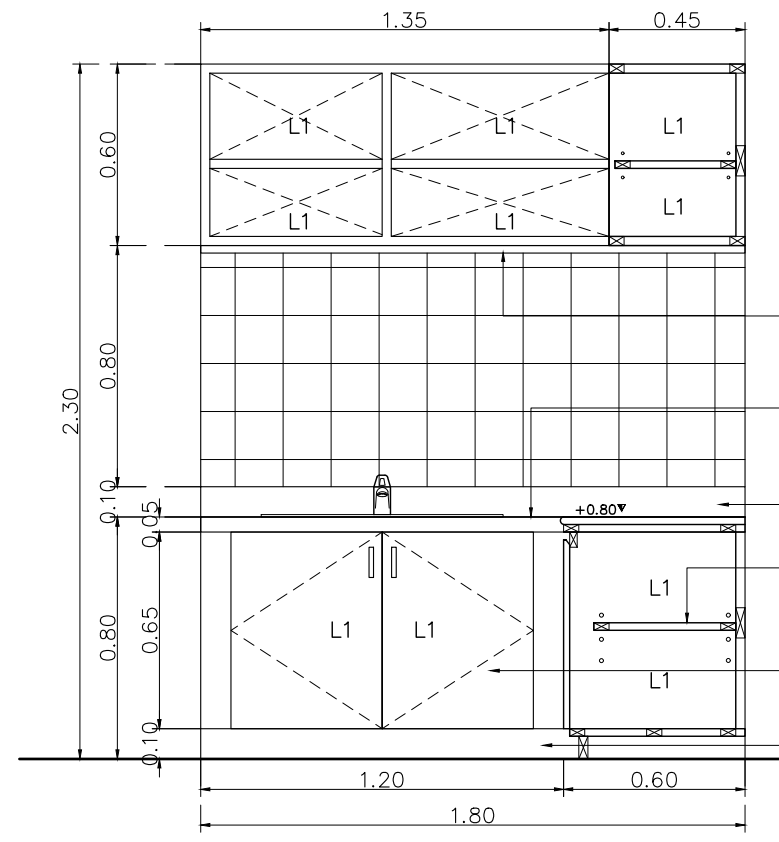

- L1 Laminate ของ Wilsonart No.4194EM Trendy Walnut หรือเทียบเท่า Formica, Greenlam, Fineness
- ST1 หินอ่อนเทียม หนา 15มม SNOW PEARL ยี่ห้อ THG
- W2 ผนังกระเบื้องพอร์ซเลน ของ COTTO รุ่น FT 30X30 ปี- กวีดี เทา PM ขนาด 30X30 ม. ลายตาราง

**SECTION A-A**  
มาตราส่วน 1:25

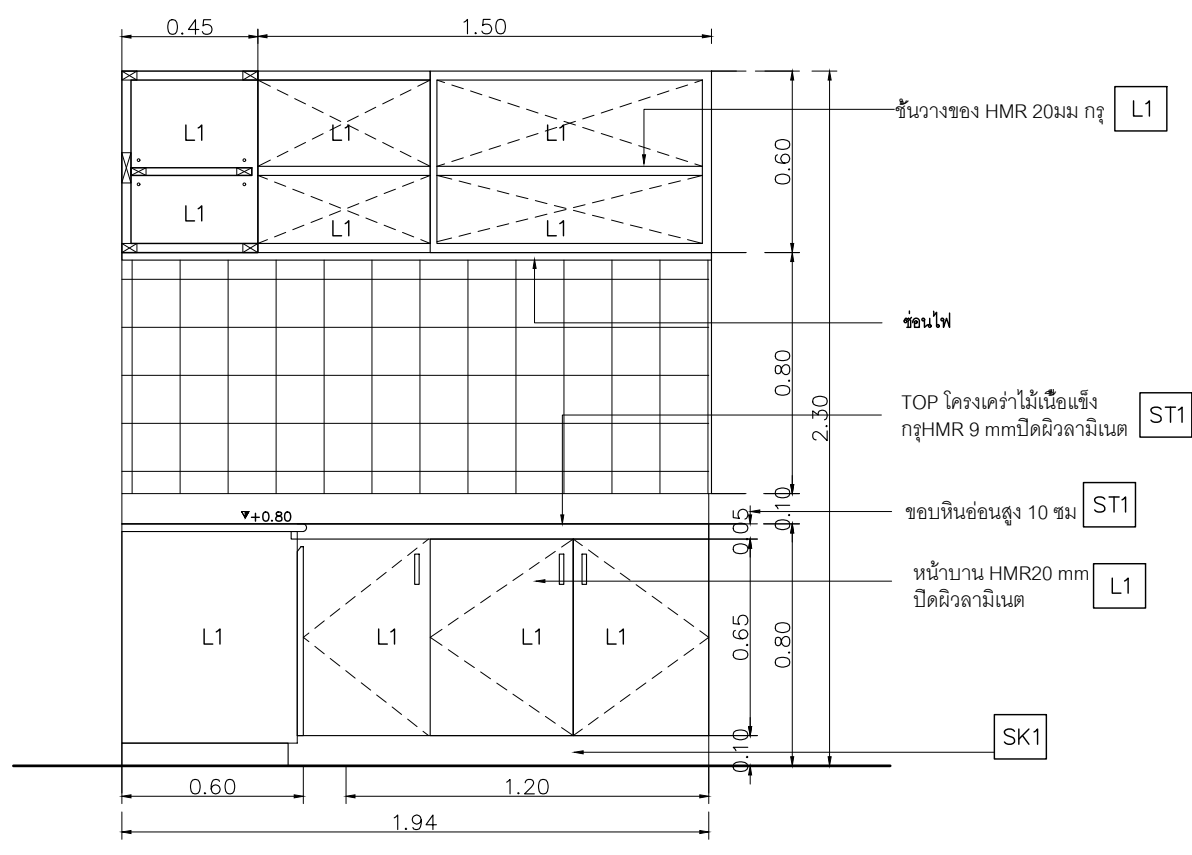

**ELEVATION 2**  
มาตราส่วน 1:25

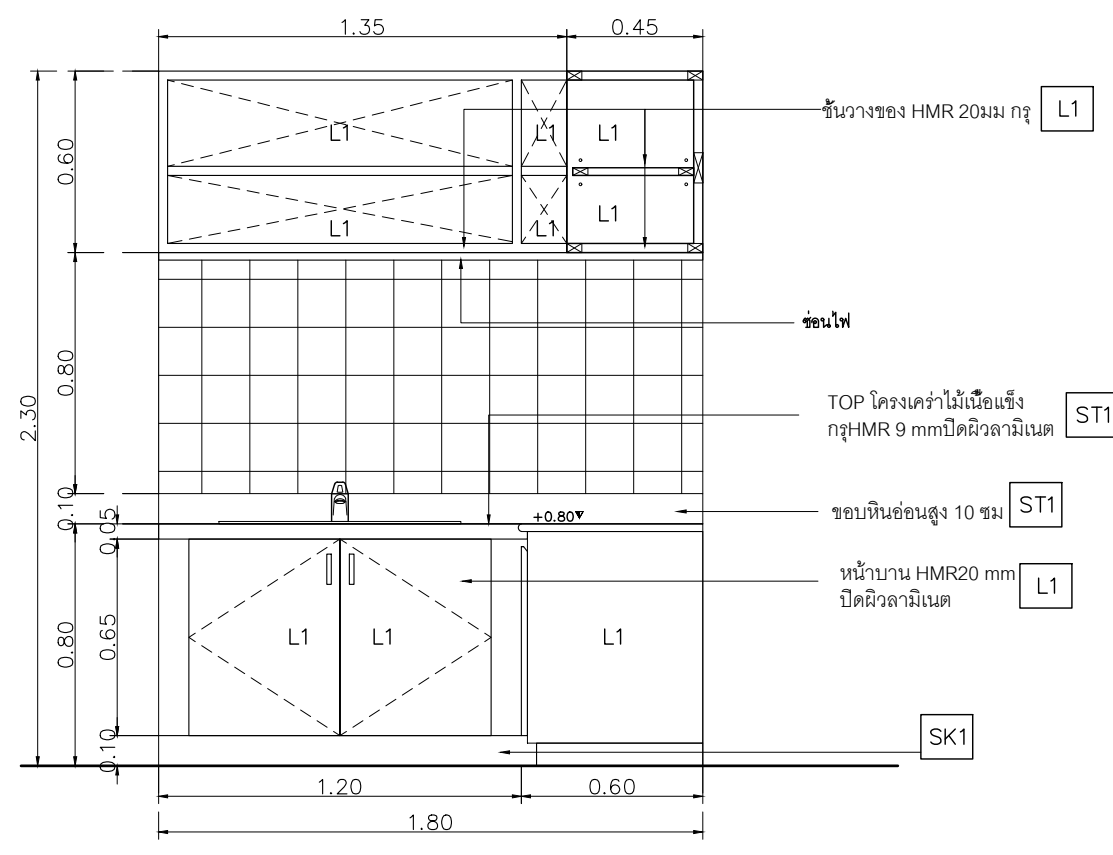

**ELEVATION 1**  
มาตราส่วน 1:25

เจ้าของโครงการ :



**มหาวิทยาลัยวลัยลักษณ์**  
WALAILAK UNIVERSITY



**Let's Design**  
บริษัท เลตส์ ดีไซน์ จำกัด  
เลขที่ ๑๑๑/๑๑๑ ถนนวิภาวดีรังสิต แขวงจตุจักร เขตจตุจักร กรุงเทพฯ 10330 โทร ๐๒ ๕๑๒ ๖๕๖

PROJECT  
**อาคารส่งเสริมผู้ประกอบการ และนวัตกรรม**

LOCATION  
มหาวิทยาลัยวลัยลักษณ์  
222 ตำบลไทยบุรี  
อำเภอท่าศาลา จังหวัดนครศรีธรรมราช 80160

ARCHITECTS:  
นายสนธยา คงชัย สด 1860

นายชัยภัทร บัวหุด สด 19754

INTERIOR DESIGN  
Let's Design Co.,Ltd  
นายกันต์ รอดสวัสดิ์ ส-สน 217  
นางกิ่งกมล รอดสวัสดิ์ ส-สน 218  
นางสาวปัทมา เจริญพันธ์ สด 2678

นางสาวกัญจกรณิธิ ธิษะทอง  
สถาปนิก (วิชาชีพ)

STRUCTURE ENGINEERS :  
Let's Design Co.,Ltd  
นายสมภพ เจริญศรีรักษ์ วย1754

วิศวกรตรวจสอบงานโครงสร้าง :

ELECTRICAL ENGINEERS :  
Let's Design Co.,Ltd  
นายณัฐวัฒน์ จาตุโรทัยวัฒน์ วทศ 808

นายณัฐวัฒน์ จาตุโรทัยวัฒน์ วทศ 808

นายณัฐวัฒน์ ดันปีชาติ สทศ 2287

PLUMBING ENGINEER :  
Let's Design Co.,Ltd  
นายณัฐวัฒน์ เมืองคำ วทศ 808

ENVIRONMENTAL ENGINEER :  
Let's Design Co.,Ltd  
อานาจ สีลาวัฒนานนท์ สส 305

MECHANICAL ENGINEERS :  
Let's Design Co.,Ltd  
นายณัฐวัฒน์ เมืองคำ วทศ 808

DRAWING DATE :  
DRAWING TITLE :  
แบบขยาย B-01 (1/1)  
อาคาร CP2

DATE	DESCRIPTION

JOB NUMBER :  
CHECKED :  
APPROVED :  
DRAWN BY :

DWG. NUMBER  
**IN501**  
TOTAL

NOTE  
This Drawing is Copyright All Contractors Must  
Check All Dimensions On Site Only Figured Dimensions  
And Grid Lines Are To Be Worked From  
Discrepancies Must Be Reported Immediately To Be  
The Architect Or Engineer Concerned Before Processing

เจ้าของโครงการ :



มหาวิทยาลัยวลัยลักษณ์  
WALAILAK UNIVERSITY



PROJECT

อาคารส่งเสริมผู้ประกอบการ  
และนวัตกรรม

LOCATION

มหาวิทยาลัยวลัยลักษณ์  
222 ตำบลไทยบุรี  
จังหวัดน่าน 55000 โทร 042 841 811

ARCHITECTS:

นายสนธยา คงชัย สด 1860

นายชัยภัทร บัวสุด ภูส 19754

INTERIOR DESIGN

Let's Design Co.,Ltd

นายกานต์ รอดสวัสดิ์ ส-สน 217

นางกิ่งกานจน์ รอดสวัสดิ์ ส-สน 218

นางสาวปัทมา เจริญบันเทิง สด 2678

นางสาวภัทราภรณ์ คุ้มทอง

STRUCTURE ENGINEERS :

Let's Design Co.,Ltd

นายสมภพ เจริญบันเทิง ภูส 1754

วิศวกรผู้ตรวจสอบงานโครงสร้าง :

ELECTRICAL ENGINEERS :

Let's Design Co.,Ltd

นายณรินทร์ จารุโศภณวัฒน์ ภูท 806

ธนวัฒน์ ต้นนิชาติ สทศ 2287

PLUMBING ENGINEER :

Let's Design Co.,Ltd

มานิตย์ เมืองคำ ภูท 808

ENVIRONMENTAL ENGINEER :

Let's Design Co.,Ltd

อำนาจ สีลาวัฒนานนท์ สส 305

MECHANICAL ENGINEERS :

Let's Design Co.,Ltd

มานิตย์ เมืองคำ ภูท 808

DRAWING DATE :

DRAWING TITLE :

แบบขยายห้องละหมาด (1/5)

อาคาร CF2



DATE	DESCRIPTION

JOB NUMBER :	DWG. NUMBER
CHECKED :	IN502
APPROVED :	TOTAL
DRAWN BY :	

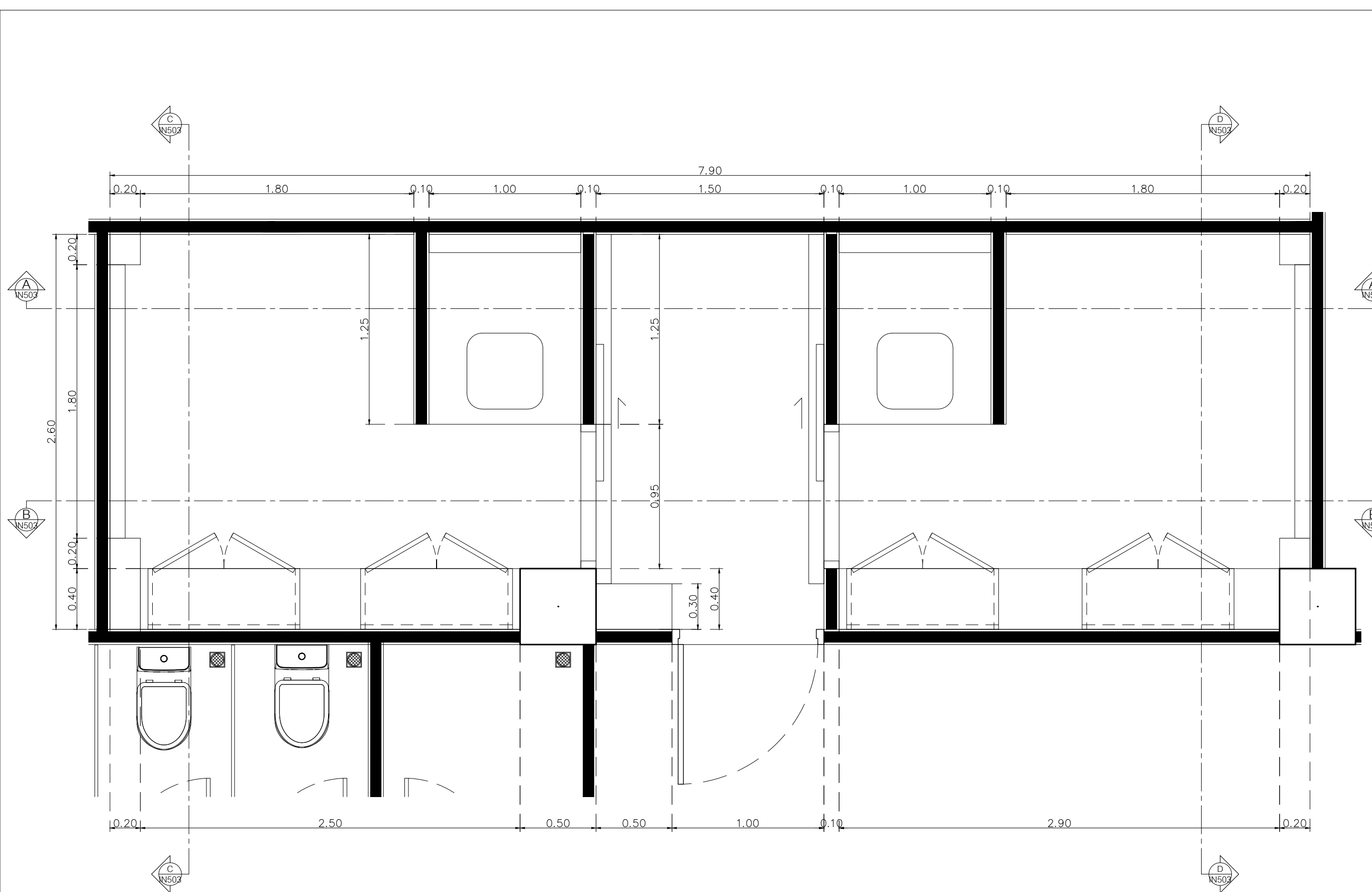
NOTE  
This Drawing is Copyright All Contractors Must  
Check All Dimensions On Site Only Figured Dimensions  
And Grid Lines Are To Be Worked From  
Discrepancies Must Be Reported Immediately To Be  
The Architect Or Engineer Concerned Before Proceeding



แบบขยาย ห้องละหมาด  
มาตราส่วน 1:25

L1	Laminate ขอบ Wilsonart No.4194EM Trendy Walnut หรือเทียบเท่า Formica, Greenlam, Fineness	WALL01	Wallpaper ยี่ห้อ WALL UP No. 419-9 รุ่น Basic	เจ้าของโครงการ :	 <b>มหาวิทยาลัยวลัยลักษณ์</b> <b>WALAILAK UNIVERSITY</b>  Let's Design บริษัท เลตส์ ดีไซน์ จำกัด 100 หมู่ 10 ตำบลหนองปรือ อำเภอบางแพรมะ อ.บางแพรมะ จ.ราชบุรี 76120 โทร 02 947 9551
W2	ผนังกระเบื้องพอร์ซเลน ของ COTTO รุ่น FT 30X30 ปี-กริด เทา PM ขนาด 30X30 ม. ลายดาวร่วง	SK03	บัวพื้น PVC หน้า 1 ซม. สูง 10 ซม. ทาสีขาว TOA W9120 Simply white	PROJECT	
ST2	หินอ่อน ARISTON WHITE ยี่ห้อ สยามตาก หรือเทียบเท่า หน้า 15 มม ห่องlomerad			อาคารส่งเสริมผู้ประกอบการ และนวัตกรรม	

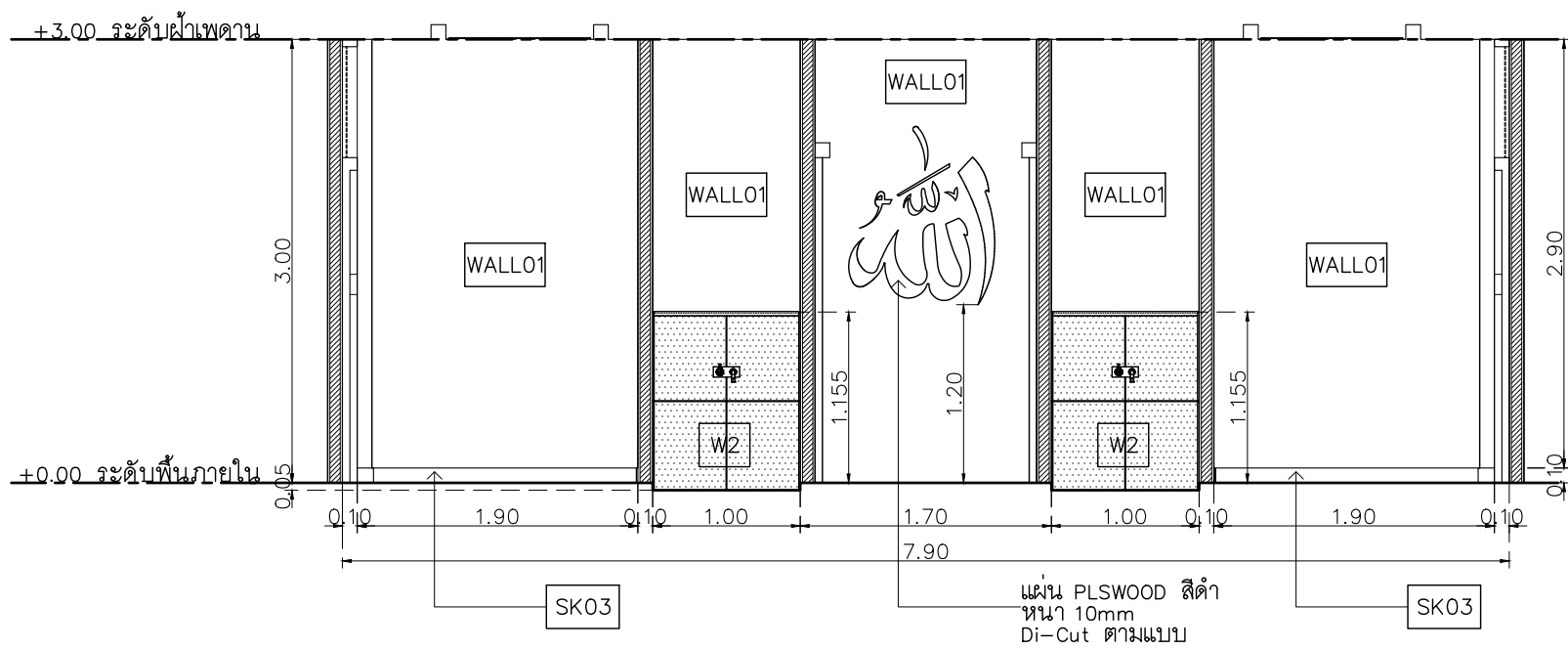

SECTION A-A  
มาตราส่วน 1:50

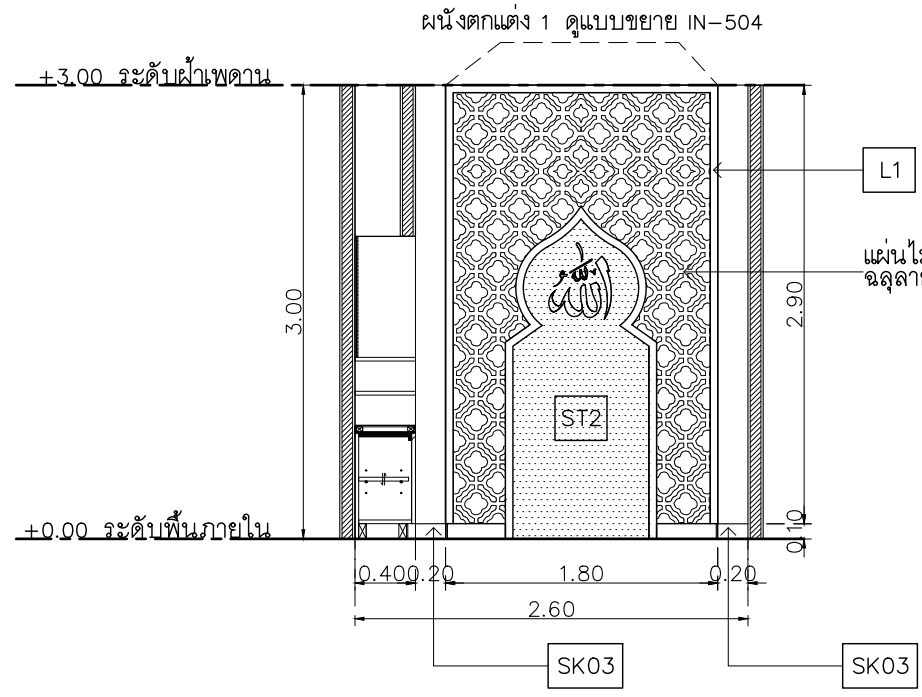

SECTION C-C  
มาตราส่วน 1:50

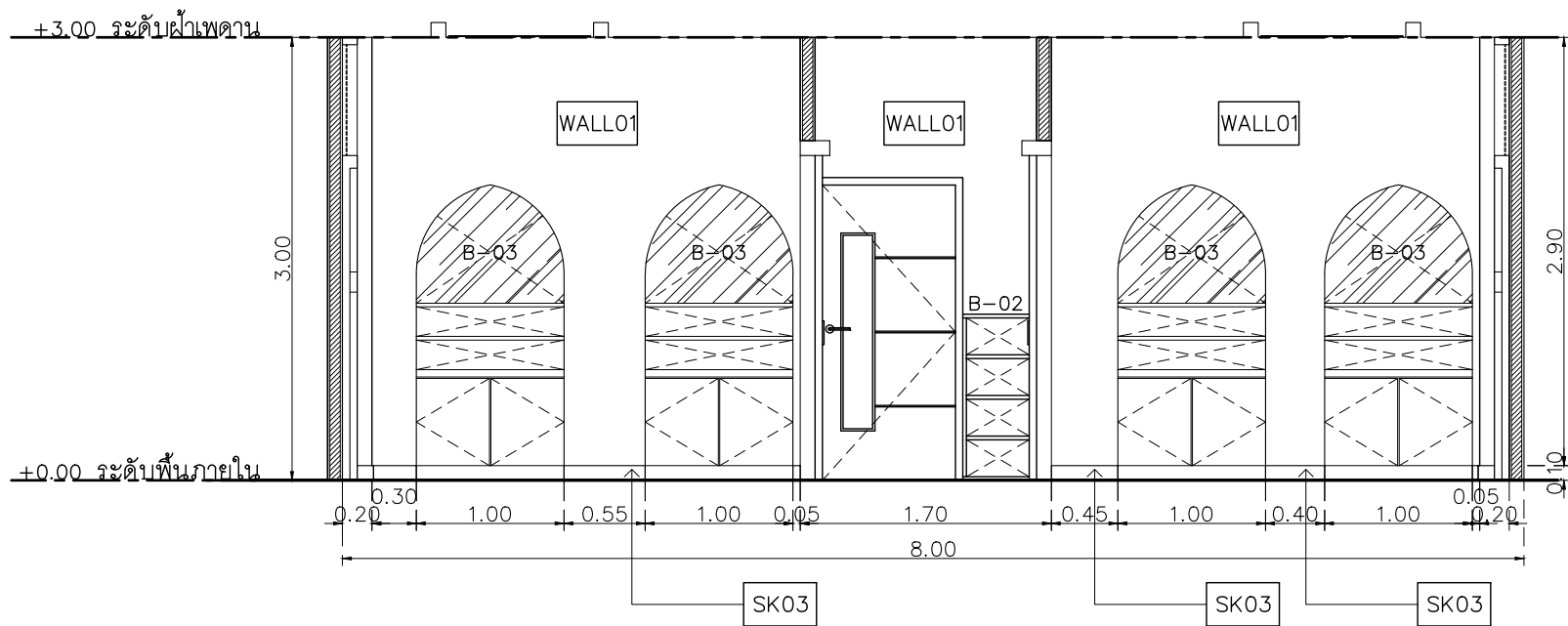

SECTION B-B  
มาตราส่วน 1:50

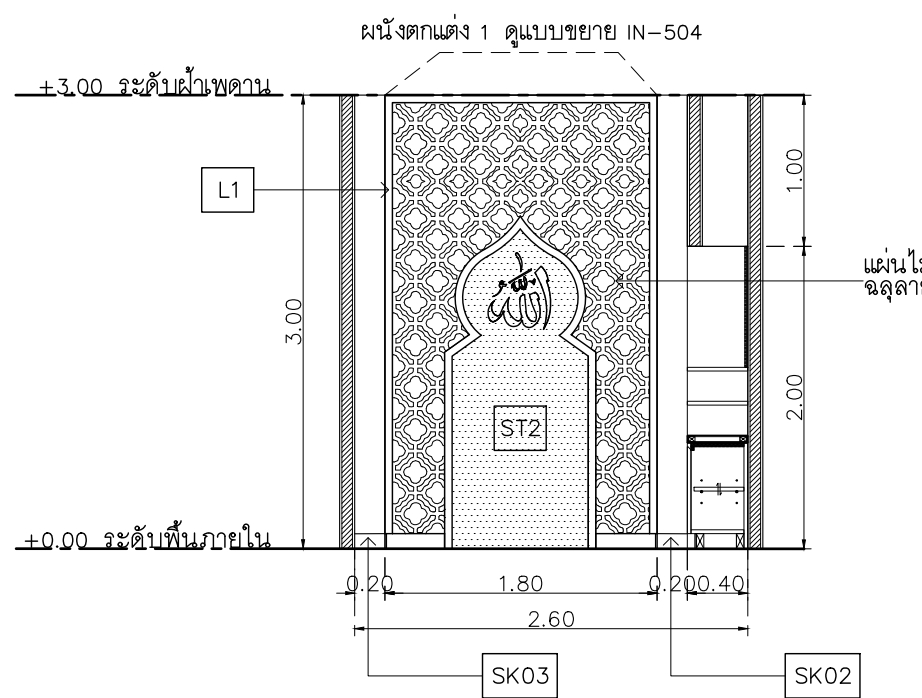

SECTION D-D  
มาตราส่วน 1:50

ARCHITECTS:	นายสนธยา คงชัย สด 1860
ARCHITECTS:	นายชัยภัทร บัวผุด สด 19754
INTERIOR DESIGN	นายกันต์ รอดสวัสดิ์ ส-สน 217
INTERIOR DESIGN	นางกัญญาภรณ์ รอดสวัสดิ์ ส-สน 218
INTERIOR DESIGN	นางสาวบิณฑุรา เจริญนันทน์ สด 2678
INTERIOR DESIGN	นางสาวกัญญาภรณ์ อึ้งอึ้ง
STRUCTURE ENGINEERS:	นายสมภพ เสงี่ยมศิริรักษ์ วย1754
STRUCTURE ENGINEERS:	วิศวกรผู้ตรวจสอบงานโครงสร้าง :
ELECTRICAL ENGINEERS:	นายณสินทร์ จาตุโกศลวัฒน์ วทศ 808
ELECTRICAL ENGINEERS:	ธนวัฒน์ ต้นโพธิ์ สทศ 2287
PLUMBING ENGINEER:	มานิตย์ เมืองคำ วทศ 808
ENVIRONMENTAL ENGINEER:	อำนาจ สิวาสันนันทน์ สศ 305
MECHANICAL ENGINEERS:	มานิตย์ เมืองคำ วทศ 808
DRAWING DATE:	
DRAWING TITLE:	แบบขยายห้องละหมาด (2/5)
อาคาร:	CF2

DATE	DESCRIPTION

JOB NUMBER :	DWG. NUMBER
CHECKED :	IN503
APPROVED :	TOTAL
DRAWN BY :	

NOTE  
This Drawing is Copyright All Contractors Must  
Check All Dimensions On Site Only Figured Dimensions  
And Grid Lines Are To Be Worked From  
Discrepancies Must Be Reported Immediately To Be  
The Architect Or Engineer Concerned Before Processing

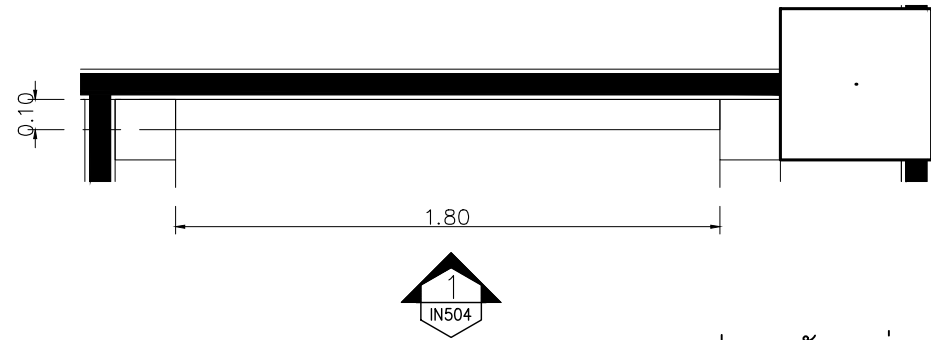

แบบขยายแปลน ผนังตกแต่ง 1  
มาตราส่วน 1:25

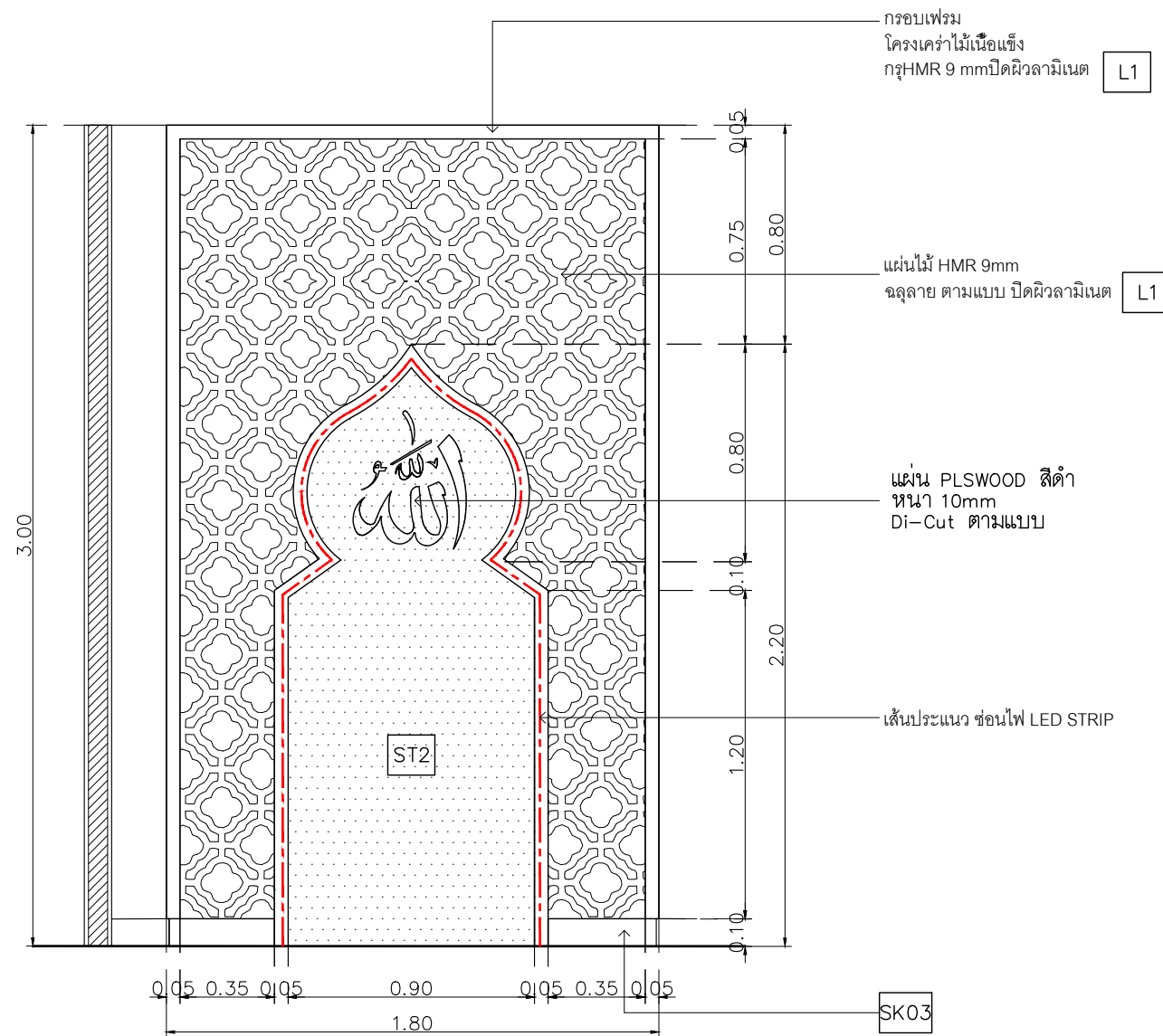

ELEVATION 1  
มาตราส่วน 1:25

- L1 Laminate ขอบ Wilsonart No.4194EM Trendy Walnut หรือเทียบเท่า Formica, Greenlam, Fineness
- ST1 หินอ่อนเทียม หน้า 15 มม SNOW PEARL ยี่ห้อ THG
- SK02 บัวพื้น ของ Blissmetal รุ่น MR29 ขนาด สูง 10 ซม สี Copper

เจ้าของโครงการ :



มหาวิทยาลัยวลัยลักษณ์  
WALAILAK UNIVERSITY



PROJECT

อาคารส่งเสริมผู้ประกอบการ  
และนวัตกรรม

LOCATION

มหาวิทยาลัยวลัยลักษณ์  
222 ตำบลไทยบุรี  
อำเภอท่าศาลา จังหวัดนครศรีธรรมราช 80160

ARCHITECTS:

นายสนธยา คงชัย สดศ 1860

นายชัยภัทร บัวผุด ภาศด 19754

INTERIOR DESIGN  
Let's Design Co.,Ltd

นายกานต์ รอดสวัสดิ์ ส-สน 217

นางกัญญกมล รอดสวัสดิ์ ส-สน 218

นางสาวปัทมาพร เจริญพันธ์ สดศ 2678

นางสาวกัญญกมล สิวทอง

STRUCTURE ENGINEERS :

นายสมภพ เจริญศรีภักดิ์ วน.1754

วิศวกรผู้ตรวจสอบงานโครงสร้าง :

ELECTRICAL ENGINEERS :

นายณัฐวัฒน์ จตุโรคววัฒน์ วกศ 806

ชนวัฒน์ ศันนิษชาติ สทศ 2287

PLUMBING ENGINEER :

มานิตย์ เมืองคำ วก 808

ENVIRONMENTAL ENGINEER :

อำนาจ สิววัฒน์นนท์ สศ 305

MECHANICAL ENGINEERS :

มานิตย์ เมืองคำ วก 808

DRAWING DATE :

DRAWING TITLE :

แบบขยายห้องขนาด (3/5)

อาคาร CF2

DATE	DESCRIPTION

JOB NUMBER :	DWG. NUMBER
CHECKED :	IN504
APPROVED :	TOTAL
DRAWN BY :	

NOTE  
This Drawing is Copyright All Contractors Must  
Check All Dimensions On Site Only Figured Dimensions  
And Grid Lines Are To Be Worked From  
Discrepancies Must Be Reported Immediately To Be  
The Architect Or Engineer Concerned Before Processing

L1 Laminate ขอบ Wilsonart  
 No.4194EM  
 Trendy Walnut  
 หรือเทียบเท่า Formica, Greenlam, Fineness



PROJECT  
**อาคารส่งเสริมผู้ประกอบการ  
 และนวัตกรรม**

LOCATION  
 มหาวิทยาลัยวลัยลักษณ์  
 222 ตำบลไทยบุรี  
 อำเภอท่าศาลา จังหวัดนครศรีธรรมราช 80160

ARCHITECTS:  
 นายสนธยา คงชัย สด 1860

นายชัยภัทร บัวผุด สด 19754

INTERIOR DESIGN  
 Let's Design Co.,Ltd

นายกานต์ รอดสวัสดิ์ ส-สน 217

นางกัญญาณัน รอดสวัสดิ์ ส-สน 218

นางสาวโพนทระ เจริญนันท์ สด 2678

นางสาวภัทราภรณ์ วิเศษทอง  
 ภาควิชาการสถาปัตย์

STRUCTURE ENGINEERS :  
 Let's Design Co.,Ltd

นายสมภพ เจริญศรีรักษ์ วย1754

วิศวกรผู้ตรวจสอบงานโครงสร้าง :

ELECTRICAL ENGINEERS :  
 Let's Design Co.,Ltd

นายณัฐนันท์ จาตุโรทัยวัฒน์ วทศ 808

ธนวัฒน์ ศันปัทมา สทศ 2287

PLUMBING ENGINEER :  
 Let's Design Co.,Ltd

มานิตย์ เมืองคำ วทศ 808

ENVIRONMENTAL ENGINEER :  
 Let's Design Co.,Ltd

อำนาจ สิลววัฒนานนท์ สส 305

MECHANICAL ENGINEERS :  
 Let's Design Co.,Ltd

มานิตย์ เมืองคำ วทศ 808

DRAWING DATE :

DRAWING TITLE :

แบบขยายห้องละหมาด (4/5)

อาคาร CF2

DATE	DESCRIPTION

JOB NUMBER :	DWG. NUMBER
CHECKED :	IN505
APPROVED :	TOTAL
DRAWN BY :	

NOTE  
 This Drawing is Copyright All Contractors Must  
 Check All Dimensions On Site Only Figured Dimensions  
 And Grid Lines Are To Be Worked From  
 Discrepancies Must Be Reported Immediately To Be  
 The Architect Or Engineer Concerned Before Processing

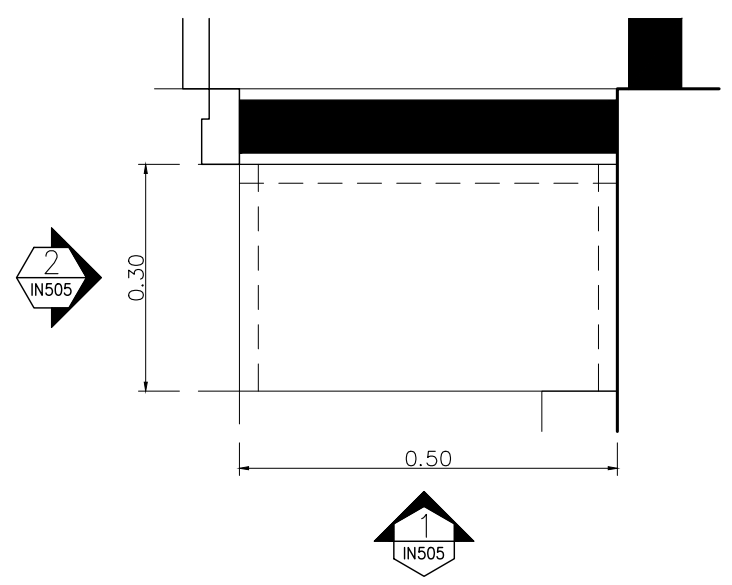

แบบขยายแปลน B-02  
 มาตรฐาน 1:10

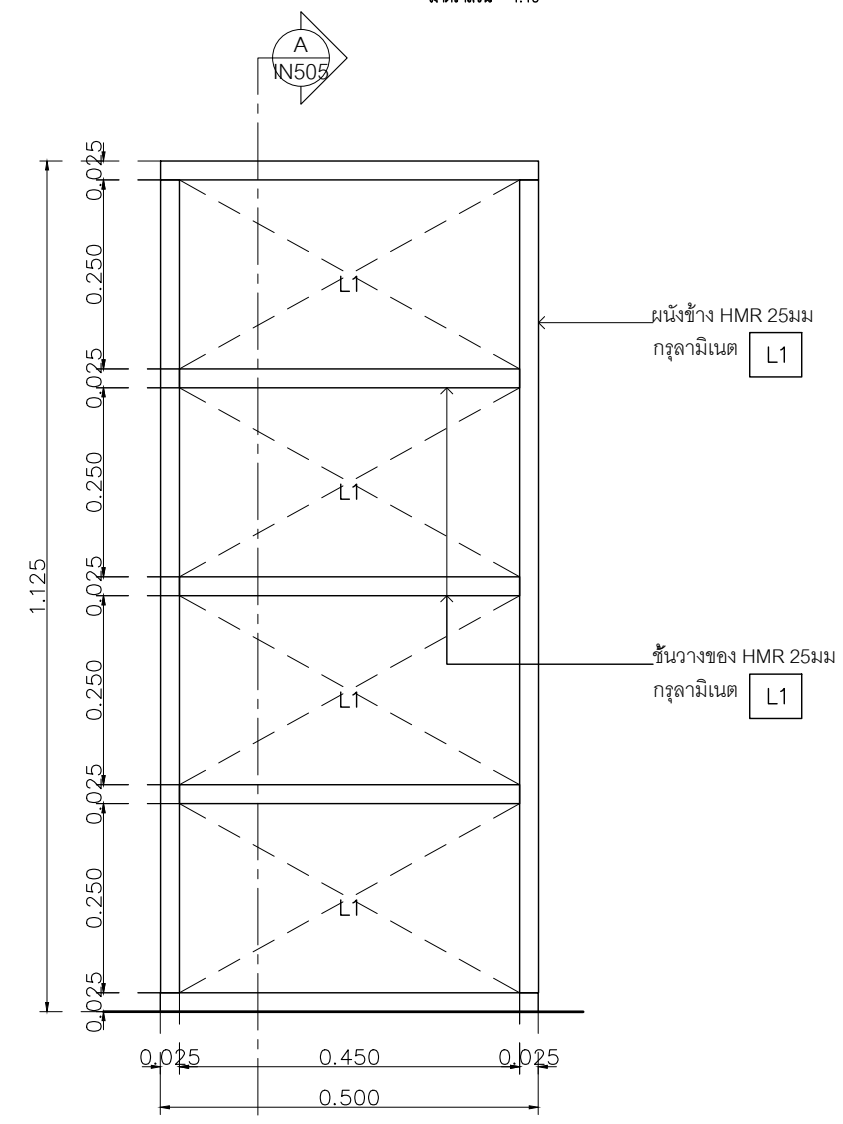

ELEVATION 1  
 มาตรฐาน 1:10

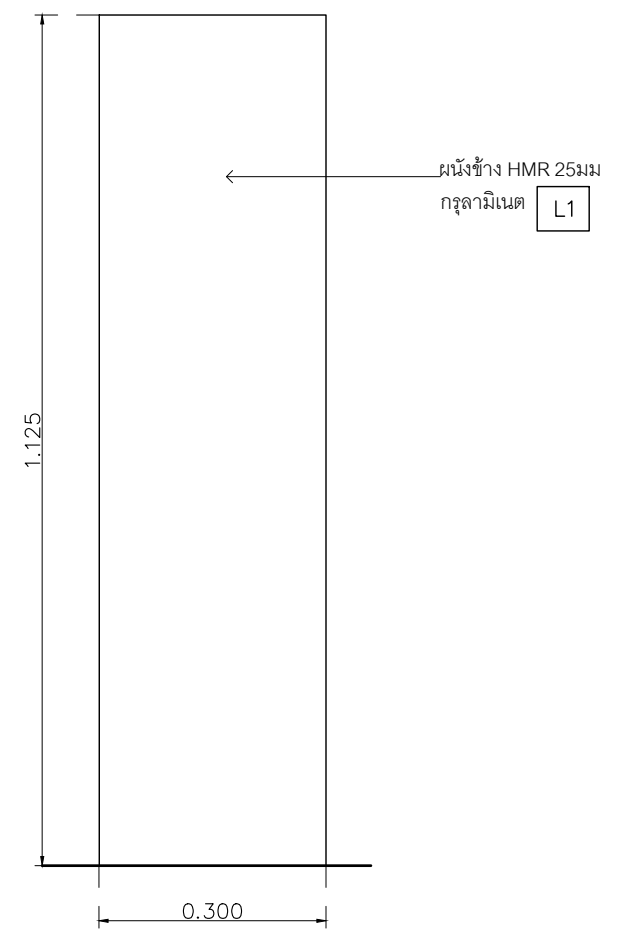

ELEVATION 2  
 มาตรฐาน 1:10

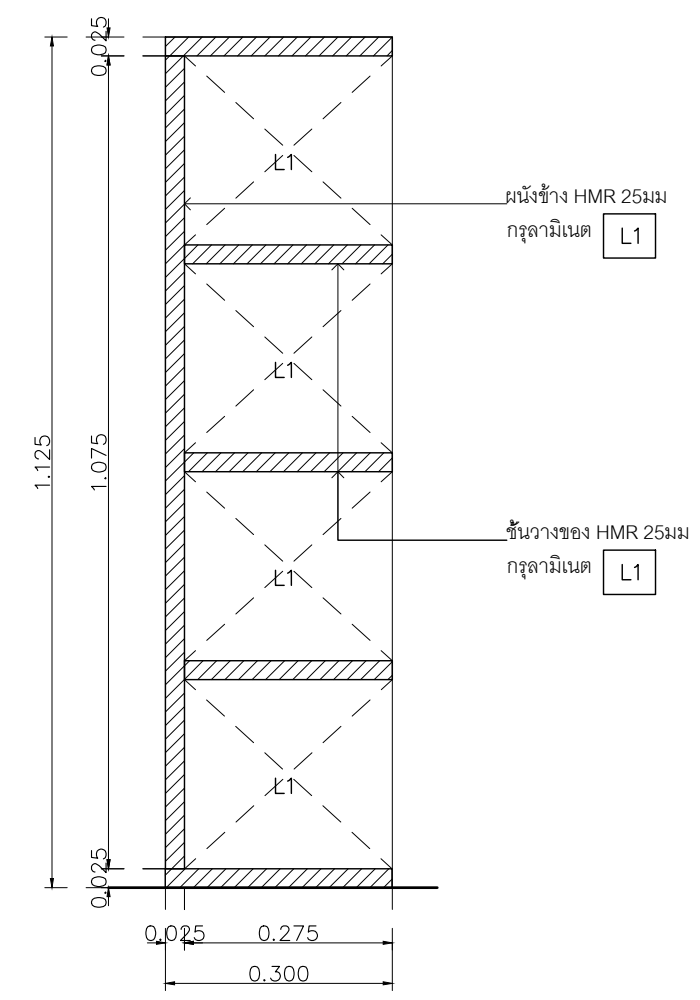

SECTION A-A  
 มาตรฐาน 1:10



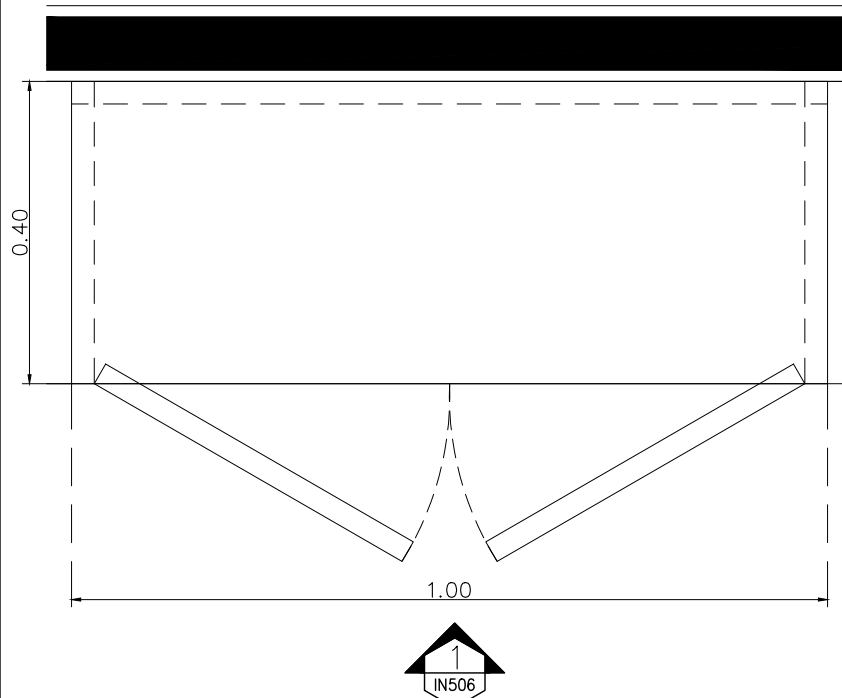

แบบขยายแปลน B-03  
มาตราส่วน 1:10

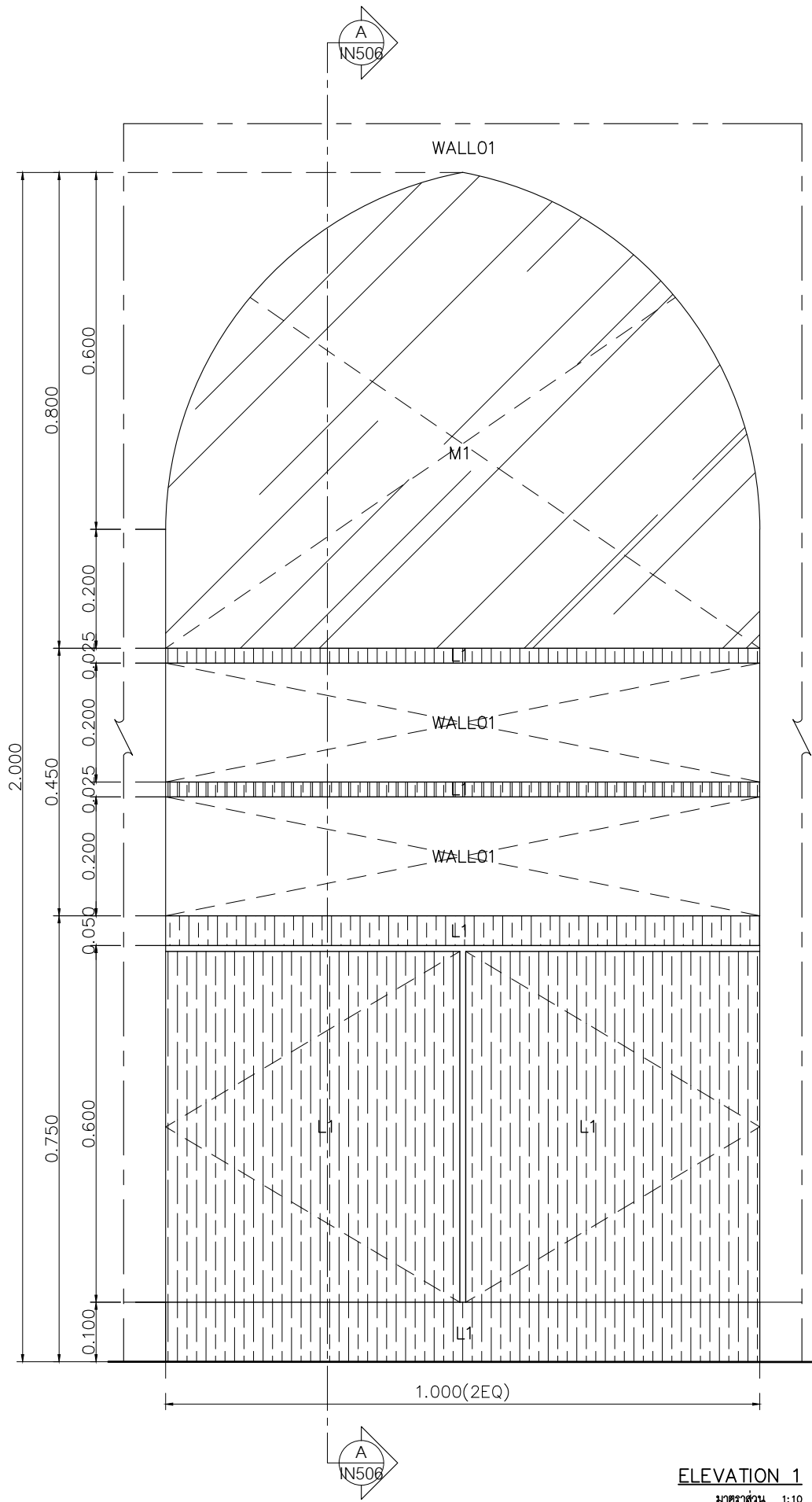

ELEVATION 1  
มาตราส่วน 1:10

- L1 Laminate ชูอิง Wilsonart No.4194EM Trendy Walnut หรือเทียบเท่า Formica, Greenlam, Fineness
- M1 กระดาษฝ้า 50% หนา 6 มม
- WALL01 Wallpaper ยี่ห้อ WALL UP No. 419-9 รุ่น Basic

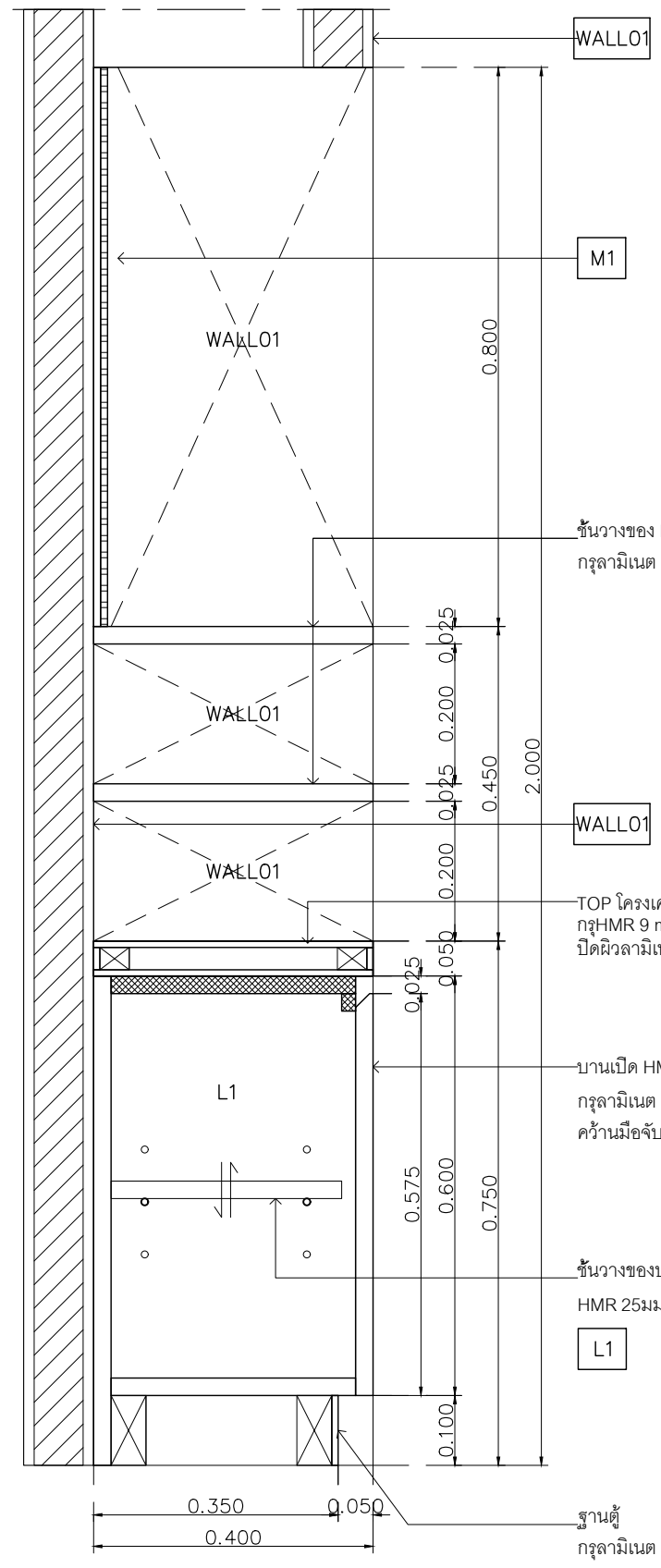

SECTION A-A  
มาตราส่วน 1:10

- WALL01
- M1
- ชั้นวางของ HMR 25 มม กวาลามีนต์ L1
- WALL01
- WALL01
- WALL01
- TOP โครงเคว่าไม้เนื้อแข็ง กวHMR 9 mm ปิดผิวลามิเนต L1
- บานเปิด HMR 25 มม กวาลามีนต์ L1
- คว้านมือจับ ตามแบบ
- ชั้นวางของปรับระดับ HMR 25 มม กวาลามีนต์ L1
- ฐานตู้ กวาลามีนต์ L1

เจ้าของโครงการ :



มหาวิทยาลัยวลัยลักษณ์  
WALAILAK UNIVERSITY



Let's Design  
บริษัท เลตส์ ดีไซน์ จำกัด  
เลขที่ 100/100 หมู่ 10 ต.บ้านไร่ อ.บ้านไร่ จ.พิจิตร 35110

PROJECT  
อาคารส่งเสริมผู้ประกอบการ  
และนวัตกรรม

LOCATION  
มหาวิทยาลัยวลัยลักษณ์  
222 ตำบลไทยบุรี  
จันทบุรี จ.จันทบุรี 80160

ARCHITECTS:  
นายสนธยา คงชัย สด 1860

นายชัยภัทร บัวรอด ภูส 19754

INTERIOR DESIGN  
Let's Design Co.,Ltd  
นายกานต์ รอดสวัสดิ์ ส-สน 217  
นางกิ่งกานันท์ รอดสวัสดิ์ ส-สน 218  
นางสาวปัทมา เจริญพันธ์ สด 2678  
นางสาวภัทราภรณ์ คุ้มทอง  
สถาปนิก วิชาชีพ

STRUCTURE ENGINEERS :  
Let's Design Co.,Ltd  
นายสมภพ เจริญรักษ์ วช 1754  
วิศวกรผู้ตรวจสอบงานโครงสร้าง :

ELECTRICAL ENGINEERS :  
Let's Design Co.,Ltd  
นายณรินทร์ จารุโคศลวัฒน์ วทศ 806  
ธนวัฒน์ ต้นนิชาติ สทศ 2287  
PLUMBING ENGINEER :  
Let's Design Co.,Ltd  
มานิตย์ เมืองคำ วทศ 808

ENVIRONMENTAL ENGINEER :  
Let's Design Co.,Ltd  
อำนาจ สิลวพัฒน์ สทศ 305

MECHANICAL ENGINEERS :  
Let's Design Co.,Ltd  
มานิตย์ เมืองคำ วทศ 808

DRAWING DATE :  
DRAWING TITLE :  
แบบขยายห้องขนาด (5/5)  
อาคาร CF2

DATE	DESCRIPTION

JOB NUMBER :  
CHECKED :  
APPROVED :  
DRAWN BY :

DWG. NUMBER  
IN506  
TOTAL

NOTE  
This Drawing is Copyright © All Contractors Must  
Check All Dimensions On Site Only Figured Dimensions  
And Grid Lines Are To Be Worked From  
Discrepancies Must Be Reported Immediately To Be  
The Architect Or Engineer Concerned Before Processing

L1	Laminate อง Wilsonart No.4194EM Trendy Walnut หรือเทียบเท่า Formica, Greenlam, Fineness
L2	Laminate อง Wilsonart No.4830G Satin stainless หรือเทียบเท่า Formica, Greenlam, Fineness
L3	ผนัง หินอ่อนเทียม อง Hierofitstone Code : H69052
L4	Laminate อง Wilsonart No.8137G Glossy Pearl หรือเทียบเท่า Formica, Greenlam, Fineness
STA3	ผนัง Stainless อง Blissmetal code U2W-8W10H Stainless copper
STA4	ผนัง Stainless อง Blissmetal code UN-25W10H Stainless copper
SK02	บัวพื้น อง Blissmetal รุ่น MR29 ขนาด สูง 10 ซม สี Copper



PROJECT  
**อาคารส่งเสริมวิชาการ  
และนันทนาการ**

LOCATION  
มหาวิทยาลัยวลัยลักษณ์  
222 ตำบลไทยบุรี  
อำเภอท่าศาลา จังหวัดนครศรีธรรมราช 80160

ARCHITECTS:  
นายสนธยา คงชัย สสจ 1860

นายชัยภัทร บัวผุด ภสจ 19754

INTERIOR DESIGN  
Let's Design Co.,Ltd  
นายกันต์ รอดสวัสดิ์ ส-สน 217  
นางกิ่งกมลรัตน์ รอดสวัสดิ์ ส-สน 218  
นางสาวปัทมาพร เขจรนันท์ สสจ 2678  
นางสาวภัทราภรณ์ พิเศษทอง  
ภาควิชาการสถาปัตยกรรมศาสตร์

STRUCTURE ENGINEERS :  
Let's Design Co.,Ltd  
นายสมภพ เจริญศรีรักษ์ วช 1754

วิศวกรผู้ตรวจสอบงานโครงสร้าง :

ELECTRICAL ENGINEERS :  
Let's Design Co.,Ltd  
นายณัฐวัฒน์ จารุโกศลวัฒน์ วทศ 806  
ธนวัฒน์ ต้นนิชชาติ สทศ 2287

PLUMBING ENGINEER :  
Let's Design Co.,Ltd  
มานิตย์ เมืองคำ วทศ 808

ENVIRONMENTAL ENGINEER :  
Let's Design Co.,Ltd  
อำนาจ สิวาศมนานนท์ สส 305

MECHANICAL ENGINEERS :  
Let's Design Co.,Ltd  
มานิตย์ เมืองคำ วทศ 808

DRAWING DATE :  
DRAWING TITLE :  
แบบขยายผนังจากผนังตั้ง 1  
อาคาร CF2

DATE	DESCRIPTION

JOB NUMBER :	DWG. NUMBER
CHECKED :	IN601
APPROVED :	TOTAL
DRAWN BY :	

NOTE  
This Drawing is Copyright All Contractors Must  
Check All Dimensions On Site Only Figured Dimensions  
And Grid Lines Are To Be Worked From  
Discrepancies Must Be Reported Immediately To Be  
The Architect Or Engineer Concerned Before Proceeding

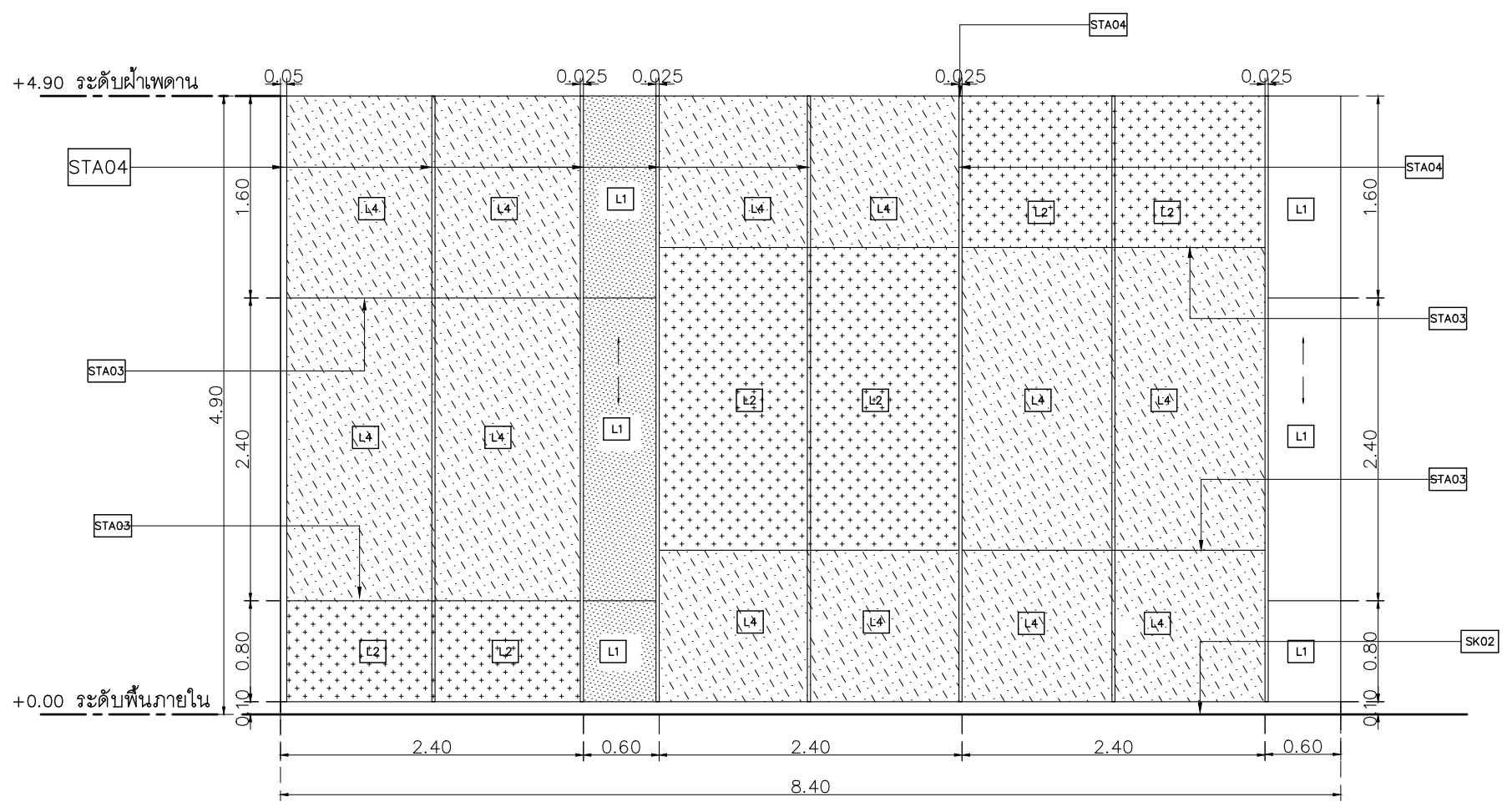

ผนังตั้งตกแต่ง 1  
มาตราส่วน 1:50

FBC1 ผนังบุผ้าสีเทาอ่อนพร้อมฟองน้ำ  
ความหนา 15 มม

FBC2 ผนังบุผ้าสีเทาเข้มพร้อมฟองน้ำ  
ความหนา 15 มม

ACRY1 แผ่นอะคริลิคสีขาวขุ่น หนา 10 มม

PA1 ระแนงไม้เทียม WPC-White ของ Luxx  
moulding  
รุ่น WPC-008  
ขนาด 17 cm. x 290 cm. ร่อง  
ขนาด 2x2 cm.

L1 Laminate ของ Wilsonart  
No.4194EM  
Trendy Walnut  
หรือเทียบเท่า Formica, Greenlam, Fineness

L2 Laminate ของ Wilsonart  
No.4830G  
Satin stainless  
หรือเทียบเท่า Formica, Greenlam, Fineness

L3 ผนังหินอ่อนเทียม ของ Hierafstone  
Code : H69052

L4 Laminate ของ Wilsonart  
No.8137G  
Glossy Pearl  
หรือเทียบเท่า Formica, Greenlam, Fineness

เจ้าของโครงการ :



มหาวิทยาลัยวลัยลักษณ์  
WALAILAK UNIVERSITY



Let's Design  
บริษัท ดีไซน์ จำกัด  
เลขที่ 111/111 หมู่ 10 ต.หนองปรือ อ.บางละมุง จ.ชลบุรี 20130

PROJECT

อาคารส่งเสริมผู้ประกอบการ  
และนวัตกรรม

LOCATION

มหาวิทยาลัยวลัยลักษณ์  
222 ตำบลไทยบุรี  
อำเภอท่าศาลา จังหวัดนครศรีธรรมราช 80160

ARCHITECTS:

นายสนธยา คงชัย สด 1860

นายชัยภัทร บัวผด สด 19754

INTERIOR DESIGN

Let's Design Co.,Ltd

นายกันต์ รอดสวัสดิ์ ส-สน 217

นางกัญญาณี รอดสวัสดิ์ ส-สน 218

นางสาวปัทมา เจริญพันธ์ สด 2678

นางสาวกัญชกร สิงห์ทอง

STRUCTURE ENGINEERS :

Let's Design Co.,Ltd

นายสมภพ เงินศรีรักษ์ วช 1754

วิศวกรตรวจสอบงานโครงสร้าง :

ELECTRICAL ENGINEERS :

Let's Design Co.,Ltd

นายณัฐวัฒน์ จาตุโรทัยวัฒน์ วทศ 806

รณวัฒน์ ต้นปิลชาติ สทศ 2287

PLUMBING ENGINEER :

Let's Design Co.,Ltd

มานิตย์ เมืองคำ วทศ 808

ENVIRONMENTAL ENGINEER :

Let's Design Co.,Ltd

อำนาจ สีลาวัฒน์นันท์ สศ 305

MECHANICAL ENGINEERS :

Let's Design Co.,Ltd

มานิตย์ เมืองคำ วทศ 808

DRAWING DATE :

DRAWING TITLE :

แบบขยายผนังกำแพง 2

อาคาร CF2

DATE	DESCRIPTION

JOB NUMBER :	OW. NUMBER
CHECKED :	IN602
APPROVED :	TOTAL
DRAWN BY :	

NOTE  
This Drawing is Copyright. All Contractors Must  
Check All Dimensions On Site Only Figured Dimensions  
And Grid Lines Are To Be Worked From  
Discrepancies Must Be Reported Immediately To Be  
The Architect Or Engineer Concerned Before Processing

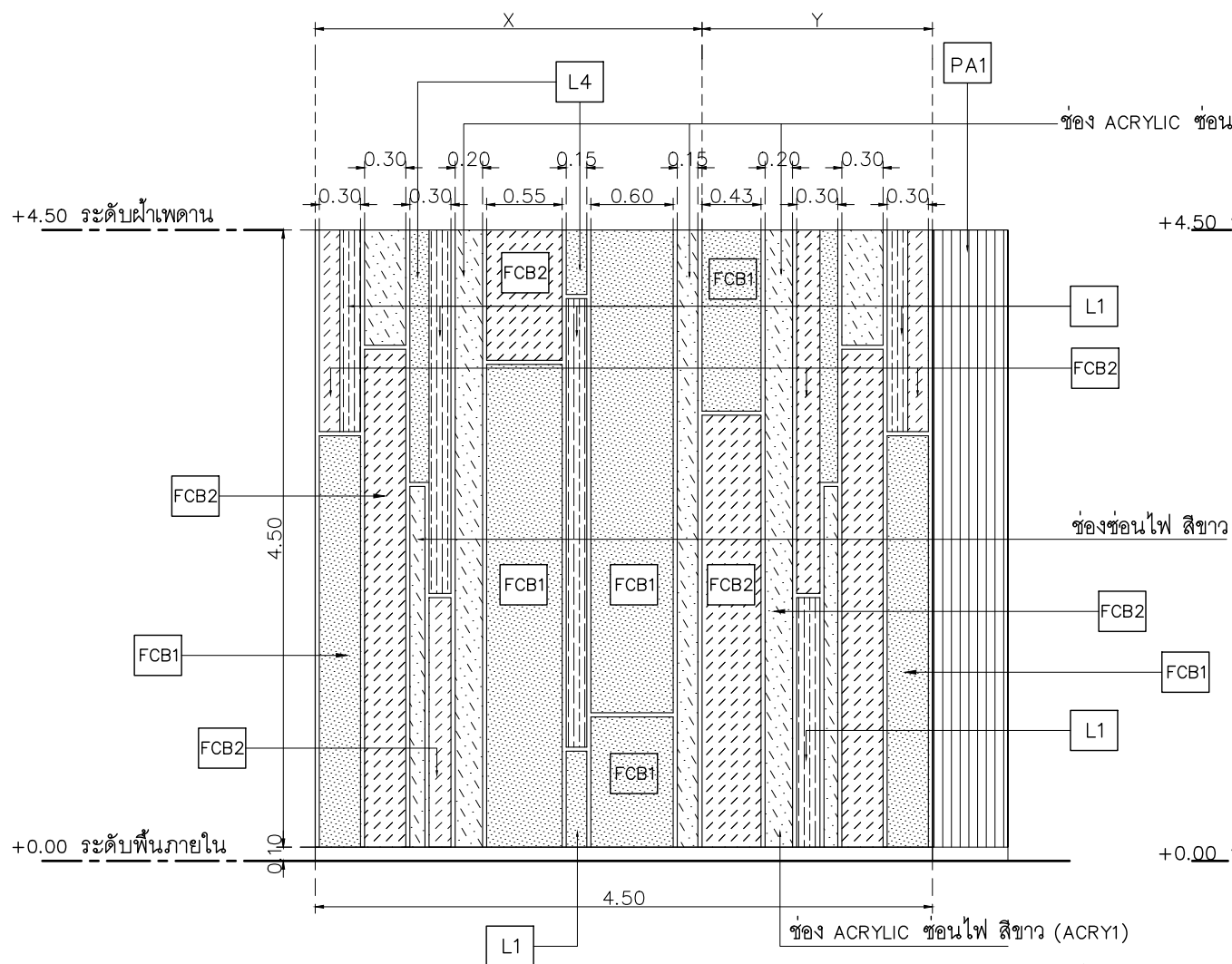

ผนังตกแต่ง 2  
มาตราส่วน 1:50

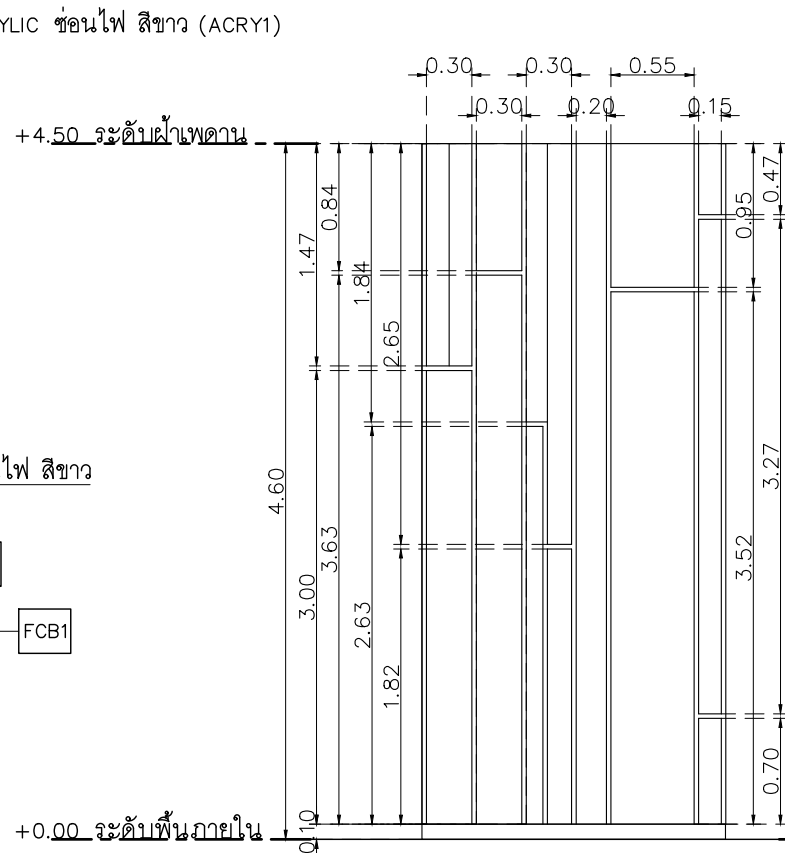

แบบขยาย X  
มาตราส่วน 1:50

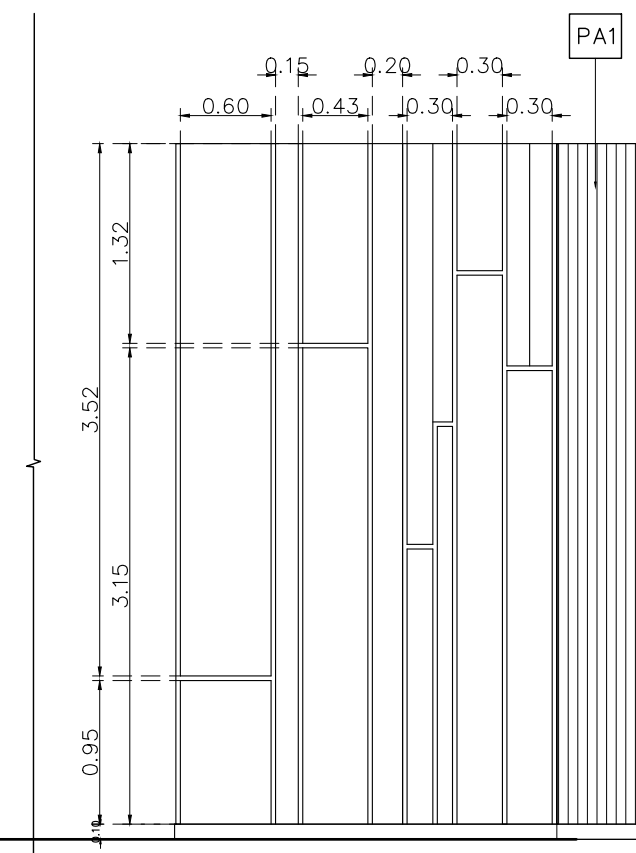

แบบขยาย Y  
มาตราส่วน 1:50

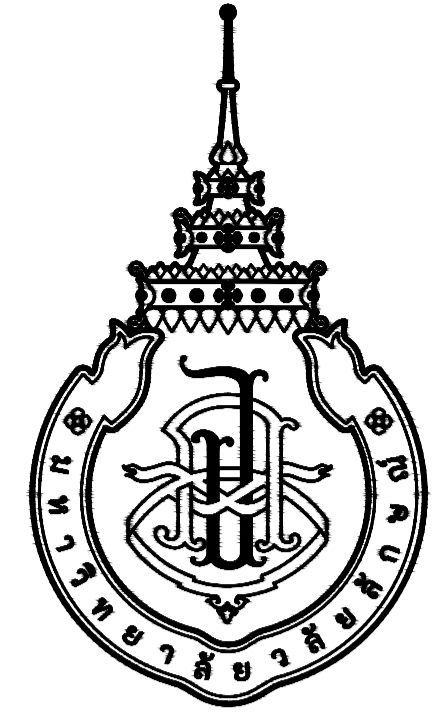

มหาวิทยาลัยวลัยลักษณ์  
WALAILAK UNIVERSITY

อาคารส่งเสริมผู้ประกอบการและนวัตกรรม

OWNER : มหาวิทยาลัยวลัยลักษณ์  
(เจ้าของโครงการ)

LOCATION : เลขที่ 222 ตำบลไทยบุรี อำเภอท่าศาลา  
(สถานที่ตั้ง) จังหวัดนครศรีธรรมราช

BUILDING NAME : แบบตกแต่งภายใน อาคาร LF2, RF2  
(ชื่ออาคาร)

DRAWING SET		ISSUED OF PACKAGE
<input type="checkbox"/> C CIVIL แบบวิศวกรรมโยธา	<input type="checkbox"/> M MECHANICAL แบบวิศวกรรมเครื่องกล	<input type="checkbox"/> EIA SUBMITTAL แบบขออนุญาตสิ่งแวดล้อม
<input type="checkbox"/> L LANDSCAPE แบบภูมิสถาปัตยกรรม	<input type="checkbox"/> SN SANITARY แบบวิศวกรรมระบบสุขาภิบาล	<input type="checkbox"/> GOVERNMENT SUBMITTAL แบบขออนุญาตปลูกสร้าง
<input type="checkbox"/> A ARCHITECTURAL แบบสถาปัตยกรรม	<input type="checkbox"/> F FIRE PROTECTION แบบวิศวกรรมระบบป้องกันอัคคีภัย	<input checked="" type="checkbox"/> BIDDING แบบประกวดราคา
<input checked="" type="checkbox"/> I INTERIORS แบบสถาปัตยกรรมภายใน	<input type="checkbox"/> E ELECTRICAL แบบวิศวกรรมไฟฟ้า	<input type="checkbox"/> CONTRACT DOCUMENT แบบคู่สัญญาก่อสร้าง
<input type="checkbox"/> S STRUCTURAL แบบวิศวกรรมโครงสร้าง		<input type="checkbox"/> CONSTRUCTION แบบก่อสร้าง
ISSUED DATE :		PAPER TYPE : PAGE.
20 พฤษภาคม 2567		A1 35

# สัญลักษณ์ประกอบแบบ

# รายการสารบัญประกอบแบบก่อสร้าง

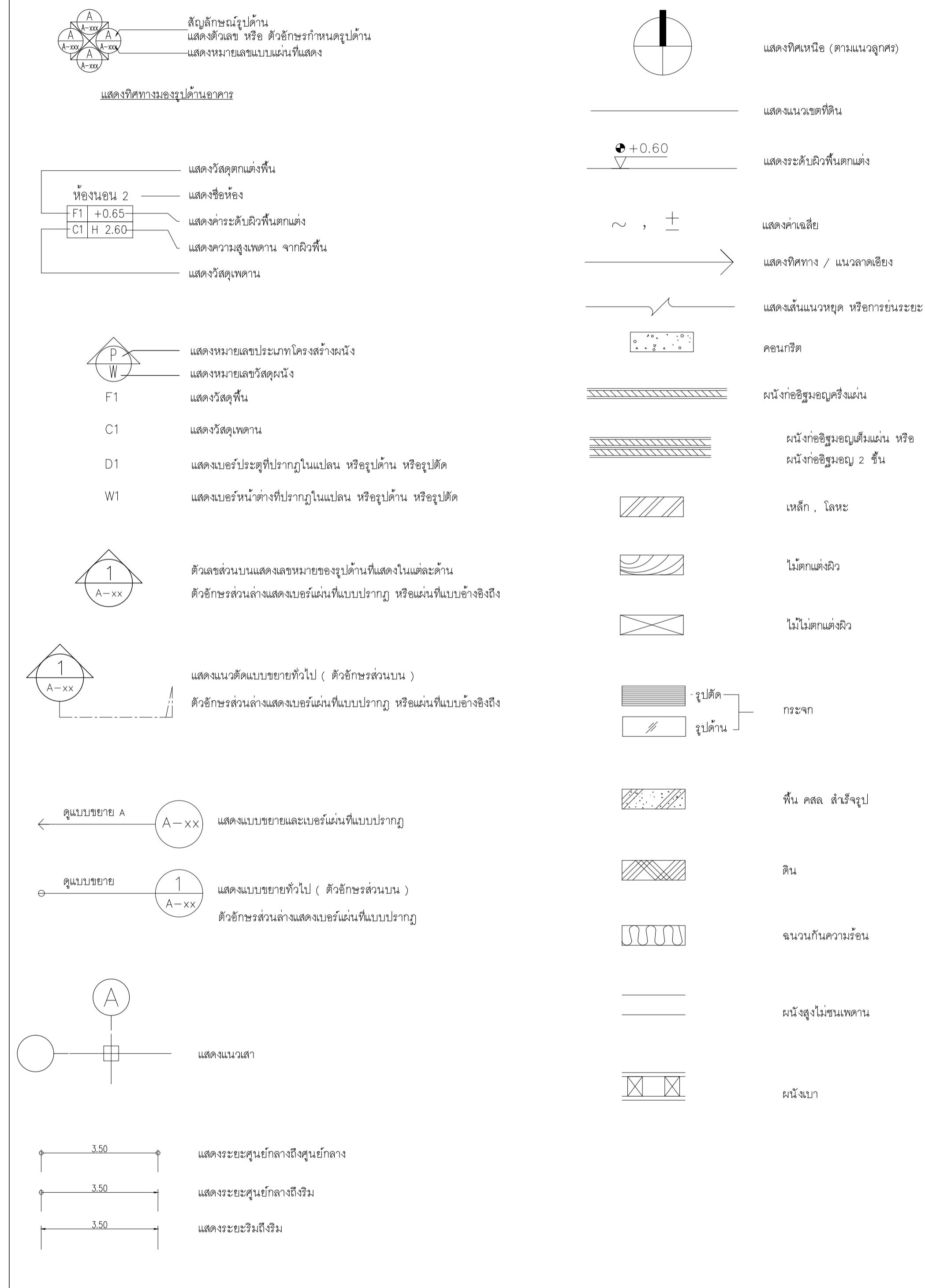

ลำดับที่	รายการสารบัญ	
IN001	สัญลักษณ์ประกอบแบบ และรายการสารบัญประกอบแบบก่อสร้าง	อาคาร LF2, RF2
IN002	รายการประกอบแบบก่อสร้าง	อาคาร LF2, RF2
IN003	KEYPLAN	อาคาร LF2, RF2
IN101	แปลนเพอร์นิเจอร์	อาคาร LF2, RF2
IN102	แปลนผนัง	อาคาร LF2, RF2
IN103	แปลนวัสดุพื้น	อาคาร LF2, RF2
IN104	แปลนฝ้าเพดาน	อาคาร LF2, RF2
IN201	รูปด้าน 1,2	อาคาร LF2
IN202	รูปด้าน 3,4	อาคาร LF2
IN203	รูปด้าน 5,6,7,8	อาคาร RF2
IN301	รายการประกอบแบบห้องน้ำ	อาคาร LF2, RF2
IN302	แบบขยายห้องน้ำ 1	อาคาร LF2
IN302	แบบขยายห้องน้ำ 2	อาคาร RF2
IN401	แบบขยายประตู หน้าต่าง	อาคาร LF2, RF2
IN501	แบบขยาย HOT DESK	อาคาร LF2, RF2
IN502	SECTION A-A	อาคาร LF2, RF2
IN503	SECTION B-B	อาคาร LF2, RF2
IN504	SECTION C-C	อาคาร LF2, RF2
IN505	แบบขยาย B-05 (1/2)	อาคาร LF2, RF2
IN506	แบบขยาย B-05 (2/2)	อาคาร LF2, RF2
IN507	แบบขยาย B-06	อาคาร LF2, RF2
IN508	แบบขยาย B-07	อาคาร LF2, RF2
IN509	แบบขยาย B-08	อาคาร LF2, RF2
IN510	แบบขยาย B-09	อาคาร LF2, RF2
IN511	แบบขยาย B-10	อาคาร LF2, RF2
IN512	แบบขยาย พื้นที่กระเบื้อง	อาคาร LF2, RF2
IN513	ELEVATION 1,2	อาคาร LF2, RF2
IN514	ELEVATION 3,4	อาคาร LF2, RF2
IN515	ELEVATION 5,6,7,8	อาคาร LF2, RF2
IN516	ELEVATION 9,10,11,12	อาคาร LF2, RF2
IN517	ELEVATION 13,14	อาคาร LF2, RF2
IN518	แบบขยาย B-01	อาคาร LF2, RF2
IN519	แบบขยาย B-02	อาคาร LF2, RF2
IN520	แบบขยาย B-03 (1/2)	อาคาร LF2, RF2
IN521	แบบขยาย B-03 (2/2)	อาคาร LF2, RF2

เจ้าของโครงการ :

มหาวิทยาลัยวลัยลักษณ์  
WALAILAK UNIVERSITY

Let's Design  
บริษัท วัฒนวิทย์ จำกัด  
ถนนวิไลราชพฤกษ์ ตำบลวังใหม่ อำเภอวังน้อย จังหวัดพระนครศรีอยุธยา 19100  
โทร 02 947 9151

PROJECT  
อาคารส่งเสริมผู้ประกอบการ  
และนวัตกรรม

LOCATION  
มหาวิทยาลัยวลัยลักษณ์  
222 ตำบลไทยบุรี  
อำเภอท่าศาลา จังหวัดนครศรีธรรมราช 80160

ARCHITECTS:  
นายสนธิยา คงชัย สสค 1860

นายชัยภัทร บัวผุด ภูสค 19754

INTERIOR DESIGN  
Let's Design Co.,Ltd  
นายกานต์ รอดสวัสดิ์ ส-สน 217

นางกัญญาจรรย์ รอดสวัสดิ์ ส-สน 218

นางสาวปัทมาพร เชางนันทน์ สสค 2678

นางสาววิภาวราภรณ์ สีวงศ์  
กัญญาจรรย์ บัวผุด

STRUCTURE ENGINEERS :  
Let's Design Co.,Ltd  
นายสมภพ เจริญศิริรักษ์ วศ 1754

วิศวกรผู้ตรวจสองงานโครงสร้าง :

ELECTRICAL ENGINEERS :  
Let's Design Co.,Ltd  
นายณรินทร์ จาตุโภควัฒน์ วทศ 806

ณวัฒน์ ต้นพืชชาติ สทศ 2287  
อรรถพร อธิวัฒน์

PLUMBING ENGINEER :  
Let's Design Co.,Ltd  
มานิตย์ เมืองคำ วท 808

ENVIRONMENTAL ENGINEER :  
Let's Design Co.,Ltd  
อำนาจ สิลำพัฒนานนท์ สศ 305

MECHANICAL ENGINEERS :  
Let's Design Co.,Ltd  
มานิตย์ เมืองคำ วท 808

DRAWING DATE :  
DRAWING TITLE :  
สัญลักษณ์ประกอบแบบ  
และรายการสารบัญประกอบแบบก่อสร้าง  
อาคาร LF2, RF2

DATE	DESCRIPTION

JOB NUMBER :  
CHECKED :  
APPROVED :  
DRAWN BY :

DWG. NUMBER  
**IN001**  
TOTAL

NOTE  
This Drawing is Copyright. All Contractors Must  
Check All Dimensions On Site Only Figured Dimensions  
And Grid Lines Are To Be Worked From  
Discrepancies Must Be Reported Immediately To Be  
The Architect Or Engineer Concerned Before Processing

MATERIAL LIST FOR INTERIOR DESIGN\_PROJECT : LF2, RF2

WALL STRUCTURE			WALL FINISHING			FLOOR FINISHING			Ceiling		
CODE	MATERIAL PICTURE	DESCRIPTION	CODE	MATERIAL PICTURE	DESCRIPTION	CODE	MATERIAL PICTURE	DESCRIPTION	CODE	MATERIAL PICTURE	DESCRIPTION
P1		ผนังงานสถาปัตยกรรม	W1		ทาสี TOA Supershield duraclean ที่งา W9120 Simply white หรือเทียบเท่า ICI, Nippon paint, Beger	F1		พื้นกระเบื้องพอร์ซเลน ของ WDC รุ่น GSA01 Shelly White ขนาด 60x60 ซม.	C1		ฝ้าเพดานโครงข่ายเหล็กชุบสังกะสี ทุยอิปซีมบอร์ดยี่ห้อ มอก.219-2552 ของ GYPROC หรือเทียบเท่า KNAUF, TOA GYPSUM, SCG ชนิดธรรมดา หน้า 9 มม.งานเรียบ ทาสี TOA 4SEASON A8000 หรือเทียบเท่า
P2		ผนังทาสีสีเทา มอก.153-2540 ขนาด 6.5x11x25 ซม.งานเรียบหน้า 1.5 ซม.	W2		ผนังกระเบื้องพอร์ซเลน ของ WDC รุ่น GQLO25TS STEELL GRAY ขนาด 60x60 ซม.สีเทาอ่อนวี	F2		พื้นกระเบื้องยาง ของ Adler รุ่น ADB-297-SN5 ขนาด 179x1,220 มม.ปูลายอิฐ	C2		ฝ้าเพดานโครงข่ายเหล็กชุบสังกะสี ทุยอิปซีมบอร์ดยี่ห้อ มอก.219-2552 ของ GYPROC หรือเทียบเท่า KNAUF, TOA GYPSUM, SCG ชนิดกันชื้น หน้า 9 มม.งานเรียบ ทาสี TOA 4SEASON A8000 หรือเทียบเท่า
P3		ผนังโครงข่ายเหล็กชุบสังกะสี ขนาด 74x34(36)x3000 มม. ทุยอิปซีมบอร์ด มอก.219-2552 ของ GYPROC หน้า 12 มม. งานปิดรอยต่อ หรือเทียบเท่า KNAUF, TOA GYPSUM, SCG หน้า 10 ซม.	W3		ทาสี TOA Supershield duraclean ที่งา PINK No.R2161 /Milky Kiss หรือเทียบเท่า ICI, Nippon paint, Beger	F3		พรมเทียม ขนาดยาวสูง 2 ซม. ยี่ห้อ URBANO GRASS รุ่น MJ-212 086-564-3289 หรือเทียบเท่า			
			W4		ทาสี TOA Supershield duraclean ที่งา YELLOW No.Y0063 /Oriental Yellow หรือเทียบเท่า ICI, Nippon paint, Beger	F4		พื้นกระเบื้องพอร์ซเลน ของ WDC รุ่น MONALISA POLISHED THICKNESS 9.5 ขนาด 60x60 ซม.			
			W5		ทาสี TOA Supershield duraclean ที่งา BLUE No.C5010 /Andaman หรือเทียบเท่า ICI, Nippon paint, Beger	S1		คิ้วรอยต่อวัสดุพื้น ของ Blismetal รุ่น UNO8W10H ขนาด กว้าง 8 มม. ยาว 2,400 มม. สี Silver			
			W6		ผนังตกแต่งของ บริษัท Vision Space สอน 3Dmm รุ่น 024(125) ทาสีทนม TOA Supershield duraclean ที่งา W9006 Jasmin หรือเทียบเท่า ICI, Nippon paint, Beger	S2		บัวพื้นอลูมิเนียมสูง 10 ซม. หน้า 3 มม.			
BUILT-IN FURNITURE						LIGHTING					
CODE	MATERIAL PICTURE	DESCRIPTION	CODE	MATERIAL PICTURE	DESCRIPTION	CODE	MATERIAL PICTURE	DESCRIPTION	CODE	MATERIAL PICTURE	DESCRIPTION
					ดวงโคม Lamp & Light รุ่น 30x120 LED Panel 40W 220-240v						
					Downlight E73 Brand : Lamp & Light Dimension : W155 x L155 x H170mm Lamp Type : E27 x 1pcs (Prefer LED Blue 6W - 15W) Or PAR30 (13W) Material : Powder Coated Steel,Sand Blast White						

เจ้าของโครงการ :

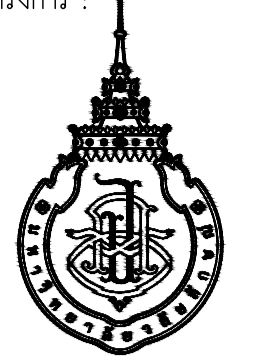

**มหาวิทยาลัยวลัยลักษณ์**  
**WALAILAK UNIVERSITY**



**Let's Design**  
บริษัท เลตส์ดีไซน์ จำกัด  
เลขที่ 102/102 หมู่ 10 ตำบลวังน้อย อำเภอวังน้อย จังหวัดสุพรรณบุรี  
โทร 08-947-9551

PROJECT

**อาคารส่งเสริมผู้ประกอบการ  
และนวัตกรรม**

LOCATION  
มหาวิทยาลัยวลัยลักษณ์  
222 ตำบลไทยบุรี  
อำเภอท่าศาลา จังหวัดนครศรีธรรมราช 80160

ARCHITECTS:  
นายสนธยา คงชัย สด 1860

นายชัยภัทร บัวผุด ภาส 19754

INTERIOR DESIGN  
Let's Design Co.,Ltd  
นายกานต์ อดิษฐ์ ส-สน 217

นางกิ่งกานต์ อดิษฐ์ ส-สน 218

นางสาวปัทมาพร เขจรนันท์ สด 2678

นางสาวภัทราภรณ์ สีวงศ์  
ภิกษารัตน์ ยิวะอ้อม

STRUCTURE ENGINEERS :  
Let's Design Co.,Ltd  
นายสมภพ เสงเงินศิริพงษ์ วส 1754

วิศวกรผู้ตรวจสอบงานโครงสร้าง :

ELECTRICAL ENGINEERS :  
Let's Design Co.,Ltd  
นายณรินทร์ จาตุโภควัฒน์ วทศ 806

ธนวัฒน์ ต้นพิชาติ สทศ 2287

PLUMBING ENGINEER :  
Let's Design Co.,Ltd  
มานิตย์ เมืองคำ วท 808

ENVIRONMENTAL ENGINEER :  
Let's Design Co.,Ltd  
อำนาจ สิลวัฒนานนท์ สส 305

MECHANICAL ENGINEERS :  
Let's Design Co.,Ltd  
มานิตย์ เมืองคำ วท 808

DRAWING DATE :  
DRAWING TITLE :  
รายการประกอบแบบก่อสร้าง  
อาคาร LF2, RF2

DATE	DESCRIPTION

JOB NUMBER :  
CHECKED :  
APPROVED :  
DRAWN BY :

DWG. NUMBER  
**IN002**  
TOTAL

NOTE  
This Drawing is Copyright. All Contractors Must Check All Dimensions On Site Only. Figured Dimensions And Grid Lines Are To Be Worked From. Discrepancies Must Be Reported Immediately To The Architect Or Engineer Concerned Before Processing.

เจ้าของโครงการ :

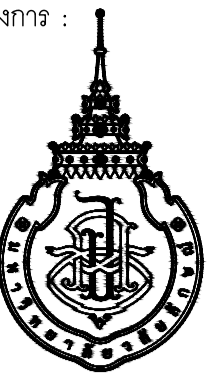

มหาวิทยาลัยวลัยลักษณ์  
WALAILAK UNIVERSITY



Let's Design  
บริษัท เลตส์ ดีไซน์ จำกัด  
เลขที่ 100/30 หมู่ 10 ตำบลวังน้อย อำเภอวังน้อย จังหวัดพระนครศรีอยุธยา 80160

PROJECT

อาคารส่งเสริมผู้ประกอบการ  
และนวัตกรรม

LOCATION

มหาวิทยาลัยวลัยลักษณ์  
222 ตำบลไทยบุรี  
อำเภอท่าศาลา จังหวัดนครศรีธรรมราช 80160

ARCHITECTS:

นายสนธยา คงชัย สสท 1860

นายชัยภัทร บัวผุด ภสท 19754

INTERIOR DESIGN

Let's Design Co.,Ltd

นายกานต์ รอดสวัสดิ์ ส-สน 217

นางกัญญาจัน รอดสวัสดิ์ ส-สน 218

นางสาวปัทมพร เขจรนันท์ สสท 2678

นางสาววิภากรรณ์ สีวงทอง

STRUCTURE ENGINEERS :

Let's Design Co.,Ltd

นายสมภพ เงินศิริรักษ์ วสท 1754

วิศวกรผู้ตรวจออกแบบโครงสร้าง :

ELECTRICAL ENGINEERS :

Let's Design Co.,Ltd

นายณรินทร์ จาตุโคตวัฒน์ วทศ 806

ธนวัฒน์ ต้นพืชชาติ สทศ 2287

PLUMBING ENGINEER :

Let's Design Co.,Ltd

มานิตย์ เมืองคำ วท 808

ENVIRONMENTAL ENGINEER :

Let's Design Co.,Ltd

อำนาจ สิลวัฒนานนท์ สท 305

MECHANICAL ENGINEERS :

Let's Design Co.,Ltd

มานิตย์ เมืองคำ วท 808

DRAWING DATE :

DRAWING TITLE :

KEY PLAN

อาคาร LF2, RF2

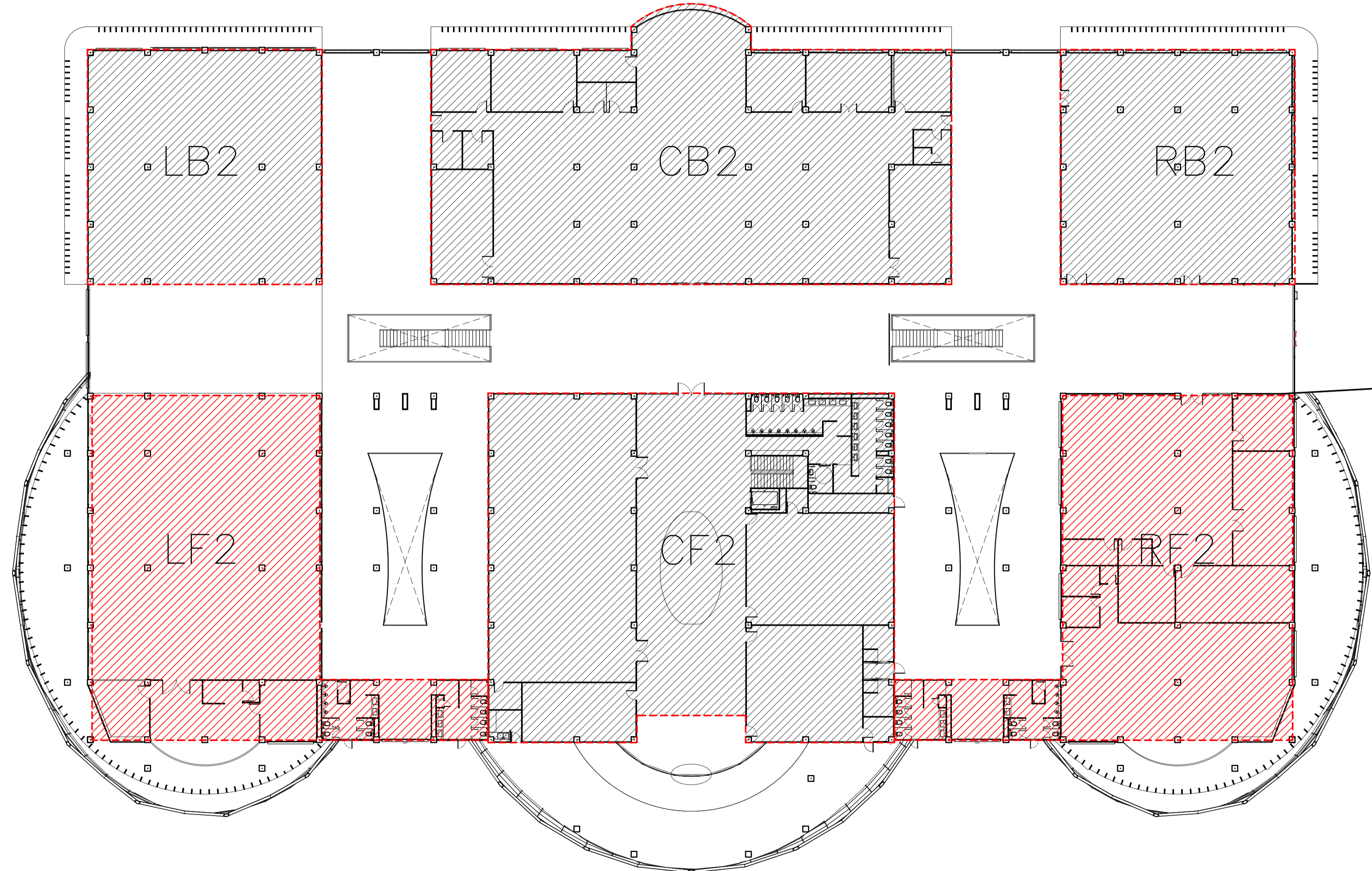

อาคาร LF2, RF2

KEY PLAN

SCALE 1 : 250

DATE	DESCRIPTION

JOB NUMBER :	DWG. NUMBER
CHECKED :	IN003
APPROVED :	TOTAL
DRAWN BY :	

NOTE  
This Drawing is Copyright. All Contractors Must  
Check All Dimensions On Site Only. Figured Dimensions  
And Grid Lines Are To Be Worked From.  
Discrepancies Must Be Reported Immediately To The  
The Architect Or Engineer Concerned Before Processing

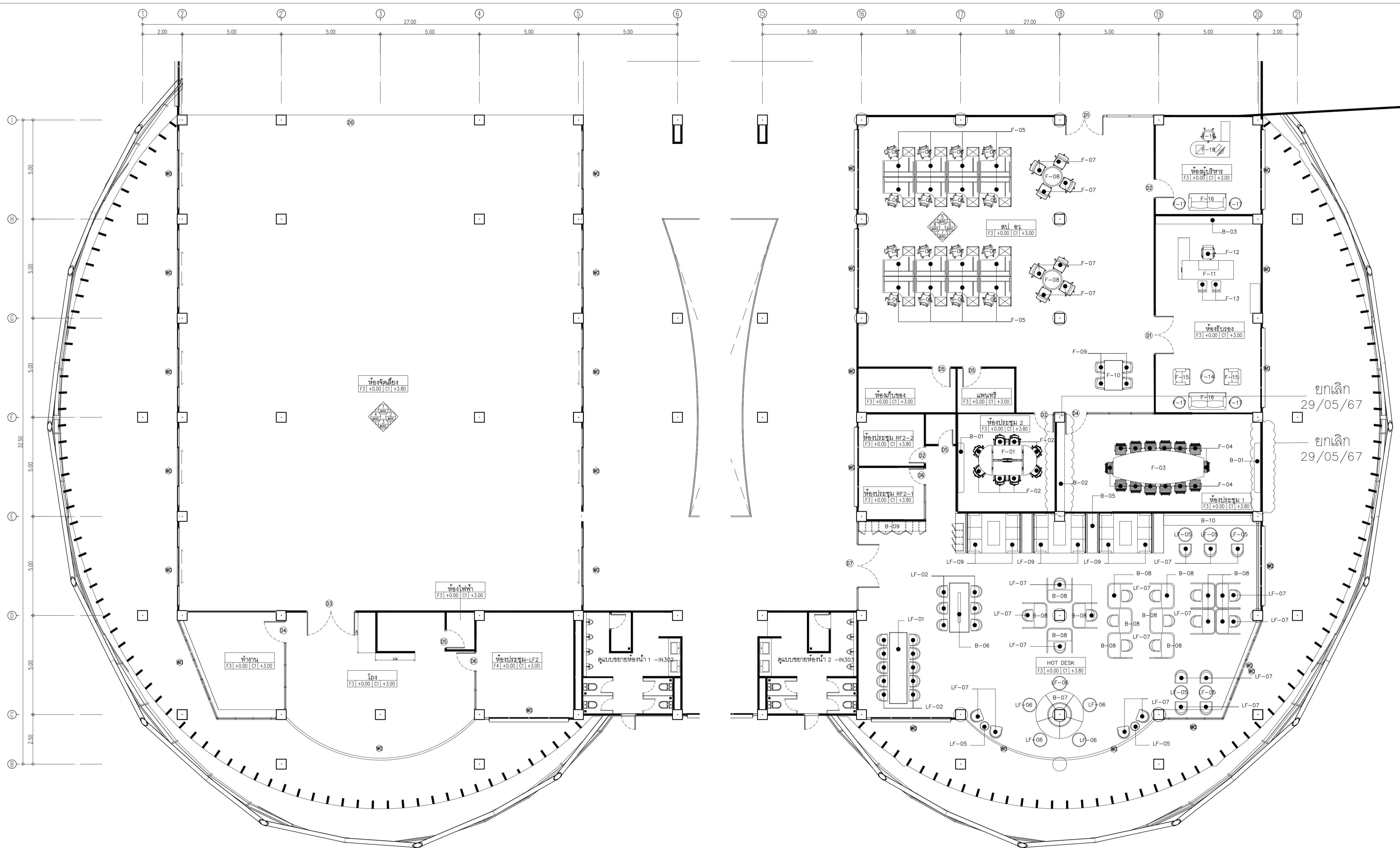

เจ้าของโครงการ :

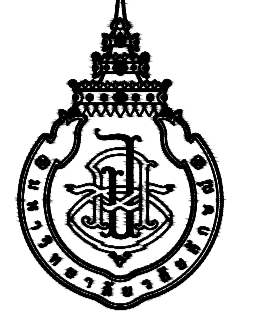

มหาวิทยาลัยวลัยลักษณ์  
WALAILAK UNIVERSITY

Let's Design  
บริษัท เลตส์ ดีไซน์ จำกัด  
เลขที่ 111/111 ถนนพหลโยธิน แขวงจตุจักร เขตจตุจักร กรุงเทพฯ 10130 โทร 02 947 9551

PROJECT  
**อาคารส่งเสริมผู้ประกอบการ และนวัตกรรม**

LOCATION  
มหาวิทยาลัยวลัยลักษณ์  
222 ตำบลไทยบุรี  
อำเภอท่าศาลา จังหวัดนครศรีธรรมราช 80160

ARCHITECTS:  
นายสนธิยา คงชัย สดถ 1860

นายชัยภัทร บัวผุด ภาสดี 19754

INTERIOR DESIGN  
Let's Design Co.,Ltd  
นายกานต์ วอดสวัสดิ์ ส.สน 217  
นางกัญญาจณ์ รอดสวัสดิ์ ส.สน 218  
นางสาวปัทมาพร เขานันท์ สดถ 2678  
นางสาวกัญญากรณีย์ สิวทอง  
การช่าง ชั้น ปวช.500

STRUCTURE ENGINEERS:  
Let's Design Co.,Ltd  
นายสมเทพ เจริญศิริพงษ์ วย 1754

วิศวกรผู้ตรวจออกแบบโครงสร้าง :

ELECTRICAL ENGINEERS:  
Let's Design Co.,Ltd  
นายณรินทร์ จารุโกวิทวัฒน์ วพ 806  
ธนวัฒน์ ต้นปีชาติ สพท 2287  
วิศวกรชั้น ปวช.500

PLUMBING ENGINEER:  
Let's Design Co.,Ltd  
มานิตย์ เมืองคำ วท 808

ENVIRONMENTAL ENGINEER:  
Let's Design Co.,Ltd  
อำนาจ สิวพัฒนานนท์ สข 305

MECHANICAL ENGINEERS:  
Let's Design Co.,Ltd  
มานิตย์ เมืองคำ วท 808

DRAWING DATE :  
DRAWING TITLE :  
แปลนเฟอร์นิเจอร์  
อาคาร LF2, RF2

DATE	DESCRIPTION

JOB NUMBER :  
CHECKED :  
APPROVED :  
DRAWN BY :  
DWG. NUMBER  
**IN101**  
TOTAL

**HOT DESK AREA**

Symbol	Description	Symbol	Description	Symbol	Description	Symbol	Description	Symbol	Description	Symbol	Description			
LF01	TABLE โต๊ะประชุม ขนาด 0.90x3.60x0.75	1 ชุด	LF05	TABLE กลม Ø60cm สีขาว	8 ชุด	LF09	SOFA	6 ชุด	B-05	ที่นั่งซุ้ม SOFA ขนาด 2.00x1.05x3.00	3 ชุด	B-09	COUNTER กาแฟ ขนาด 3.40x0.50x0.90	1 ชุด
LF02	CHAIR โต๊ะประชุมสีขาว	32 ชุด	LF06	TABLE กลม Ø60cm ไม้	4 ชุด	B-06	TABLE โต๊ะประชุม ขนาด 1.00x2.50x0.75	1 ชุด	B-10	COUNTER BAR นั่งทำงาน ขนาด 4.90x0.65x0.45+0.50	1 ชุด			
LF03	CHAIR สีเหลือง	7 ชุด	LF07	CHAIR ทำงาน	25 ชุด	B-07	CHAIR กลม ขนาด Ø2.41x0.45+0.20	1 ชุด						
LF04	CHAIR สีเขียว	8 ชุด	LF08	TABLE โต๊ะประชุม ขนาด 0.60x1.20x0.80	3 ชุด	B-08	ชุดนั่งทำงาน ขนาด 1.25x1.30x1.20	14 ชุด						

**สป. อว. AREA**

Symbol	Description	Symbol	Description	Symbol	Description	Symbol	Description	Symbol	Description	Symbol	Description	Symbol	Description	Symbol	Description	
WO	หน้าทำงานสถาปัตย์กรรม	LF-01	โต๊ะประชุม ขนาด 300x150 cm	1 ชุด	LF-05	โต๊ะทำงาน ขนาด 150x160x60x75 cm	16 ชุด	LF-09	ARMCHAIR	2 ชุด	LF-13	เก้าอี้พนักงาน	2 ชุด	LF-17	โต๊ะข้าง TOP ไม้ ขนาด Ø60 m	4 ชุด
DO	ประตูงานสถาปัตย์กรรม	LF-02	เก้าอี้ประชุม	8 ชุด	LF-06	เก้าอี้พนักงาน	16 ชุด	LF-10	โต๊ะเหลี่ยม TOP ไม้ ขนาด 150x90 cm	1 ชุด	LF-14	โต๊ะกลม TOP ไม้ ขนาด Ø70 m	1 ชุด	LF-18	โต๊ะผู้บริหาร	1 ชุด
		LF-03	โต๊ะประชุม ขนาด 450x170 cm	1 ชุด	LF-07	ARMCHAIR	8 ชุด	LF-11	โต๊ะทำงาน ผู้บริหาร	1 ชุด	LF-15	SOFA 1 ที่นั่ง	2 ชุด	LF-19	เก้าอี้	1 ชุด
		LF-04	เก้าอี้ประชุม	14 ชุด	LF-08	โต๊ะกลม TOP ไม้ ขนาด Ø100 m	2 ชุด	LF-12	เก้าอี้ผู้บริหาร	1 ชุด	LF-16	SOFA 2 ที่นั่ง	2 ชุด	B-01	ผนังตกแต่ง	2 ชุด
														B-02	ผนัง White Board + ตู้เก็บของ	1 ชุด
														B-03	ตู้เก็บของ	1 ชุด
														B-04	PANTRY	1 ชุด

อาคาร LF2, RF2  
แปลนเฟอร์นิเจอร์

SCALE 1 : 100

NOTE  
This Drawing is Copyright. All Contractors Must  
Check All Dimensions On Site Only. Figures Dimensions  
And Grid Lines Are To Be Worked From.  
Discrepancies Must Be Reported Immediately To The  
The Architect Or Engineer Concerned Before Processing



เจ้าของโครงการ :

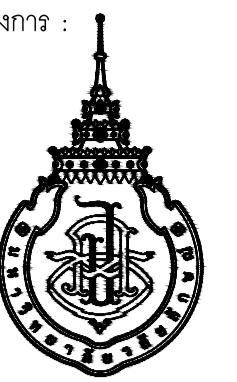

มหาวิทยาลัยวลัยลักษณ์  
WALAILAK UNIVERSITY



PROJECT

อาคารส่งเสริมผู้ประกอบการ  
และนวัตกรรม

LOCATION

มหาวิทยาลัยวลัยลักษณ์  
222 ตำบลไทยบุรี  
อำเภอท่าศาลา จังหวัดนครศรีธรรมราช 80160

ARCHITECTS:

นายสนธยา คงชัย สดถ 1860

นายชัยภัทร บัวหุด ภาสดี 19754

INTERIOR DESIGN

นายกันต์ รอดสวัสดิ์ ส-สน 217

นางกิ่งกานต์ รอดสวัสดิ์ ส-สน 218

นางสาวปัทมาพร เขจรนันท์ สดถ 2678

นางสาววิภากรรณ์ สีวงศ์

STRUCTURE ENGINEERS:

นายสมภพ เงินศรีรักษ์ วธป 1754

วิศวกรผู้ตรวจออกแบบโครงสร้าง :

ELECTRICAL ENGINEERS:

นายณรินทร์ จาโรโควิทน์ วพท 806

ณวัฒน์ ต้นปีชาติ สพท 2287

PLUMBING ENGINEER:

มานิตย์ เมืองคำ วท 808

ENVIRONMENTAL ENGINEER:

อำนาจ สิลลาพัฒนานนท์ สธ 305

MECHANICAL ENGINEERS:

มานิตย์ เมืองคำ วท 808

DRAWING DATE :

DRAWING TITLE :

อาคาร LF2, RF2

DATE	DESCRIPTION

JOB NUMBER :	DWG. NUMBER
CHECKED :	IN102
APPROVED :	TOTAL
DRAWN BY :	

NOTE  
This Drawing is Copyright. All Contractors Must  
Check All Dimensions On Site Only. Figured Dimensions  
And Grid Lines Are To Be Worked From.  
Discrepancies Must Be Reported Immediately To Be  
The Architect Or Engineer Concerned Before Processing.

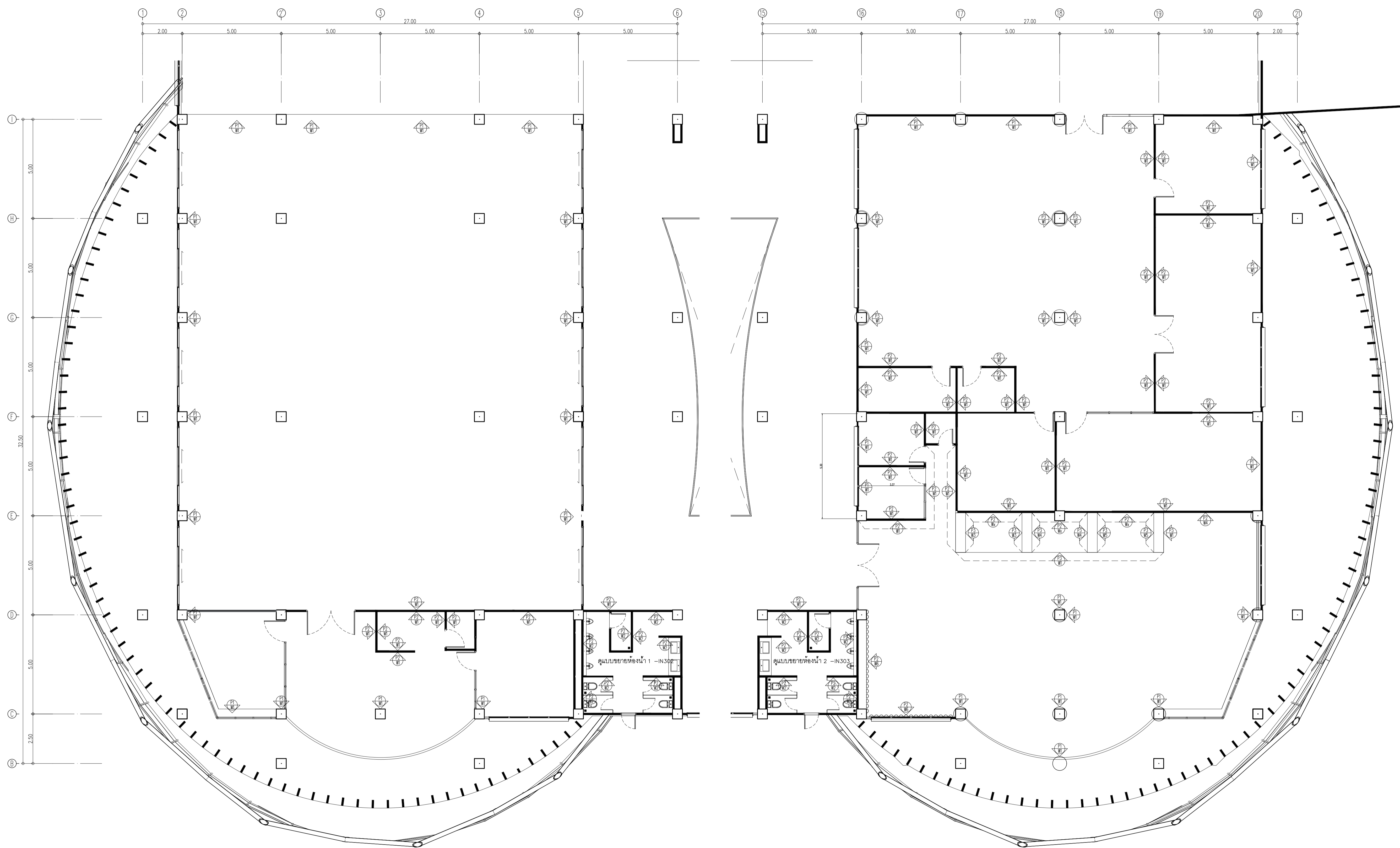

Symbol	Description	Symbol	Description
P1	ผนังงานสถาปัตย์กรรม	W1	ทาสี TOA Supershield duraclean สีเงา W9120 Simply white หรือเทียบเท่า ICI, Nippon paint, Beger
P2	ผนังงาอิฐทึบรูป มอก153-2540 ขนาด 6.5x11x25 ซม. ฉาบเรียบหนา 1.5 ซม. ก้อนเดี่ยว	W2	ผนังกระจกเบืองทอร์ชเลน ของ WDC รุ่น GGL02515 STEEL GRAY ขนาด 60x6011 ลิทาทอเนื้อ
P3	ผนังโครงสร้างเหล็กเคลือบสีอะครีลิค ขนาด 74x34(36)x3000 มม. ทุ้ยู่กับเบรชด์ มอก219-2552 ของ GYPROC หนา 12 มม. ฉาบปิดรอยต่อ หรือเทียบเท่า KNAUF, TOA GYPSUM, SCG หนา10 ซม.		

อาคาร LF2, RF2  
แปลนผนัง

SCALE 1 : 100

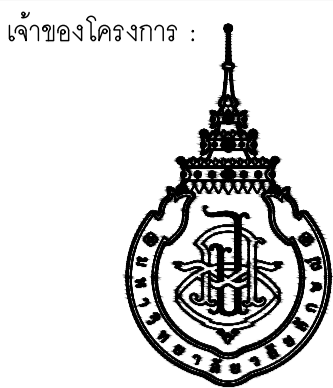

มหาวิทยาลัยวลัยลักษณ์  
WALAILAK UNIVERSITY



Let's Design  
บริษัท เลตส์ดีไซน์ จำกัด  
เลขที่ 179 หมู่ 11 ตำบลหนองปรือ อำเภอบางแพะ จังหวัดกาญจนบุรี  
โทร 08-947-8551

PROJECT

อาคารส่งเสริมผู้ประกอบการ  
และนวัตกรรม

LOCATION

มหาวิทยาลัยวลัยลักษณ์  
222 ตำบลไทยบุรี  
อำเภอท่าศาลา จังหวัดนครศรีธรรมราช 80160

ARCHITECTS:

นายสนธยา คงชัย สด. 1860

นายชัยภัทร บัวหุด ภาส. 19754

INTERIOR DESIGN

Let's Design Co.,Ltd

นายกันต์ รอดสวัสดิ์ ส-สน. 217

นางกัญญาจณ์ รอดสวัสดิ์ ส-สน. 218

นางสาวปัทมาพร เขจรนันท์ สด. 2678

นางสาววิภากรรณ์ สีวงค์

STRUCTURE ENGINEERS:

Let's Design Co.,Ltd

นายสมภพ เงินศิริรักษ์ ว.ศ. 1754

วิศวกรผู้ตรวจออกแบบโครงสร้าง:

ELECTRICAL ENGINEERS:

Let's Design Co.,Ltd

นายณรินทร์ จาตุโคตวัฒน์ ว.ทศ. 806

ธนวัฒน์ ต้นปืชาติ ส.ทศ. 2287

PLUMBING ENGINEER:

Let's Design Co.,Ltd

มานิตย์ เมืองคำ ว.ทศ. 808

ENVIRONMENTAL ENGINEER:

Let's Design Co.,Ltd

อำนาจ สิลววัฒนานนท์ ส.ศ. 305

MECHANICAL ENGINEERS:

Let's Design Co.,Ltd

มานิตย์ เมืองคำ ว.ทศ. 808

DRAWING DATE:

DRAWING TITLE:

แปลนวัสดุพื้น

อาคาร LF2, RF2

DATE	DESCRIPTION

JOB NUMBER:	DWG. NUMBER
CHECKED:	IN103
APPROVED:	TOTAL
DRAWN BY:	

NOTE  
This Drawing is Copyright. All Contractors Must  
Check All Dimensions On Site Only. Figured Dimensions  
And Grid Lines Are To Be Worked From.  
Discrepancies Must Be Reported Immediately To Be  
The Architect Or Engineer Concerned Before Processing.

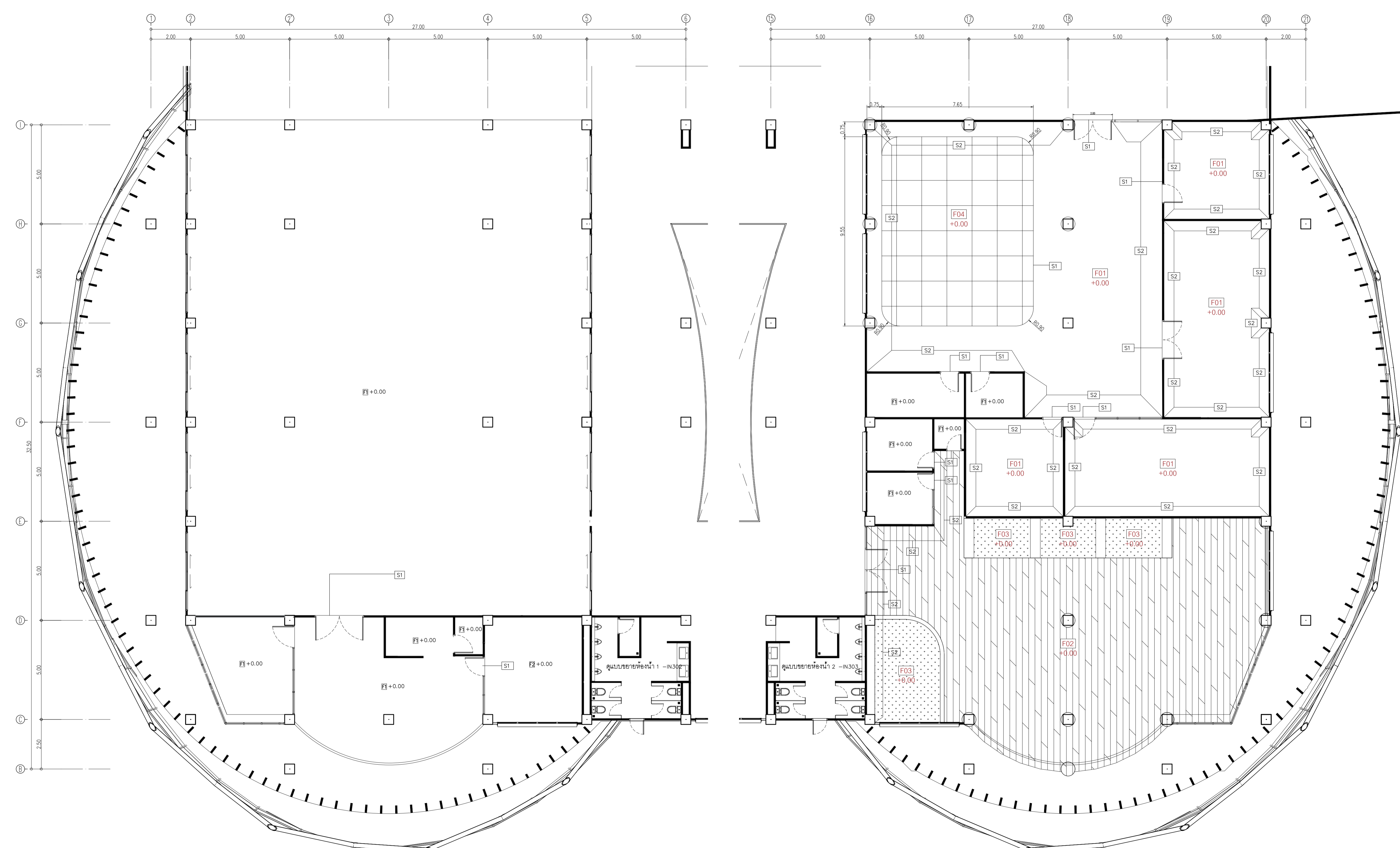

Symbol	Description	Symbol	Description	Symbol	Description
F1	พื้นกระเบื้องพอร์ซเลน ของ WDC รุ่น CS401 Shelly White ขนาด 60x60 ซม.	F3	ผนังฉาบเรียบ หนา 2 ซม. ยี่ห้อ URBANO GRASS รุ่น MJ-212 086-564-3289 หรือเทียบเท่า	S1	ตัวครอบยึดติดพื้น ของ Bissmetal รุ่น UNOBWOH ขนาด กว้าง 8 มม ยาว 2,400 มม สี Silver
F2	พื้นกระเบื้องยาง ของ Adler รุ่น ADB-297-SN5 ขนาด 179x1,220 มม ปลายยึด	F4	พื้นกระเบื้องพอร์ซเลน ของ WDC รุ่น MONALISA POLISHED THICKNESS 9.5 ขนาด 60x60 ซม.	S2	บัวพื้นอลูมิเนียมสูง 10 ซม หนา 3 มม

อาคาร LF2, RF2  
แปลนวัสดุพื้น  
SCALE 1 : 100

เจ้าของโครงการ :

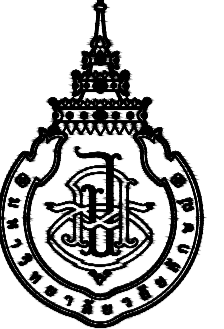

มหาวิทยาลัยวลัยลักษณ์  
WALAILAK UNIVERSITY



Let's Design  
บริษัท เลตส์ ดีไซน์ จำกัด  
ถนนสีหราช ๑๖๖ หมู่ ๑ ตำบลวังน้อย อำเภอวังน้อย จังหวัดพระนครศรีอยุธยา ๓๐๑๖๐  
โทร ๐๒ ๙๔๖ ๙๓๓

PROJECT

อาคารส่งเสริมผู้ประกอบการ  
และนวัตกรรม

LOCATION

มหาวิทยาลัยวลัยลักษณ์  
222 ตำบลไทยบุรี  
อำเภอท่าศาลา จังหวัดนครศรีธรรมราช 80160

ARCHITECTS:

นายสนธยา คงชัย สด 1860

นายชัยภัทร บัวหูด ภาส 19754

INTERIOR DESIGN

Let's Design Co.,Ltd

นายกันต์ รอดสวัสดิ์ ส-สน 217

นางกัญญากรณ์ รอดสวัสดิ์ ส-สน 218

นางสาวปณิษฐา เขจรนันทน์ สด 2678

นางสาววิภากรรณ์ สีวงค์

STRUCTURE ENGINEERS:

Let's Design Co.,Ltd

นายสมภพ เงินศิริรักษ์ วธ 1754

วิศวกรผู้ตรวจออกแบบโครงสร้าง :

ELECTRICAL ENGINEERS:

Let's Design Co.,Ltd

นายณรินทร์ จาตุโควิทวัฒน์ วท 806

ธนวัฒน์ ต้นพืชชาติ สท 2287

PLUMBING ENGINEER:

Let's Design Co.,Ltd

มานิตย์ เมืองคำ วท 808

ENVIRONMENTAL ENGINEER:

Let's Design Co.,Ltd

อำนาจ สิลวิพัฒน์ นท 305

MECHANICAL ENGINEERS:

Let's Design Co.,Ltd

มานิตย์ เมืองคำ วท 808

DRAWING DATE :

DRAWING TITLE :

แปลนฝ้าเพดาน  
อาคาร LF2, RF2

DATE	DESCRIPTION

JOB NUMBER :	DWG. NUMBER
CHECKED :	<b>IN104</b>
APPROVED :	TOTAL
DRAWN BY :	

NOTE  
This Drawing is Copyright. All Contractors Must  
Check All Dimensions On Site Only. Figured Dimensions  
And Grid Lines Are To Be Worked From.  
Discrepancies Must Be Reported Immediately To Be  
The Architect Or Engineer Concerned Before Processing.

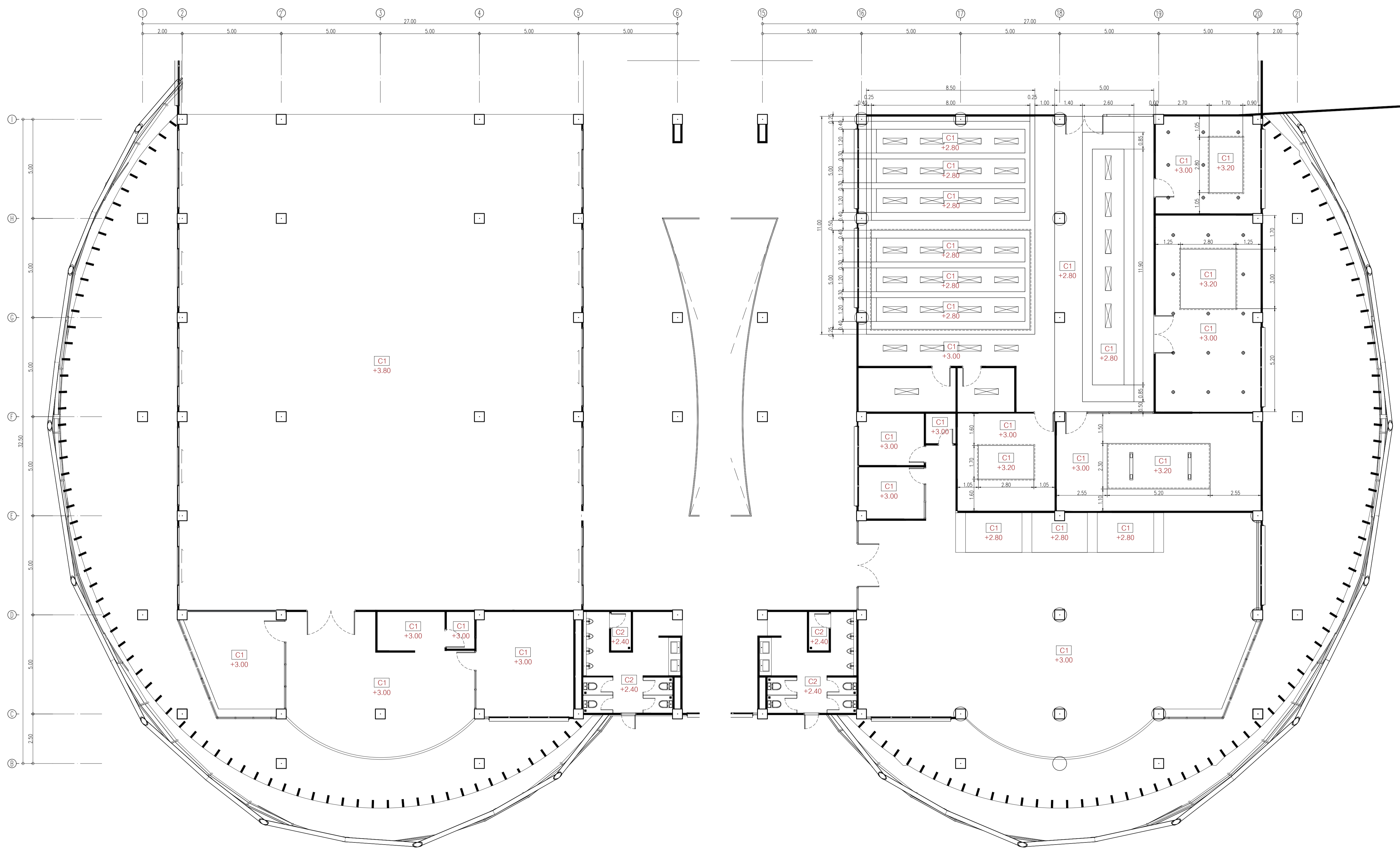

Symbol	Description
C1	ฝ้าเพดานโครงวงกลมเหล็กวงกลึงกลึง กรุยิปซั่มบอร์ดยี่ห้อยาลาด มอก 219-2552 ของ GYPROC หรือเทียบเท่า KNAUF, TOA GYPSUM, SCG ชนิดธรรมดา หน้า 9 มม. ฉาบเรียบ ทาสี TOA 4SEASON A8000 หรือเทียบเท่า
C2	ฝ้าเพดานโครงวงกลมเหล็กวงกลึงกลึง กรุยิปซั่มบอร์ดยี่ห้อยาลาด มอก 219-2552 ของ GYPROC หรือเทียบเท่า KNAUF, TOA GYPSUM, SCG ชนิดกันชื้น หน้า 9 มม. ฉาบเรียบ ทาสี TOA 4SEASON A8000 หรือเทียบเท่า

อาคาร LF2, RF2  
แปลนฝ้าเพดาน  
SCALE 1 : 100