



แผนปฏิบัติการ ประจำปีงบประมาณ พ.ศ. 2567

กระทรวงการอุดมศึกษา วิทยาศาสตร์ วิจัยและนวัตกรรม



กองยุทธศาสตร์และแผนงาน
สำนักงานปลัดกระทรวงการอุดมศึกษา วิทยาศาสตร์ วิจัยและนวัตกรรม
พฤษภาคม 2567

แผนปฏิบัติการ ประจำปีงบประมาณ พ.ศ. 2567
กระทรวงการอุดมศึกษา วิทยาศาสตร์ วิจัยและนวัตกรรม



กองยุทธศาสตร์และแผนงาน
สำนักงานปลัดกระทรวงการอุดมศึกษา วิทยาศาสตร์ วิจัยและนวัตกรรม



คำนำ

ตามที่พระราชบัญญัติงบประมาณรายจ่ายประจำปีงบประมาณ พ.ศ. 2567 ได้ประกาศในราชกิจจานุเบกษาและมีผลบังคับใช้ ประกอบกับ พระราชบัญญัติวิธีการงบประมาณ พ.ศ. 2561 มุ่งเน้นให้มีการรายงานผลการปฏิบัติงานและผลการใช้จ่ายงบประมาณรายจ่ายประจำปีของหน่วยรับงบประมาณ ดังนั้น เพื่อให้การปฏิบัติราชการของกระทรวงการอุดมศึกษา วิทยาศาสตร์ วิจัยและนวัตกรรม เป็นไปตามพระราชบัญญัติวิธีการงบประมาณ พ.ศ. 2561 และการปฏิบัติงานของหน่วยงานในสังกัดกระทรวงการอุดมศึกษาฯ เป็นไปในทิศทางเดียวกัน กระทรวงการอุดมศึกษาฯ จึงได้รวบรวมข้อมูลด้านงบประมาณที่เกี่ยวข้อง เพื่อจัดทำเป็นแผนปฏิบัติการประจำปีงบประมาณ พ.ศ. 2567 ของกระทรวงการอุดมศึกษาฯ ขึ้น เพื่อให้หน่วยงานในสังกัดและผู้ที่เกี่ยวข้องใช้เป็นกรอบในการดำเนินงานและเป็นแนวทางในการติดตามและประเมินผลการดำเนินงานของหน่วยงานให้บรรลุผลสัมฤทธิ์ตามเป้าหมายการให้บริการกระทรวงฯ โดยในปีงบประมาณ พ.ศ. 2567 กระทรวงการอุดมศึกษาฯ ได้รับจัดสรรงบประมาณ รวมทั้งสิ้น 148,026.4281 ล้านบาท แบ่งเป็น แผนงานบุคลากรภาครัฐ จำนวน 80,026.4008 ล้านบาท แผนงานพื้นฐาน จำนวน 5,857.8276 ล้านบาท แผนงานยุทธศาสตร์ จำนวน 60,603.8037 ล้านบาท และแผนงานบูรณาการ จำนวน 1,538.3960 ล้านบาท รวมทั้งสิ้น 428 ผลผลิต และ 315 โครงการ ซึ่งดำเนินงานสอดคล้องตามแผนยุทธศาสตร์กระทรวงการอุดมศึกษาฯ ประจำปีงบประมาณ พ.ศ. 2567 ใน 4 ยุทธศาสตร์ 4 เป้าหมายการให้บริการกระทรวง

กระทรวงการอุดมศึกษาฯ หวังเป็นอย่างยิ่งว่า แผนปฏิบัติการประจำปีงบประมาณ พ.ศ. 2567 ของกระทรวงการอุดมศึกษาฯ ฉบับนี้ จะเป็นประโยชน์ต่อหน่วยงานในสังกัดและผู้ที่เกี่ยวข้อง รวมทั้งเป็นประโยชน์ต่อผู้ที่สนใจตามสมควร

กองยุทธศาสตร์และแผนงาน
สำนักงานปลัดกระทรวงการอุดมศึกษา
วิทยาศาสตร์ วิจัยและนวัตกรรม
พฤษภาคม 2567



บทสรุปผู้บริหาร

งบประมาณรายจ่ายประจำปีงบประมาณ พ.ศ. 2567 ของกระทรวงการอุดมศึกษา วิทยาศาสตร์ วิจัยและนวัตกรรม (อว.) ได้รับการจัดสรรงบประมาณรวมเป็นเงินทั้งสิ้น **148,026.4281 ล้านบาท** เพิ่มขึ้นจากปีงบประมาณ พ.ศ. 2566 จำนวน 5,534.2364 ล้านบาท หรือคิดเป็นร้อยละ 3.88 (ปีงบประมาณ พ.ศ. 2566 ได้รับจัดสรรงบประมาณจำนวน 142,492.1917 ล้านบาท) โดยกระทรวงการอุดมศึกษาฯ มีการดำเนินงานสอดคล้องกับยุทธศาสตร์การจัดสรรงบประมาณรายจ่ายประจำปีงบประมาณ พ.ศ. 2567 จำนวน 6 ยุทธศาสตร์ และสอดคล้องกับโครงสร้างแผนงานตามยุทธศาสตร์ จำนวนทั้งสิ้น 38 แผนงาน ดังนี้

จำแนกตามยุทธศาสตร์การจัดสรรงบประมาณรายจ่ายประจำปีงบประมาณ พ.ศ. 2567

1. ด้านความมั่นคง	411.8435	ล้านบาท
2. ด้านการสร้างความสามารถในการแข่งขัน	30,655.0169	ล้านบาท
3. ด้านการพัฒนาและเสริมสร้างศักยภาพทรัพยากรมนุษย์	114,445.8226	ล้านบาท
4. ด้านการสร้างโอกาสและความเสมอภาคทางสังคม	1,031.8938	ล้านบาท
5. ด้านการสร้างการเติบโตบนคุณภาพชีวิตที่เป็นมิตรต่อสิ่งแวดล้อม	1,232.1556	ล้านบาท
6. ด้านการปรับสมดุลและพัฒนาระบบการบริหารจัดการภาครัฐ	249.6957	ล้านบาท

จำแนกตามโครงสร้างแผนงานตามยุทธศาสตร์

1. แผนงานบุคลากรภาครัฐ	80,026.4008	ล้านบาท
1.1 แผนงานบุคลากรภาครัฐด้านความมั่นคง	128.1138	ล้านบาท
1.2 แผนงานบุคลากรภาครัฐด้านการสร้างความสามารถในการแข่งขัน	4,682.2900	ล้านบาท
1.3 แผนงานบุคลากรภาครัฐด้านการพัฒนาและเสริมสร้างศักยภาพทรัพยากรมนุษย์	75,107.4122	ล้านบาท
1.4 แผนงานบุคลากรภาครัฐด้านการสร้างการเติบโตบนคุณภาพชีวิตที่เป็นมิตรต่อสิ่งแวดล้อม	108.5848	ล้านบาท
2. แผนงานพื้นฐาน	5,857.8276	ล้านบาท
2.1 แผนงานพื้นฐานด้านความมั่นคง	24.9961	ล้านบาท
2.2 แผนงานพื้นฐานด้านการสร้างความสามารถในการแข่งขัน	1,612.1047	ล้านบาท
2.3 แผนงานพื้นฐานด้านการพัฒนาและเสริมสร้างศักยภาพทรัพยากรมนุษย์	4,194.5751	ล้านบาท
2.4 แผนงานพื้นฐานด้านการสร้างการเติบโตบนคุณภาพชีวิตที่เป็นมิตรต่อสิ่งแวดล้อม	26.1517	ล้านบาท



3. แผนงานยุทธศาสตร์	60,603.8037 ล้านบาท
3.1 แผนงานยุทธศาสตร์ป้องกันและแก้ไขปัญหาที่มีผลกระทบต่อความมั่นคง	237.6129 ล้านบาท
3.2 แผนงานยุทธศาสตร์ส่งเสริมความสัมพันธ์ระหว่างประเทศ	1.5000 ล้านบาท
3.3 แผนงานยุทธศาสตร์การเกษตรสร้างมูลค่า	119.4179 ล้านบาท
3.4 แผนงานยุทธศาสตร์พัฒนาพื้นที่และเมืองนำอยู่อัจฉริยะ	93.5266 ล้านบาท
3.5 แผนงานยุทธศาสตร์พัฒนาผู้ประกอบการและวิสาหกิจขนาดกลางและขนาดย่อมที่เข้มแข็ง แข่งขันได้	590.6469 ล้านบาท
3.6 แผนงานยุทธศาสตร์พัฒนาพื้นที่เขตเศรษฐกิจพิเศษ	6.1838 ล้านบาท
3.7 แผนงานยุทธศาสตร์การวิจัยและพัฒนานวัตกรรม	19,033.6729 ล้านบาท
3.8 แผนงานยุทธศาสตร์เพื่อสนับสนุนด้านการสร้างความสามารถในการแข่งขัน	3,172.0483 ล้านบาท
3.9 แผนงานยุทธศาสตร์ปรับเปลี่ยนค่านิยมและวัฒนธรรม	4.0100 ล้านบาท
3.10 แผนงานยุทธศาสตร์พัฒนาศักยภาพคนตลอดช่วงชีวิต	25,660.0659 ล้านบาท
3.11 แผนงานยุทธศาสตร์พัฒนาคุณภาพการศึกษาและการเรียนรู้	1,299.4578 ล้านบาท
3.12 แผนงานยุทธศาสตร์เสริมสร้างให้คนมีสุขภาวะที่ดี	7,637.9450 ล้านบาท
3.13 แผนงานยุทธศาสตร์เพื่อสนับสนุนด้านการพัฒนาและเสริมสร้างศักยภาพทรัพยากรมนุษย์	542.3566 ล้านบาท
3.14 แผนงานยุทธศาสตร์เสริมสร้างพลังทางสังคม	12.5658 ล้านบาท
3.15 แผนงานยุทธศาสตร์พัฒนาและส่งเสริมเศรษฐกิจฐานราก	64.1182 ล้านบาท
3.16 แผนงานยุทธศาสตร์สร้างความเสมอภาคทางการศึกษา	942.8580 ล้านบาท
3.17 แผนงานยุทธศาสตร์มาตรการแบบเจาะจงกลุ่มเป้าหมายเพื่อแก้ปัญหาเฉพาะกลุ่ม	2.0500 ล้านบาท
3.18 แผนงานยุทธศาสตร์การเติบโตอย่างยั่งยืน อนุรักษ์ ฟื้นฟู และป้องกันการทำลายทรัพยากรธรรมชาติ	797.7365 ล้านบาท
3.19 แผนงานยุทธศาสตร์สร้างการเติบโตอย่างยั่งยืนบนสังคมเศรษฐกิจภาคทะเล	40.7460 ล้านบาท
3.20 แผนงานยุทธศาสตร์จัดการผลกระทบจากการเปลี่ยนแปลงสถานะภูมิอากาศ	56.5271 ล้านบาท
3.21 แผนงานยุทธศาสตร์บริหารจัดการทรัพยากรน้ำ	144.1845 ล้านบาท
3.22 แผนงานยุทธศาสตร์พัฒนาบริการประชาชนและการพัฒนาประสิทธิภาพภาครัฐ	144.5730 ล้านบาท



4. แผนงานบูรณาการ	1,538.3960 ล้านบาท
4.1 แผนงานบูรณาการขับเคลื่อนการแก้ไขปัญหาจังหวัดชายแดนภาคใต้	19.6207 ล้านบาท
4.2 แผนงานบูรณาการพัฒนาอุตสาหกรรมและบริการแห่งอนาคต	326.7863 ล้านบาท
4.3 แผนงานบูรณาการพัฒนาด้านคมนาคมและระบบโลจิสติกส์	36.0219 ล้านบาท
4.4 แผนงานบูรณาการเขตพัฒนาพิเศษภาคตะวันออก	982.3176 ล้านบาท
4.5 แผนงานบูรณาการเตรียมความพร้อมเพื่อรองรับสังคมสูงวัย	10.3018 ล้านบาท
4.6 แผนงานบูรณาการบริหารจัดการทรัพยากรน้ำ	58.2250 ล้านบาท
4.7 แผนงานบูรณาการรัฐบาลดิจิทัล	103.7299 ล้านบาท
4.8 แผนงานบูรณาการต่อต้านการทุจริตและประพฤติมิชอบ	1.3928 ล้านบาท

แผนภาพแสดงงบประมาณรายจ่ายประจำปี
ของกระทรวงการอุดมศึกษา วิทยาศาสตร์ วิจัยและนวัตกรรม
ประจำปีงบประมาณ พ.ศ. 2567 จำแนกตามแผนงาน

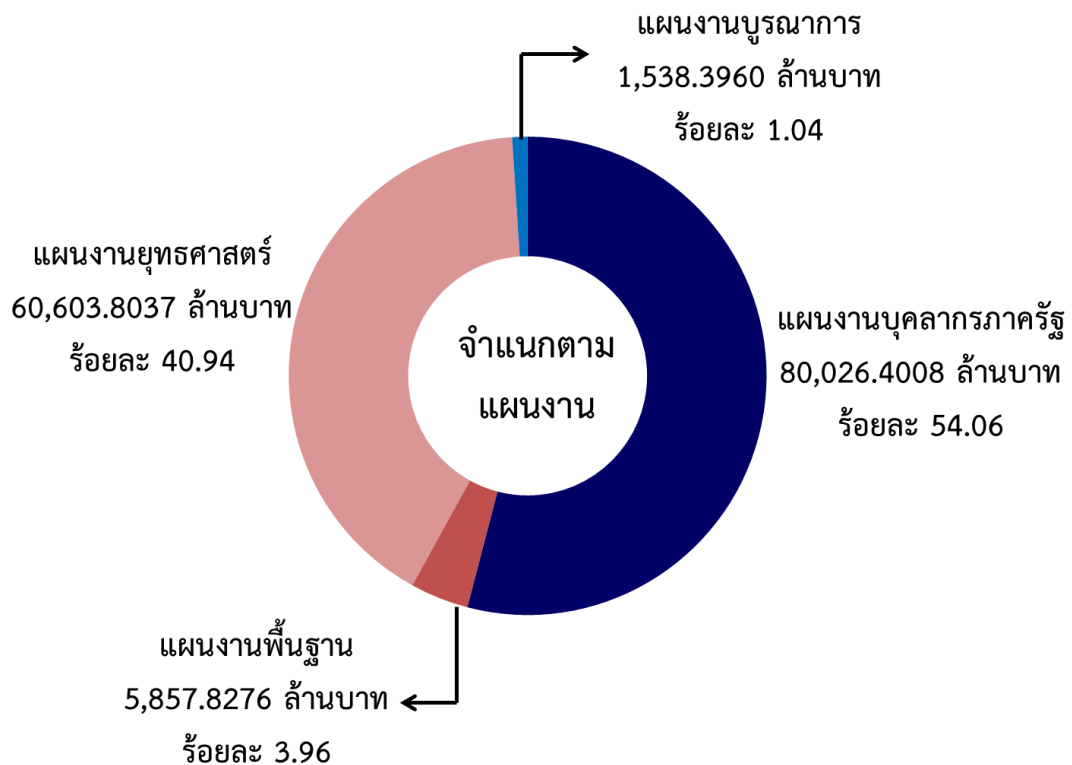



สารบัญ

	หน้า
คำนำ	ก
บทสรุปผู้บริหาร	ข
สารบัญ	ค-1
1. ภาพรวม กระทรวงการอุดมศึกษา วิทยาศาสตร์ วิจัยและนวัตกรรม	1-1
1.1 วิสัยทัศน์	1-1
1.2 หน้าที่และอำนาจ	1-1
1.3 โครงสร้างกระทรวง	1-2
2. การจัดทำงบประมาณรายจ่ายประจำปีงบประมาณ พ.ศ. 2567 ยุทธศาสตร์และนโยบายที่เกี่ยวข้อง	2-1
2.1 ยุทธศาสตร์การจัดสรรงบประมาณรายจ่ายประจำปีงบประมาณ พ.ศ. 2567	2-1
2.2 ยุทธศาสตร์กระทรวงการอุดมศึกษา วิทยาศาสตร์ วิจัยและนวัตกรรม ประจำปีงบประมาณ พ.ศ. 2567	2-6
2.3 นโยบายกระทรวงการอุดมศึกษา วิทยาศาสตร์ วิจัยและนวัตกรรม ประจำปีงบประมาณ พ.ศ. 2567	2-8
2.4 ความเชื่อมโยงยุทธศาสตร์ชาติ ประเด็นแผนแม่บทภายใต้ยุทธศาสตร์ชาติ ยุทธศาสตร์จัดสรร แผนงานภายใต้ยุทธศาสตร์ กับเป้าหมายการให้บริการ ของ กระทรวงการอุดมศึกษา วิทยาศาสตร์ วิจัยและนวัตกรรม ในปีงบประมาณ พ.ศ. 2567	2-11
2.5 ความเชื่อมโยงแผนพัฒนาเศรษฐกิจและสังคมแห่งชาติ ฉบับที่ 13 กับแผนงานภายใต้ ยุทธศาสตร์การจัดสรรงบประมาณรายจ่าย ประจำปีงบประมาณ พ.ศ. 2567	2-22
3. แผนปฏิบัติการประจำปีงบประมาณ พ.ศ. 2567	3-1
3.1 งบประมาณดำเนินการ	3-1
3.2 ผลผลิต - โครงการของกระทรวง ปีงบประมาณ พ.ศ. 2567	3-18
3.2.1 จำแนกตามยุทธศาสตร์กระทรวง	3-18
3.2.2 จำแนกตามแผนงาน	3-57



	หน้า
ภาคผนวก	
1 ตัวชี้วัดค่าเป้าหมายการให้บริการของกระทรวงการอุดมศึกษา วิทยาศาสตร์ วิจัยและนวัตกรรม ปีงบประมาณ พ.ศ. 2566 - 2570	ง-1
2 ตัวชี้วัดและค่าเป้าหมายของกระทรวงการอุดมศึกษา วิทยาศาสตร์ วิจัยและนวัตกรรม ปีงบประมาณ พ.ศ. 2567	ง-19
3 บทวิเคราะห์งบประมาณกับความเชื่อมโยงยุทธศาสตร์ต่าง ๆ ที่เกี่ยวข้อง	ง-21
4 รายนามคณะจัดทำเอกสารแผนปฏิบัติการ ประจำปีงบประมาณ พ.ศ. 2567 กระทรวงการอุดมศึกษา วิทยาศาสตร์ วิจัยและนวัตกรรม	ง-25
บรรณานุกรม	จ



1. ภาพรวมกระทรวงการอุดมศึกษา วิทยาศาสตร์ วิจัยและนวัตกรรม

1.1 วิสัยทัศน์

“ สานพลังการอุดมศึกษา วิทยาศาสตร์ วิจัยและนวัตกรรมไทย พลิกโฉมให้ประเทศมีการพัฒนาอย่างรวดเร็วและยั่งยืน ยกระดับความสามารถในการแข่งขันด้วยเศรษฐกิจสร้างคุณค่า และพร้อมก้าวสู่นาคต ”

1.2 พันธกิจ

(1) ส่งเสริม สนับสนุน และกำกับดูแลการอุดมศึกษาให้เท่าทันการเปลี่ยนแปลงของโลก โดยมีความเป็นอิสระทางวิชาการและการบริหารจัดการ ให้มีการพัฒนากำลังคนให้สอดคล้องกับความต้องการของประเทศ และให้ดำเนินการวิจัยและสร้างสรรค์นวัตกรรมเพื่อพัฒนาชุมชน สังคม และประเทศทั้งทางด้านวิทยาศาสตร์ เทคโนโลยี สังคมศาสตร์ มนุษยศาสตร์ และสหวิทยาการ

(2) ส่งเสริม สนับสนุน และกำกับดูแลการวิจัยและการสร้างสรรค์นวัตกรรมของสถาบันอุดมศึกษา และหน่วยงานในระบบวิจัยและนวัตกรรมที่อยู่ในสังกัดกระทรวงหรือกำกับดูแลของรัฐมนตรี รวมทั้งประสานงานกับหน่วยงานในระบบวิจัยและนวัตกรรมที่อยู่นอกกระทรวงเพื่อให้เกิดความร่วมมือและดำเนินการไปในทิศทางที่มีความเชื่อมโยง และสอดคล้องกับนโยบาย ยุทธศาสตร์ และแผนด้านวิทยาศาสตร์ วิจัยและนวัตกรรมของประเทศ

(3) จัดให้มีระบบนิเวศและโครงสร้างพื้นฐานที่สำคัญเพื่อพัฒนาการอุดมศึกษา วิทยาศาสตร์ วิจัยและนวัตกรรม รวมทั้งส่งเสริมความร่วมมือเพื่อผลิตกำลังคนระดับสูงเฉพาะทาง และความร่วมมือในด้านการวิจัยและการสร้างสรรค์นวัตกรรมกับหน่วยงานภาครัฐ ภาคเอกชน องค์กรปกครองส่วนท้องถิ่น และบุคคลหรือหน่วยงานในต่างประเทศ

(4) ปฏิบัติการอื่นที่มีกฎหมายกำหนดให้เป็นหน้าที่และอำนาจของกระทรวง

หมายเหตุ ในการดำเนินการตาม (3) กระทรวงอาจมอบหมายให้หน่วยงานในสังกัดหรือในกำกับเป็นผู้ดำเนินการ หรืออาจร่วมดำเนินการกับองค์กรปกครองส่วนท้องถิ่น หน่วยงานเอกชนหรือต่างประเทศก็ได้



1.3 โครงสร้างกระทรวงการอุดมศึกษา วิทยาศาสตร์ วิจัยและนวัตกรรม

กระทรวงการอุดมศึกษา วิทยาศาสตร์ วิจัยและนวัตกรรม 100 หน่วยงาน

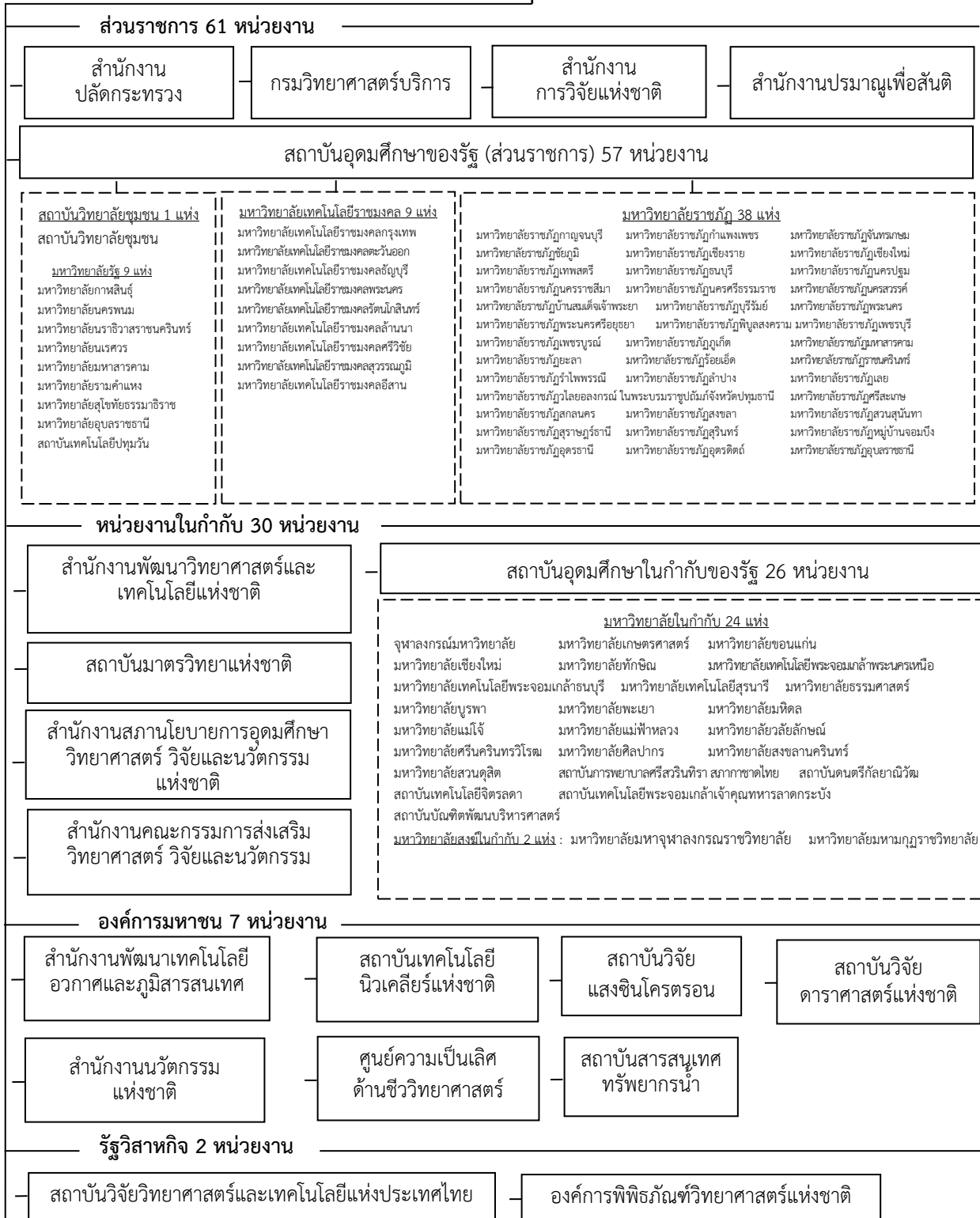



2. การจัดทำงบประมาณรายจ่ายประจำปีงบประมาณ พ.ศ. 2567 ยุทธศาสตร์และนโยบายที่เกี่ยวข้อง

การจัดทำงบประมาณรายจ่ายประจำปีงบประมาณ พ.ศ. 2567 สำนักงบประมาณกำหนดให้หน่วยรับงบประมาณจัดทำคำของบประมาณรายจ่ายประจำปีงบประมาณ พ.ศ. 2567 ให้สอดคล้องกับยุทธศาสตร์ชาติ (พ.ศ. 2561 - 2580) แผนแม่บทภายใต้ยุทธศาสตร์ชาติ (พ.ศ. 2566 - 2580) (ฉบับแก้ไขเพิ่มเติม) แผนพัฒนาเศรษฐกิจและสังคมแห่งชาติ ฉบับที่ 13 (พ.ศ. 2566 - 2570) และยุทธศาสตร์การจัดสรรงบประมาณรายจ่ายประจำปีงบประมาณ พ.ศ. 2567 โดยมีการกำหนดยุทธศาสตร์ และแนวทางที่สำคัญ สรุปดังนี้

ยุทธศาสตร์ชาติ พ.ศ. 2561 – 2580 ประกอบด้วยยุทธศาสตร์ 6 ยุทธศาสตร์ ได้แก่

- 1) ยุทธศาสตร์ที่ 1 ด้านความมั่นคง
- 2) ยุทธศาสตร์ที่ 2 ด้านการสร้างความสามารถในการแข่งขัน
- 3) ยุทธศาสตร์ที่ 3 ด้านการพัฒนาและเสริมสร้างศักยภาพทรัพยากรมนุษย์
- 4) ยุทธศาสตร์ที่ 4 ด้านการสร้างโอกาสความเสมอภาคและเท่าเทียมกันทางสังคม
- 5) ยุทธศาสตร์ที่ 5 ด้านการสร้างการเติบโตบนคุณภาพชีวิตที่เป็นมิตรต่อสิ่งแวดล้อม
- 6) ยุทธศาสตร์ที่ 6 ด้านการปรับสมดุลและพัฒนาระบบการบริหารจัดการภาครัฐ

แผนแม่บทภายใต้ยุทธศาสตร์ชาติ (พ.ศ. 2566 – 2580) (ฉบับแก้ไขเพิ่มเติม)
ประกอบด้วยแผนที่สำคัญ 23 ประเด็น ได้แก่

- 1) ความมั่นคง
- 2) การต่างประเทศ
- 3) การเกษตร
- 4) อุตสาหกรรมและบริการแห่งอนาคต
- 5) การท่องเที่ยว
- 6) พื้นที่และเมืองนำอยู่อัจฉริยะ
- 7) โครงสร้างพื้นฐาน ระบบโลจิสติกส์ และดิจิทัล
- 8) ผู้ประกอบการและวิสาหกิจขนาดกลางและขนาดย่อมยุคใหม่
- 9) เขตเศรษฐกิจพิเศษ
- 10) การปรับเปลี่ยนค่านิยมและวัฒนธรรม
- 11) การพัฒนาศักยภาพคนตลอดช่วงชีวิต
- 12) การพัฒนาการเรียนรู้
- 13) การเสริมสร้างให้คนไทยมีสุขภาวะที่ดี
- 14) ศักยภาพการกีฬา
- 15) พลังทางสังคม
- 16) เศรษฐกิจฐานราก



- 17) ความเสมอภาคและหลักประกันทางสังคม
- 18) การเติบโตอย่างยั่งยืน
- 19) การบริหารจัดการน้ำทั้งระบบ
- 20) การบริการประชาชนและประสิทธิภาพภาครัฐ
- 21) การต่อต้านการทุจริตและประพฤติมิชอบ
- 22) กฎหมายและกระบวนการยุติธรรม
- 23) การวิจัยพัฒนานวัตกรรม

แผนพัฒนาเศรษฐกิจและสังคมแห่งชาติ ฉบับที่ 13 (พ.ศ. 2566 - 2570)

มีการกำหนดจุดหมายเพื่อขับเคลื่อนการพัฒนา 13 หมุดหมาย ประกอบด้วย

- หมุดหมายที่ 1 ไทยเป็นประเทศชั้นนำด้านสินค้าเกษตร และเกษตรแปรรูปมูลค่าสูง
- หมุดหมายที่ 2 ไทยเป็นจุดหมายของการท่องเที่ยวที่เน้นคุณภาพและความยั่งยืน
- หมุดหมายที่ 3 ไทยเป็นฐานการผลิตยานยนต์ไฟฟ้าที่สำคัญของโลก
- หมุดหมายที่ 4 ไทยเป็นศูนย์กลางทางการแพทย์และสุขภาพมูลค่าสูง
- หมุดหมายที่ 5 ไทยเป็นประตูการค้าการลงทุนและยุทธศาสตร์ทางโลจิสติกส์ที่สำคัญของภูมิภาค
- หมุดหมายที่ 6 ไทยเป็นฐานการผลิตอุปกรณ์อิเล็กทรอนิกส์อัจฉริยะที่สำคัญของโลก
- หมุดหมายที่ 7 ไทยมีวิสาหกิจขนาดกลางและขนาดย่อมที่เข้มแข็ง มีศักยภาพสูง และสามารถ แข่งขันได้
- หมุดหมายที่ 8 ไทยมีพื้นที่และเมืองอัจฉริยะที่น่าอยู่ ปลอดภัย เติบโตได้อย่างยั่งยืน
- หมุดหมายที่ 9 ไทยมีความยากจนข้ามรุ่นลดลง และคนไทยทุกคนมีความคุ้มครองทางสังคม ที่เพียงพอ เหมาะสม
- หมุดหมายที่ 10 ไทยมีเศรษฐกิจหมุนเวียนและสังคมคาร์บอนต่ำ
- หมุดหมายที่ 11 ไทยสามารถลดความเสี่ยงและผลกระทบจากภัยธรรมชาติ และการเปลี่ยนแปลงสภาพภูมิอากาศ
- หมุดหมายที่ 12 ไทยมีกำลังคนสมรรถนะสูง มุ่งเรียนรู้อย่างต่อเนื่อง ตอบโจทย์การพัฒนาแห่งอนาคต
- หมุดหมายที่ 13 ไทยมีภาครัฐที่ทันสมัย มีประสิทธิภาพ และตอบโจทย์ประชาชน

2.1 ยุทธศาสตร์การจัดสรรงบประมาณรายจ่ายประจำปีงบประมาณ พ.ศ. 2567

ยุทธศาสตร์การจัดสรรงบประมาณรายจ่ายประจำปีงบประมาณ พ.ศ. 2567 ได้จัดทำขึ้นให้สอดคล้องกับยุทธศาสตร์ชาติ (พ.ศ. 2561 - 2580) แผนแม่บทภายใต้ยุทธศาสตร์ชาติ (พ.ศ. 2566 - 2580) (ฉบับแก้ไขเพิ่มเติม) แผนพัฒนาเศรษฐกิจและสังคมแห่งชาติ ฉบับที่ 13 (พ.ศ. 2566 - 2570) นโยบายและแผนระดับชาติว่าด้วยความมั่นคงแห่งชาติ (พ.ศ. 2566 - 2570) และนโยบายรัฐบาล โดยมุ่งให้ความสำคัญเป็นลำดับแรกกับประเด็นการพัฒนาที่ต้องเร่งดำเนินการ เพื่อให้บรรลุ 13 หมุดหมายการพัฒนา ตามแผนพัฒนาฯ ฉบับที่ 13 และประเด็นสำคัญของนโยบายและแผนความมั่นคงตามนโยบายและแผนระดับชาติว่าด้วยความมั่นคงแห่งชาติ เพื่อขับเคลื่อนการพัฒนาประเทศตามแนวทาง



การพัฒนาของยุทธศาสตร์ชาติให้เกิดผลอย่างเป็นรูปธรรม และบรรลุเป้าหมายตามวิสัยทัศน์ “ประเทศไทยมีความมั่นคง มั่งคั่ง ยั่งยืน เป็นประเทศพัฒนาแล้ว ด้วยการพัฒนาตามหลักปรัชญาของเศรษฐกิจพอเพียง” โดยมีหลักการสำคัญ ดังนี้

2.4.1 กำหนดโครงสร้างยุทธศาสตร์การจ้ดสรรงบประมาณรายจ่ายประจำปีงบประมาณ พ.ศ. 2567 ตามยุทธศาสตร์ชาติ 6 ด้าน และรายการค่าดำเนินการภาครัฐ ประกอบด้วย รายจ่ายเพื่อรองรับกรณีฉุกเฉินหรือจำเป็น รายจ่ายเพื่อการชำระหนี้ภาครัฐ และรายจ่ายเพื่อชดใช้เงินคงคลัง

2.4.2 นำเป้าหมาย/ตัวชี้วัดของยุทธศาสตร์ชาติ และเป้าหมาย/ตัวชี้วัดของ แผนแม่บทฯ (ฉบับปรับปรุง) มากำหนดไว้ภายใต้ยุทธศาสตร์การจ้ดสรรฯ ในแต่ละด้าน เพื่อแสดงให้เห็นเป้าหมาย/ตัวชี้วัดของแผนในแต่ละระดับที่สามารถเชื่อมโยงกันได้อย่างเป็นรูปธรรม

2.4.3 นำแผนย่อย 85 ประเด็น ภายใต้ แผนแม่บทฯ (ฉบับปรับปรุง) 23 ประเด็น มากำหนดเป็นประเด็นยุทธศาสตร์ภายใต้ยุทธศาสตร์การจ้ดสรรฯ ในแต่ละด้าน พร้อมทั้งนำเป้าหมาย/ตัวชี้วัดของแผนดังกล่าวมากำหนดไว้ภายใต้แต่ละประเด็นยุทธศาสตร์ เพื่อแสดงให้เห็นถึงเป้าหมายที่ต้องการบรรลุในปีงบประมาณ พ.ศ. 2567 และตัวชี้วัดที่สามารถติดตามผลได้

2.4.4 นำประเด็นสำคัญของ 13 หมวดหมาย ภายใต้แผนพัฒนาฯ ฉบับที่ 13 และประเด็นสำคัญของนโยบายและแผนความมั่นคง ตาม นโยบายและแผนระดับชาติว่าด้วยความมั่นคงแห่งชาติ ที่ต้องเร่งดำเนินการในปีงบประมาณ พ.ศ. 2567 พร้อมทั้งกำหนดเป้าหมาย/ตัวชี้วัดที่ต้องการบรรลุ มากำหนดเป็นจุดเน้นการพัฒนา ที่ต้องให้ความสำคัญลำดับสูง ควบคู่กับการนำแนวทางการพัฒนา ภายใต้แผนย่อย ของ แผนแม่บทฯ (ฉบับปรับปรุง) และประเด็นความมั่นคงภายใต้ นโยบายและแผนระดับชาติว่าด้วยความมั่นคงแห่งชาติ ที่ต้องดำเนินการในปีงบประมาณ พ.ศ. 2567 มากำหนดเป็นนโยบายการจ้ดสรรงบประมาณ เพื่อเป็นกรอบแนวทางให้หน่วยรับงบประมาณจัดทำโครงการรองรับ ประเด็นดังกล่าว

ยุทธศาสตร์การจ้ดสรรงบประมาณรายจ่ายประจำปีงบประมาณ พ.ศ. 2567 ประกอบด้วย 6 ยุทธศาสตร์และรายการค่าดำเนินการภาครัฐ ภายใต้ยุทธศาสตร์และรายการค่าดำเนินการภาครัฐ ประกอบด้วยแผนงานรวม 70 แผนงาน ดังนี้

1. ยุทธศาสตร์ด้านความมั่นคง

- 1.1 แผนงานยุทธศาสตร์เสริมสร้างความมั่นคงของสถาบันหลักของชาติ
- 1.2 แผนงานยุทธศาสตร์รักษาความสงบภายในประเทศ
- 1.3 แผนงานยุทธศาสตร์พัฒนาและเสริมสร้างการเมืองในระบอบประชาธิปไตยอันมีพระมหากษัตริย์ทรงเป็นประมุข
- 1.4 แผนงานบูรณาการขับเคลื่อนการแก้ไขปัญหาจังหวัดชายแดนภาคใต้
- 1.5 แผนงานยุทธศาสตร์จัดการปัญหาแรงงานต่างด้าวและการค้ามนุษย์
- 1.6 แผนงานบูรณาการป้องกัน ปราบปราม และบำบัดรักษาผู้ติดยาเสพติด
- 1.7 แผนงานยุทธศาสตร์ป้องกันและแก้ไขปัญหาที่มีผลกระทบต่อความมั่นคง
- 1.8 แผนงานยุทธศาสตร์พัฒนาระบบการเตรียมพร้อมแห่งชาติและระบบบริหารจัดการภัยพิบัติ



- 1.9 แผนงานยุทธศาสตร์พัฒนาศักยภาพการป้องกันประเทศและความพร้อมเผชิญภัยคุกคามทุกมิติ
- 1.10 แผนงานยุทธศาสตร์พัฒนากลไกการบริหารจัดการความมั่นคงแบบองค์รวม
- 1.11 แผนงานยุทธศาสตร์ส่งเสริมความสัมพันธ์ระหว่างประเทศ
- 1.12 แผนงานยุทธศาสตร์เพื่อสนับสนุนด้านความมั่นคง
- 1.13 แผนงานพื้นฐานด้านความมั่นคง
- 1.14 แผนงานบุคลากรภาครัฐ (ด้านความมั่นคง)

2. ยุทธศาสตร์ด้านการสร้างความสามารถในการแข่งขัน

- 2.1 แผนงานยุทธศาสตร์การเกษตรสร้างมูลค่า
- 2.2 แผนงานบูรณาการพัฒนาอุตสาหกรรมและบริการแห่งอนาคต
- 2.3 แผนงานบูรณาการสร้างรายได้จากการท่องเที่ยว
- 2.4 แผนงานยุทธศาสตร์พัฒนาพื้นที่และเมืองน่าอยู่อัจฉริยะ
- 2.5 แผนงานบูรณาการพัฒนาด้านคมนาคมและระบบโลจิสติกส์
- 2.6 แผนงานยุทธศาสตร์พัฒนาด้านคมนาคมและระบบโลจิสติกส์
- 2.7 แผนงานยุทธศาสตร์พัฒนาความมั่นคงทางพลังงาน
- 2.8 แผนงานยุทธศาสตร์พัฒนาเศรษฐกิจและสังคมดิจิทัล
- 2.9 แผนงานยุทธศาสตร์การส่งเสริมวิสาหกิจขนาดกลางและขนาดย่อมที่เข้มแข็ง แข่งขันได้
- 2.10 แผนงานยุทธศาสตร์พัฒนาพื้นที่เขตเศรษฐกิจพิเศษ
- 2.11 แผนงานบูรณาการเขตพัฒนาพิเศษภาคตะวันออก
- 2.12 แผนงานยุทธศาสตร์การวิจัยและพัฒนานวัตกรรม
- 2.13 แผนงานยุทธศาสตร์พัฒนาศักยภาพด้านวิทยาศาสตร์ เทคโนโลยี และนวัตกรรม
- 2.14 แผนงานยุทธศาสตร์เพื่อสนับสนุนด้านการสร้างความสามารถในการแข่งขัน
- 2.15 แผนงานพื้นฐานด้านการสร้างความสามารถในการแข่งขัน
- 2.16 แผนงานบุคลากรภาครัฐ (ด้านการสร้างความสามารถในการแข่งขัน)

3. ยุทธศาสตร์ด้านการพัฒนาและเสริมสร้างศักยภาพทรัพยากรมนุษย์

- 3.1 แผนงานยุทธศาสตร์ปรับเปลี่ยนค่านิยมและวัฒนธรรม
- 3.2 แผนงานยุทธศาสตร์พัฒนาศักยภาพคนตลอดช่วงชีวิต
- 3.3 แผนงานยุทธศาสตร์พัฒนาคุณภาพการศึกษาและการเรียนรู้
- 3.4 แผนงานยุทธศาสตร์เสริมสร้างให้คนมีสุขภาวะที่ดี
- 3.5 แผนงานยุทธศาสตร์เสริมสร้างศักยภาพการกีฬา
- 3.6 แผนงานยุทธศาสตร์เพื่อสนับสนุนด้านการพัฒนาและเสริมสร้างศักยภาพทรัพยากรมนุษย์
- 3.7 แผนงานพื้นฐานด้านการพัฒนาและเสริมสร้างศักยภาพทรัพยากรมนุษย์
- 3.8 แผนงานบุคลากรภาครัฐ (ด้านการพัฒนาและเสริมสร้างศักยภาพทรัพยากรมนุษย์)



4. ยุทธศาสตร์ด้านการสร้างโอกาสและความเสมอภาคทางสังคม

- 4.1 แผนงานยุทธศาสตร์เสริมสร้างพลังทางสังคม
- 4.2 แผนงานยุทธศาสตร์ส่งเสริมการกระจายอำนาจให้แก่องค์กรปกครองส่วนท้องถิ่น
- 4.3 แผนงานยุทธศาสตร์ส่งเสริมการพัฒนาจังหวัดและกลุ่มจังหวัดแบบบูรณาการ
- 4.4 แผนงานบูรณาการเตรียมความพร้อมเพื่อรองรับสังคมสูงวัย
- 4.5 แผนงานบูรณาการพัฒนาและส่งเสริมเศรษฐกิจฐานราก
- 4.6 แผนงานยุทธศาสตร์สร้างหลักประกันทางสังคม
- 4.7 แผนงานยุทธศาสตร์สร้างความเสมอภาคทางการศึกษา
- 4.8 แผนงานยุทธศาสตร์มาตรการแบบเจาะจงกลุ่มเป้าหมายเพื่อแก้ปัญหาเฉพาะกลุ่ม
- 4.9 แผนงานยุทธศาสตร์เพื่อสนับสนุนด้านการสร้างโอกาสและความเสมอภาคทางสังคม
- 4.10 แผนงานพื้นฐานด้านการสร้างโอกาสและความเสมอภาคทางสังคม
- 4.11 แผนงานบุคลากรภาครัฐ (ด้านการสร้างโอกาสและความเสมอภาคทางสังคม)

5. ยุทธศาสตร์ด้านการสร้างการเติบโตบนคุณภาพชีวิตที่เป็นมิตรต่อสิ่งแวดล้อม

- 5.1 แผนงานยุทธศาสตร์สร้างการเติบโตอย่างยั่งยืน อนุรักษ์ ฟื้นฟู และป้องกันการทำลายทรัพยากรธรรมชาติ
- 5.2 แผนงานยุทธศาสตร์สร้างการเติบโตอย่างยั่งยืนบนสังคมเศรษฐกิจภาคทะเล
- 5.3 แผนงานยุทธศาสตร์จัดการผลกระทบจากการเปลี่ยนแปลงสภาวะภูมิอากาศ
- 5.4 แผนงานยุทธศาสตร์จัดการมลพิษและสิ่งแวดล้อม
- 5.5 แผนงานยุทธศาสตร์ยกระดับกระบวนการทัศน์เพื่อกำหนดอนาคตประเทศด้านทรัพยากรธรรมชาติและสิ่งแวดล้อม
- 5.6 แผนงานยุทธศาสตร์บริหารจัดการทรัพยากรน้ำ
- 5.7 แผนงานบูรณาการบริหารจัดการทรัพยากรน้ำ
- 5.8 แผนงานยุทธศาสตร์เพื่อสนับสนุนด้านการสร้างการเติบโตบนคุณภาพชีวิตที่เป็นมิตรต่อสิ่งแวดล้อม
- 5.9 แผนงานพื้นฐานด้านการสร้างการเติบโตบนคุณภาพชีวิตที่เป็นมิตรต่อสิ่งแวดล้อม
- 5.10 แผนงานบุคลากรภาครัฐ (ด้านการสร้างการเติบโตบนคุณภาพชีวิตที่เป็นมิตรต่อสิ่งแวดล้อม)

6. ยุทธศาสตร์ด้านการปรับสมดุลและพัฒนาระบบการบริหารจัดการภาครัฐ

- 6.1 แผนงานยุทธศาสตร์พัฒนาบริการประชาชนและการพัฒนาประสิทธิภาพภาครัฐ
- 6.2 แผนงานบูรณาการรัฐบาลดิจิทัล
- 6.3 แผนงานบูรณาการต่อต้านการทุจริตและประพฤติมิชอบ
- 6.4 แผนงานยุทธศาสตร์พัฒนากฎหมายและกระบวนการยุติธรรม
- 6.5 แผนงานยุทธศาสตร์เพื่อสนับสนุนด้านการปรับสมดุลและพัฒนาระบบการบริหารจัดการภาครัฐ
- 6.6 แผนงานพื้นฐานด้านการปรับสมดุลและพัฒนาระบบการบริหารจัดการภาครัฐ
- 6.7 แผนงานบุคลากรภาครัฐ (ด้านการปรับสมดุลและพัฒนาระบบการบริหารจัดการภาครัฐ)



7. รายการคำดำเนินการภาครัฐ

- 7.1 แผนงานบริหารเพื่อรองรับกรณีฉุกเฉินหรือจำเป็น
- 7.2 แผนงานบริหารจัดการหนี้ภาครัฐ
- 7.3 แผนงานรายจ่ายเพื่อชดใช้เงินคงคลัง
- 7.4 แผนงานรายจ่ายเพื่อชดใช้เงินทุนสำรองจ่าย

ที่มา: สำนักงบประมาณ สำนักนายกรัฐมนตรี

2.2 กรอบประเด็นยุทธศาสตร์กระทรวงการอุดมศึกษา วิทยาศาสตร์ วิจัย และนวัตกรรม ประจำปีงบประมาณ พ.ศ. 2567

กระทรวงการอุดมศึกษา วิทยาศาสตร์ วิจัยและนวัตกรรมได้กำหนดกรอบประเด็นยุทธศาสตร์ และเป้าหมายการให้บริการกระทรวงการอุดมศึกษาฯ โดยสอดคล้องกับยุทธศาสตร์การจัดสรรงบประมาณ ดังนี้

2.2.1 ประเด็นยุทธศาสตร์กระทรวงการอุดมศึกษา วิทยาศาสตร์ วิจัยและนวัตกรรม ประกอบด้วย 4 ประเด็นยุทธศาสตร์ ได้แก่

ยุทธศาสตร์ที่ 1	การพัฒนาเศรษฐกิจไทยด้วยเศรษฐกิจสร้างคุณค่าและเศรษฐกิจสร้างสรรค์ ให้มีความสามารถในการแข่งขัน และพึ่งพาตนเองได้อย่างยั่งยืน พร้อมสู่อนาคต
ยุทธศาสตร์ที่ 2	การยกระดับสังคมและสิ่งแวดล้อม ให้มีการพัฒนาอย่างยั่งยืน สามารถแก้ไขปัญหาท้าทายและปรับตัวได้ทันต่อพลวัตการเปลี่ยนแปลงของโลก
ยุทธศาสตร์ที่ 3	การพัฒนาวิทยาศาสตร์ เทคโนโลยี การวิจัยและนวัตกรรมระดับขั้นแนวหน้า เพื่อสร้างโอกาสใหม่และความพร้อมของประเทศในอนาคต
ยุทธศาสตร์ที่ 4	การพัฒนากำลังคน สถาบันอุดมศึกษา และหน่วยงานวิจัย ให้เป็นฐานการขับเคลื่อนการพัฒนาเศรษฐกิจและสังคมของประเทศ แบบก้าวกระโดดและอย่างยั่งยืน

2.2.2 เป้าหมายการให้บริการกระทรวง ประกอบด้วย 4 เป้าหมายการให้บริการ ได้แก่

เป้าหมายที่ 1	ยกระดับการพัฒนาเศรษฐกิจโดยใช้กำลังคนสมรรถนะสูง วิทยาศาสตร์ นวัตกรรมและเทคโนโลยี และพัฒนาผู้ประกอบการฐานนวัตกรรม เพิ่มขีดความสามารถในการแข่งขันระดับสากล
เป้าหมายที่ 2	สังคมไทยมีการพัฒนาอย่างยั่งยืน มีธรรมาภิบาล มีความพร้อมเป็นสังคมสูงวัย และยกระดับการจัดการทรัพยากร
เป้าหมายที่ 3	สร้างองค์ความรู้ นวัตกรรมและเทคโนโลยีระดับขั้นแนวหน้า โดยมีโครงสร้างพื้นฐานด้านวิทยาศาสตร์ วิจัยและนวัตกรรมและโครงสร้างพื้นฐานทางคุณภาพของประเทศที่ทัดเทียมสากล และมีกระบวนทัศน์ใหม่ทางมนุษยศาสตร์ สังคมศาสตร์และศิลปกรรมศาสตร์ที่ถูกนำไปประยุกต์ใช้
เป้าหมายที่ 4	กำลังคน สถาบันอุดมศึกษา และสถาบันวิจัยของประเทศได้รับการพัฒนา ให้มีสมรรถนะสูง สามารถเพิ่มขีดความสามารถในการแข่งขันของประเทศ

ดังมีรายละเอียดตามแผนภาพที่ 1

แผนภาพที่ 1 กรอบประเด็นยุทธศาสตร์กระทรวงการอุดมศึกษา วิทยาศาสตร์ วิจัยและนวัตกรรม ประจำปีงบประมาณ พ.ศ. 2567

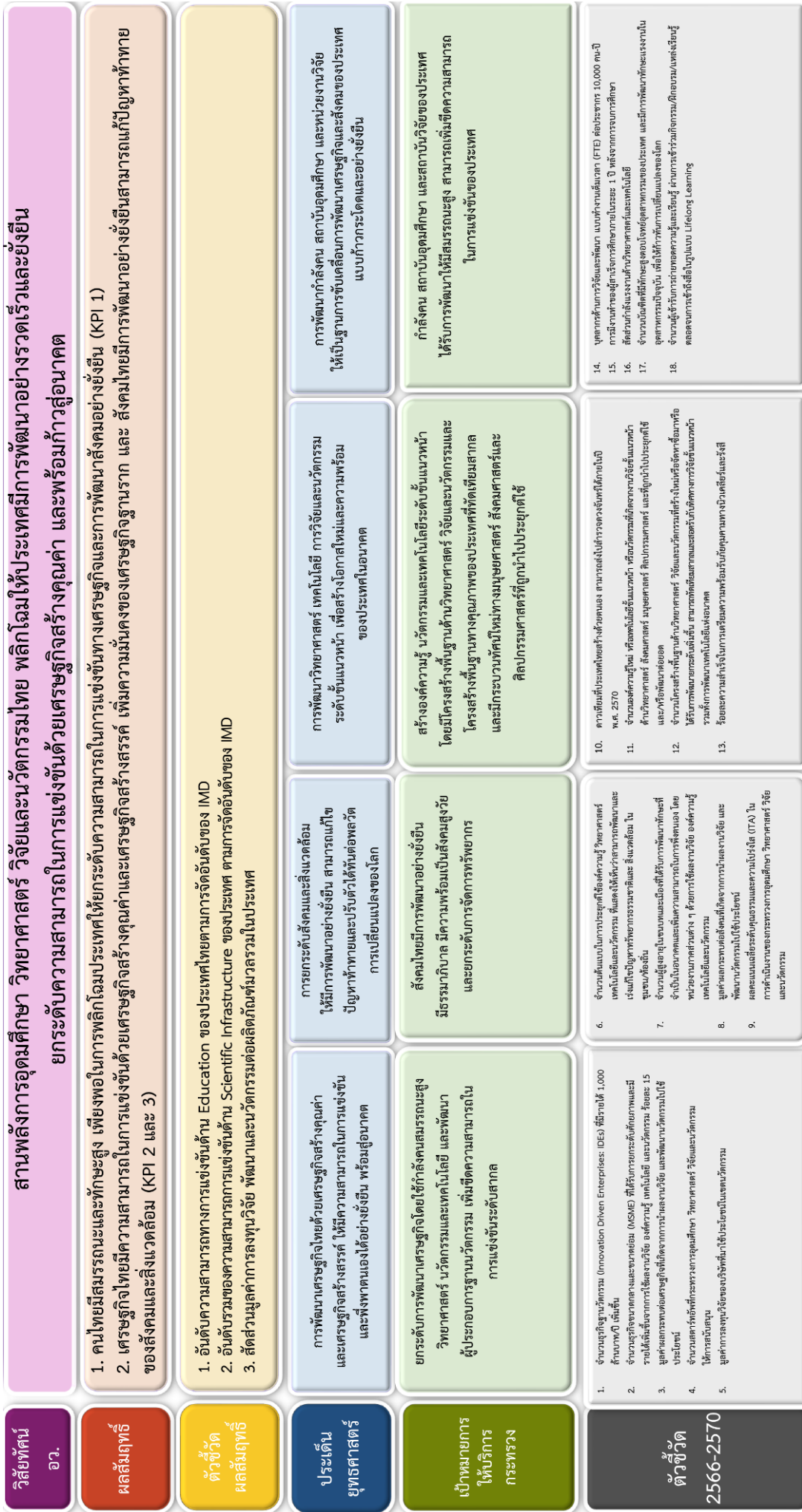



2.3 นโยบายกระทรวงการอุดมศึกษา วิทยาศาสตร์ วิจัยและนวัตกรรม ประจำปีงบประมาณ พ.ศ. 2567

ในปีงบประมาณ พ.ศ. 2567 กระทรวงการอุดมศึกษา วิทยาศาสตร์ วิจัยและนวัตกรรม โดยรัฐมนตรีว่าการกระทรวงการอุดมศึกษาฯ (นางสาวศุภมาส อิศรภักดี) มีนโยบายที่จะดำเนินการตามนโยบายของรัฐบาลที่ได้แถลงต่อรัฐสภา ในการเป็นหน่วยงานหลักในการสร้างคน สร้างองค์ความรู้ สร้างนวัตกรรม และพัฒนาประเทศ เพื่อมุ่งสู่ความเป็นเลิศ และเพื่อความมั่นคงของชีวิตและเศรษฐกิจ โดยตั้งมั่นให้กระทรวงการอุดมศึกษา วิทยาศาสตร์ วิจัยและนวัตกรรม เป็นกระทรวงเศรษฐกิจ คือ ต้องสามารถสร้างรายได้ให้กับประชาชนและประเทศโดยใช้ความรู้และนวัตกรรม และต้องเป็นความหวัง เป็นที่พึ่งของประชาชนในการพัฒนาเศรษฐกิจ แก้ไขปัญหาสำคัญ และทำให้คนไทยมีอนาคตที่ดีด้วยการพัฒนาทรัพยากรมนุษย์และส่งเสริมการใช้ประโยชน์จากองค์ความรู้ งานวิจัยและนวัตกรรม ในขณะที่เยาวชนซึ่งเป็นความหวังและอนาคตของประเทศ กระทรวงการอุดมศึกษาฯ ก็จะต้องทำให้นักศึกษาและผู้ปกครองมีความสุข อาจารย์และบุคลากรมีความสุข สร้างโอกาสให้นักศึกษามีส่วนในการร่วมวางอนาคต มีความยืดหยุ่นในการเลือกศึกษาตามความต้องการ รวมถึงมหาวิทยาลัยจะต้องเป็นมหาวิทยาลัยสำหรับคนทุกช่วงวัยและเป็นพื้นที่เปิดหรือพื้นที่สำหรับโอกาสให้กับคนไทยทุกคน

ในปีงบประมาณ พ.ศ. 2567 มีประเด็นมุ่งเน้นที่สำคัญ 5 ประเด็น ดังนี้

1. เรียนดี มีความสุข มีรายได้ มุ่งเน้นการพัฒนาการอุดมศึกษา โดยให้ยึดนักศึกษาเป็นศูนย์กลาง และมีหัวใจสำคัญคือ การลดภาระของนักศึกษาและผู้ปกครอง และการลดภาระของอาจารย์ผู้สอน ซึ่งจะทำให้นักศึกษามีความสุข ทั้งในระหว่างการศึกษาและเมื่อจบแล้วมีอาชีพ มีรายได้ รวมทั้งทำให้อาจารย์ผู้สอนมีความสุข สามารถทำงานได้คล่องตัว โดยได้กำหนดแนวทางไว้ดังนี้

- จัดให้มีระบบแนะแนวการเรียน (Coaching) และเป้าหมายชีวิต
- จัดให้มีแพลตฟอร์มเรียนได้ทุกที่ทุกเวลา (Anywhere Anytime) เพื่อลดความเหลื่อมล้ำทางการศึกษาและลดค่าใช้จ่าย
- ให้ความสำคัญกับการพัฒนาทักษะ โดยเฉพาะหลักสูตรประกาศนียบัตรระยะสั้น (Non-Degree) รวมถึงการจัดทำระบบวัดผลทักษะตามมาตรฐานวิชาชีพ (Skill Certificate)
- เพิ่มความยืดหยุ่นในการลงทะเบียนเรียนตามความต้องการ สามารถลงทะเบียนโดยไม่จำกัดจำนวนหน่วยกิตในแต่ละภาคการศึกษา
- สนับสนุนให้มีรายได้ระหว่างเรียน หรือ “ทำงานไปด้วยเรียนไปด้วย”

ทั้งนี้ ในส่วนของการลดภาระอาจารย์ผู้สอน จะมีการปรับการเข้าสู่ตำแหน่งทางวิชาการของอาจารย์โดยเพิ่มน้ำหนักการประเมินเรื่องความสามารถและความสำเร็จของนักศึกษา นอกเหนือจากความสามารถทางวิชาการ รวมถึงกำหนดกรอบระยะเวลาที่ชัดเจนในการประเมินการเข้าสู่ตำแหน่งทางวิชาการในแต่ละขั้นตอน นอกจากนี้ กระทรวงได้มีการดำเนินงานผ่านโครงการต่างๆ เช่น โครงการสนับสนุนทุนเพื่อขยายโอกาสทางการศึกษาระดับอุดมศึกษา (สป.อว.) โครงการผลิตครูเพื่อพัฒนาท้องถิ่น (สป.อว.) โครงการยุวชนสร้างชาติ (สป.อว.) โครงการผลิตบัณฑิตพันธุ์ใหม่ (สป.อว.) โครงการผลิตและพัฒนากำลังคนอุดมศึกษาเพื่อเพิ่มขีดความสามารถในการแข่งขันของประเทศ (สป.อว.)



โครงการเร่งรัดและขยายผลการจัดหลักสูตรพัฒนาบุคลากรตามแนวทาง CWIE+EEC Model Type A (CWIE+EEC Model Type A Master Class) ในสถาบันอุดมศึกษา (สป.อว.) โครงการพัฒนา มหาวิทยาลัยไซเบอร์ไทยฯ (Thai-MOOC) (สป.อว.) โครงการแพลตฟอร์มการสอนวิทยาศาสตร์ เทคโนโลยี และนวัตกรรม ที่ตอบสนองตามระดับความสามารถของผู้เรียน (พว.) โครงการพัฒนาและ ส่งเสริมการเรียนรู้ผ่านการเรียนออนไลน์ (สวช.) โครงการแพลตฟอร์มการสอนวิทยาศาสตร์ เทคโนโลยี และนวัตกรรม ที่ตอบสนองตามระดับความสามารถของผู้เรียน (พว.) โครงการผลิตบัณฑิต พันธุ์ใหม่ (สป.อว.) โครงการจัดทำแพลตฟอร์มการใช้ประโยชน์กำลังคนที่มีศักยภาพสูงของประเทศ ขับเคลื่อนนโยบายการอุดมศึกษาและพัฒนาากำลังคน (สวช.) เป็นต้น

2. วิจัย-นวัตกรรมดี ตอบโจทย์ ตรงความต้องการ มุ่งเน้นการวิจัยและนวัตกรรม เพื่อขับเคลื่อนเศรษฐกิจและแก้ไขปัญหาประเด็นสำคัญของประเทศ ได้แก่ Go Green พอเพียง ความยั่งยืน (Sustainability) ความเป็นกลางทางคาร์บอน (Carbon Neutrality) พลังงานสะอาด เป็นมิตรกับสิ่งแวดล้อม เศรษฐกิจชีวภาพ เศรษฐกิจสร้างสรรค์ และเทคโนโลยีปัญญาประดิษฐ์ (AI) ซึ่งควรดำเนินการภายใต้หลักการ "เอกชนนำ รัฐสนับสนุน" โดยให้เอกชนผู้ที่จะใช้ประโยชน์ เป็นผู้กำหนดทิศทางว่าควรจะทำเรื่องอะไร อย่างไรแล้วสถาบันวิจัยและมหาวิทยาลัยต่าง ๆ ของกระทรวงจะเข้าไปดำเนินการและสนับสนุนอย่างเต็มกำลัง ใช้ความต้องการเป็นตัวนำ (market-driven) พร้อมปลดปล่อยระเบียบ ข้อจำกัดต่างๆ โดยกระทรวงได้มีการดำเนินงาน ผ่านโครงการต่าง ๆ เช่น กองทุนวิทยาศาสตร์ วิจัยและนวัตกรรม (สกว.) โครงการพัฒนาและ ผลิตยาเพื่อสนับสนุนและเสริมสร้างความมั่นคงทางยาของประเทศ (พ.ศ. 2567 - 2576) (สป.อว.) โครงการการพัฒนานวัตกรรมชุมชน และวิสาหกิจขนาดกลางและขนาดย่อม (วว.) การขับเคลื่อน การพัฒนาประเทศไทยด้วยโมเดลเศรษฐกิจ BCG (พว.) โครงการต้นแบบการเรียนรู้ผลิตภัณฑ์ สมุนไพรแบบครบวงจรเพื่อพัฒนาผู้ประกอบการยุคใหม่สู่เศรษฐกิจมูลค่าสูง (ม.เกษตรศาสตร์) และโครงการมหกรรมส่งเสริมการใช้ประโยชน์ อววน. เพื่อการพัฒนาเศรษฐกิจไทยอย่างยั่งยืนด้วย พลังสหวิทยาการ (Sci Power Thailand) (สป.อว.) เป็นต้น

3. โครงสร้างพื้นฐานและโครงสร้างพื้นฐานทางคุณภาพของประเทศระดับสากล ส่งเสริม การลงทุนด้านโครงสร้างพื้นฐาน เพื่อส่งเสริมการสร้างองค์ความรู้ นวัตกรรมและเทคโนโลยีระดับ ขึ้นแนวหน้าที่ก้าวหน้าล้ำยุค เพื่อการก้าวกระโดดจากการเป็นผู้ใช้เทคโนโลยีไปสู่การเป็นผู้นำ เทคโนโลยีในระดับสากล ในสาขาเป้าหมายของประเทศ รวมถึงอุตสาหกรรมและบริการใหม่แห่ง อนาคต ตลอดจนพัฒนาโครงสร้างพื้นฐานและจัดการพิพิธภัณฑสถานวิทยาศาสตร์และศูนย์การเรียนรู้ต่าง ๆ ของประเทศให้มีคุณภาพทัดเทียมสากล เพื่อกระตุ้นและส่งเสริมสังคมไทยให้สนใจและเห็น ความสำคัญของวิทยาศาสตร์ที่มีต่อการพัฒนาประเทศ และปลูกฝังให้เยาวชนมีทัศนคติที่ดี ต่อวิทยาศาสตร์และเทคโนโลยี โดยมีตัวอย่างโครงการที่กระทรวงดำเนินการ เช่น โครงการอาคาร รักษาพยาบาลและสถานีสิริราช คณะแพทยศาสตร์ศิริราชพยาบาล (ม.มหิดล) โครงการศูนย์สุขภาพ นานาชาติอันดามัน (ม.สงขลานครินทร์) โครงการอุทยานการแพทย์ (ม.เกษตรศาสตร์) โครงการ พัฒนาผู้ประกอบการและชุมชนในภูมิภาคด้วยกลไกอุทยานวิทยาศาสตร์ภูมิภาค (สป.อว.) โครงการ พัฒนาโครงสร้างพื้นฐานสำหรับให้บริการแสงซินโครตรอนและเทคโนโลยีขั้นสูงเพื่ออุตสาหกรรม (สช.) โครงการยกระดับโครงสร้างพื้นฐานศูนย์ทดสอบอากาศยานและดาวเทียมเพื่อเป็นผู้นำในระดับ



อาเซียน (สทอภ.) โครงการพัฒนาพิพิธภัณฑ์วิทยาศาสตร์ให้มีสิ่งดึงดูดใจให้เยาวชนมีความสนใจเรื่องราวทางวิทยาศาสตร์ที่เกี่ยวข้องกับสิ่งมีชีวิตต่างๆ เช่น สัตว์ที่หายาก ระบบนิเวศทางชีววิทยาที่แสดงถึงความหลากหลายทางชีวภาพ ด้วยการปรับปรุง Exhibition Contents และรูปแบบการนำเสนอขององค์การพิพิธภัณฑ์วิทยาศาสตร์แห่งชาติ (อพว.) โครงการสร้างความต่อเนื่องการพัฒนาระบบนิเวศเศรษฐกิจอวกาศโดยดาวเทียม (สทอภ.) และการพัฒนาศูนย์การทดสอบและยกระดับมาตรฐานสารสนเทศธรรมชาติและผลิตภัณฑ์เพื่อขับเคลื่อนอุตสาหกรรมสมุนไพร (วว.) เป็นต้น

4. ชุมชน ผู้ประกอบการ และประชาชนมีรายได้เพิ่มขึ้น ลดความเหลื่อมล้ำในสังคม
กระตุ้นเศรษฐกิจในพื้นที่ มุ่งเน้นการใช้ศักยภาพมหาวิทยาลัย (อาจารย์/ นิสิต/ นักศึกษา/ องค์กรความรู้) และหน่วยงาน ด้านวิทยาศาสตร์ วิจัยและนวัตกรรม ร่วมกับ “อว.ส่วนหน้า” ทำงานเชิงรุก ปฏิบัติงานในพื้นที่ช่วยแก้ไขปัญหา ในชุมชน สนับสนุนและเปิดโอกาสให้ผู้ประกอบการและประชาชนในพื้นที่สามารถสร้างรายได้ เพื่อให้เกิดการกระตุ้นเศรษฐกิจในชุมชน/พื้นที่ รวมทั้งมุ่งส่งเสริมการสร้างและสนับสนุนผู้ประกอบการนวัตกรรม เพิ่มจำนวนผู้ประกอบการนวัตกรรมทุกระดับ ตั้งแต่ระดับเยาวชน สตาร์ทอัพ SMEs และบริษัทเอกชนขนาดใหญ่ตลอดจนส่งเสริมการมีส่วนร่วมและรับฟังข้อเสนอของเยาวชนเพื่อเป็นพลังในการพัฒนาประเทศ ด้วยกลไกของมหาวิทยาลัยและหน่วยงานต่าง ๆ ของกระทรวง โดยมีตัวอย่างโครงการที่กระทรวงดำเนินการ เช่น โครงการพัฒนาผลิตภัณฑ์สินค้าชุมชน (สป.อว.) โครงการพัฒนามหาวิทยาลัยแห่งการประกอบการ (Startup Thailand League) (สนช.) โครงการยุทธศาสตร์มหาวิทยาลัยราชภัฏเพื่อการพัฒนาท้องถิ่น (มรภ. 38 แห่ง) โครงการสร้างความเข้มแข็งผู้ประกอบการรุ่นใหม่ เพื่อพัฒนานวัตกรรมอย่างยั่งยืน (สนช.) โครงการระบบจัดการน้ำชุมชน เพิ่มความมั่นคงน้ำและอาหารด้วยวิทยาศาสตร์และเทคโนโลยี (สนช.) และการพัฒนานโยบายและออกแบบแพลตฟอร์มสนับสนุนผู้ประกอบการ SME ในอุตสาหกรรมสื่อสร้างสรรค์ (Digital Creative Content) เพื่อส่งเสริมการสร้าง Soft Power ของไทย (สอวช.)

5. ประเทศไทยเติบโตด้วยแนวคิดเศรษฐกิจสร้างสรรค์มุ่งเน้นคุณค่าและสร้างความยั่งยืน
ยกระดับและขยายผลการใช้ผลงานวิจัย องค์กรความรู้ เทคโนโลยีและนวัตกรรมที่เกี่ยวข้องกับการสร้างพลังสร้างสรรค์ หรือ Soft Power ของประเทศ เพื่อยกระดับและพัฒนาความสามารถด้านความรู้ ความสามารถ และความคิดสร้างสรรค์ของคนไทย ให้สร้างมูลค่าและสร้างรายได้ รวมทั้ง อนุรักษ์ ฟื้นฟู และพัฒนาต่อยอดศิลปะ วัฒนธรรมและส่งเสริมภูมิปัญญาท้องถิ่น เพื่อนำมาต่อยอดในการสร้างมูลค่าเพิ่ม โดยมีตัวอย่างโครงการที่กระทรวงดำเนินการ เช่น โครงการพัฒนาจังหวัดที่มีจุดแข็งทาง CREATIVE ECONOMY ให้เป็นเมืองขึ้นทะเบียนสากล เช่น เมือง มรดกโลก เมืองวัฒนธรรมอาหารโลก โดยใช้มหาวิทยาลัยในพื้นที่ทำงานร่วมกัน (สป.อว.) โครงการยกระดับภาพลักษณ์การท่องเที่ยวไทย (มรภ.ภูเก็ต) โครงการ Storytelling สร้างคุณค่าแก่ชุมชนและท้องถิ่น เพื่อการพัฒนาที่ยั่งยืน (สถาบันบัณฑิตพัฒนบริหารศาสตร์) โครงการส่งเสริมการท่องเที่ยวเชิงสร้างสรรค์และวัฒนธรรม (ม.ทักษิณ, มรภ.เพชรบุรี) Thai Fruit World Fruit ผลไม้ไทยผลไม้โลก (วช.) อุตสาหกรรมอาหารถิ่นสู่เศรษฐกิจสร้างสรรค์ (วช.) และการยกระดับฐานวัฒนธรรมของเมืองและชุมชนท่องเที่ยวสร้างสรรค์งานหัตถกรรมผ้าทอมือ สู่การอนุรักษ์มรดกทางวัฒนธรรมระดับนานาชาติยูเนสโก (มทร.ล้านนา) เป็นต้น



2.4 ความเชื่อมโยงยุทธศาสตร์ชาติ ประเด็นแผนแม่บทภายใต้ยุทธศาสตร์ชาติ ยุทธศาสตร์จัดสรร แผนงานภายใต้ยุทธศาสตร์ กับเป้าหมายการให้บริการ ของกระทรวงการอุดมศึกษา วิทยาศาสตร์ วิจัยและนวัตกรรม ในปีงบประมาณ พ.ศ. 2567

กระทรวงการอุดมศึกษา วิทยาศาสตร์ วิจัยและนวัตกรรม เชื่อมโยงสอดคล้องกับยุทธศาสตร์ชาติ แผนแม่บทภายใต้ยุทธศาสตร์ชาติ โดยมีความเชื่อมโยงกับแผนงานภายใต้ยุทธศาสตร์จัดสรร งบประมาณรายจ่ายประจำปีงบประมาณ พ.ศ. 2567 จำนวน 38 แผนงาน รายละเอียดดังแผนภาพที่ 2

แผนภาพที่ 2 ความเชื่อมโยงยุทธศาสตร์ชาติ ประเด็นแผนแม่บทภายใต้ยุทธศาสตร์ชาติ ยุทธศาสตร์จัดสรร แผนงานภายใต้ยุทธศาสตร์ กับเป้าหมายการให้บริการของกระทรวง การอุดมศึกษา วิทยาศาสตร์ วิจัยและนวัตกรรม ในปีงบประมาณ พ.ศ. 2567

ยุทธศาสตร์ชาติ	ยุทธศาสตร์ที่ 1 ยุทธศาสตร์ด้านความมั่นคง (รวมงบประมาณ 411.8435 ล้านบาท)				
ประเด็นแผนแม่บทฯ	1. ความมั่นคง	2. การต่างประเทศ	ค่าใช้จ่ายพื้นฐานด้านความมั่นคง	ค่าใช้จ่ายบุคลากรภาครัฐด้านความมั่นคง	
แผนย่อยของแผนแม่บทฯ	1.2 การป้องกันและแก้ไขปัญหาที่มีผลกระทบต่อความมั่นคง	2.2 ความร่วมมือด้านเศรษฐกิจและความร่วมมือเพื่อการพัฒนาระหว่างประเทศ			
ยุทธศาสตร์จัดสรร	1. ด้านความมั่นคง				
แผนงาน	4. แผนงานบูรณาการขับเคลื่อนการแก้ไขปัญหาจังหวัดชายแดนภาคใต้	7. แผนงานยุทธศาสตร์ป้องกันและแก้ไขปัญหาที่มีผลกระทบต่อความมั่นคง	11. แผนงานยุทธศาสตร์ส่งเสริมความสัมพันธ์ระหว่างประเทศ	13. แผนงานพื้นฐานด้านความมั่นคง	14. แผนงานบุคลากรภาครัฐ (ด้านความมั่นคง)
ผลสัมฤทธิ์กระทรวง (หัวข้อมั่วชีวิต)	1. คนไทยมีสมรรถนะและทักษะสูงฯ (1)	2. เศรษฐกิจไทยมีความสามารถในการแข่งขันฯ (2)	1. คนไทยมีสมรรถนะและทักษะสูงฯ (1)	2. เศรษฐกิจไทยมีความสามารถในการแข่งขันฯ (2)	2. เศรษฐกิจไทยมีความสามารถในการแข่งขันฯ (2)
เป้าหมายการให้บริการกระทรวง (หัวข้อมั่วชีวิต)	4. กำลังคนสถาบันอุดมศึกษา และสถาบันวิจัยของประเทศได้รับการพัฒนาให้มีสมรรถนะสูงฯ (15)	3. สร้างองค์ความรู้ นวัตกรรมและเทคโนโลยีระดับชั้นแนวหน้าฯ (13)	4. กำลังคนสถาบันอุดมศึกษา และสถาบันวิจัยของประเทศได้รับการพัฒนาให้มีสมรรถนะสูงฯ (17)	3. สร้างองค์ความรู้ นวัตกรรมและเทคโนโลยีระดับชั้นแนวหน้าฯ (13)	3. สร้างองค์ความรู้ นวัตกรรมและเทคโนโลยีระดับชั้นแนวหน้าฯ (13)
หน่วยงาน	- ม.นราธิวาส ราชนครินทร์ - ม.สงขลานครินทร์ - มรภ.ยะลา - มรภ.สงขลา - สถาบันวิทยาลัยชุมชน	- ปส.	- สอวช.	- ปส.	- ปส.
งบประมาณที่ได้รับจัดสรร (ล้านบาท)	19.6207	237.6129	1.5000	24.9961	128.1138



ยุทธศาสตร์ชาติ	ยุทธศาสตร์ที่ 2 ยุทธศาสตร์ด้านการสร้างความสามารถในการแข่งขัน (รวมงบประมาณ 30,655.0169 ล้านบาท)				
ประเด็นแผนแม่บทฯ	3. การเกษตร	4. อุตสาหกรรมและบริการแห่งอนาคต			6. พื้นที่และเมืองนำอยู่อัจฉริยะ
แผนย่อยของแผนแม่บทฯ	3.1 เกษตรอัตลักษณ์พื้นที่ 3.2 เกษตรปลอดภัย 3.3 เกษตรชีวภาพ 3.4 เกษตรแปรรูป 3.5 เกษตรอัจฉริยะ 3.6 การพัฒนาระบบนิเวศการเกษตร	4.1 อุตสาหกรรมชีวภาพ 4.2 อุตสาหกรรมและบริการการแพทย์ครบวงจร 4.3 อุตสาหกรรมและบริการดิจิทัล ข้อมูล และปัญญาประดิษฐ์ 4.4 อุตสาหกรรมต่อเนื่องจากการพัฒนาระบบคมนาคม 4.5 อุตสาหกรรมความมั่นคงของประเทศ 4.6 การพัฒนาระบบนิเวศอุตสาหกรรมและบริการแห่งอนาคต			6.1 การพัฒนาเมืองนำอยู่อัจฉริยะ
ยุทธศาสตร์จัดสรร	2. ด้านการสร้างความสามารถในการแข่งขัน				
แผนงาน	15. แผนงานยุทธศาสตร์การเกษตรสร้างมูลค่า	16. แผนงานบูรณาการพัฒนาอุตสาหกรรมและบริการแห่งอนาคต			18. แผนงานยุทธศาสตร์พัฒนาพื้นที่และเมืองนำอยู่อัจฉริยะ
ผลสัมฤทธิ์กระทรวง (หัวข้อตัวชี้วัด)	2. เศรษฐกิจไทยมีความสามารถในการแข่งขันฯ (2,3)	2. เศรษฐกิจไทยมีความสามารถในการแข่งขันฯ (2,3)			2. เศรษฐกิจไทยมีความสามารถในการแข่งขันฯ (3)
เป้าหมายการให้บริการกระทรวง (หัวข้อตัวชี้วัด)	1. ยกระดับการพัฒนาเศรษฐกิจโดยใช้กำลังคนสมรรถนะสูงฯ (3)	1. ยกระดับการพัฒนาเศรษฐกิจโดยใช้กำลังคนสมรรถนะสูงฯ (3,4)	2. สังคมไทยมีการพัฒนาอย่างยั่งยืน (6,8)	3. สร้างองค์ความรู้ นวัตกรรมและเทคโนโลยีระดับขั้นแนวหน้า (10,11,12)	2. สังคมไทยมีการพัฒนาอย่างยั่งยืน (6,8)
หน่วยงาน	- มว. - สทน. - สนช. - สทอภ. - วว. - สถาบันวิทยาลัยชุมชน - ม.เกษตรศาสตร์ - ม.แม่ฟ้าหลวง - ม.สวนดุสิต - มรภ.ยะลา	- วศ. - พว. - สทน. - ม.อุบลราชธานี	- มว.	- ศลช. - สทอภ. - วว. - มทร.รัตนโกสินทร์ - มรภ.อุดรธานี	- สนช. - ม.พะเยา - ม.อุบลราชธานี - สถาบันบัณฑิตพัฒนบริหารศาสตร์ - สถาบันวิทยาลัยชุมชน
งบประมาณที่ได้รับจัดสรร (ล้านบาท)	119.4179	50.0378	44.8649	231.8836	93.5266



ยุทธศาสตร์ชาติ	ยุทธศาสตร์ที่ 2 ยุทธศาสตร์ด้านการสร้างความสามารถในการแข่งขัน (รวมงบประมาณ 30,655.0169 ล้านบาท) (ต่อ)				
ประเด็นแผนแม่บทฯ	7. โครงสร้างพื้นฐาน ระบบโลจิสติกส์ และดิจิทัล	8. ผู้ประกอบการและวิสาหกิจขนาดกลางและขนาดย่อม ยุคใหม่	9. เขตเศรษฐกิจพิเศษ		
แผนย่อยของแผนแม่บทฯ	7.1 โครงสร้างพื้นฐานด้านคมนาคมและระบบโลจิสติกส์	8.1 การสร้างความเข้มแข็งผู้ประกอบการอัจฉริยะ 8.2 การสร้างโอกาสเข้าถึงบริการทางการเงิน 8.3 การสร้างโอกาสเข้าถึงตลาด 8.4 การสร้างระบบนิเวศที่เอื้อต่อการดำเนินธุรกิจของผู้ประกอบการและวิสาหกิจขนาดกลางและขนาดย่อมยุคใหม่	9.2 การพัฒนาระเบียงเศรษฐกิจพิเศษ 9.3 การพัฒนาเขตพัฒนาเศรษฐกิจพิเศษชายแดน	9.1 การพัฒนาเขตพัฒนาพิเศษภาคตะวันออก	
ยุทธศาสตร์จัดสรร	2. ด้านการสร้างความสามารถในการแข่งขัน (ต่อ)				
แผนงาน	19. แผนงานบูรณาการพัฒนาด้านคมนาคมและระบบโลจิสติกส์	23. แผนงานยุทธศาสตร์การส่งเสริมวิสาหกิจขนาดกลางและขนาดย่อมที่เข้มแข็งแข่งขันได้	24. แผนงานยุทธศาสตร์พัฒนาพื้นที่เขตเศรษฐกิจพิเศษ	25. แผนงานบูรณาการเขตพัฒนาพิเศษภาคตะวันออก	
ผลสัมฤทธิ์กระทรวง (หัวข้อตัวชี้วัด)	2. เศรษฐกิจไทยมีความสามารถในการแข่งขันฯ (2)	2. เศรษฐกิจไทยมีความสามารถในการแข่งขันฯ (2)	2. เศรษฐกิจไทยมีความสามารถในการแข่งขันฯ (2)	1. คนไทยมีสมรรถนะและทักษะสูงฯ (1)	2. เศรษฐกิจไทยมีความสามารถในการแข่งขันฯ (2)
เป้าหมายการให้บริการกระทรวง (หัวข้อตัวชี้วัด)	1. ยกระดับการพัฒนาเศรษฐกิจโดยใช้กำลังคนสมรรถนะสูงฯ (3)	1. ยกระดับการพัฒนาเศรษฐกิจโดยใช้กำลังคนสมรรถนะสูงฯ (2,4)	1. ยกระดับการพัฒนาเศรษฐกิจโดยใช้กำลังคนสมรรถนะสูงฯ (3,5)	4. กำลังคนสถาบันอุดมศึกษาและสถาบันวิจัยของประเทศได้รับการพัฒนาให้มีสมรรถนะสูงฯ (17)	1. ยกระดับการพัฒนาเศรษฐกิจโดยใช้กำลังคนสมรรถนะสูงฯ (3,5)
หน่วยงาน	- มว. - พว. - วว. - ม.เชียงใหม่ - มทร.ล้านนา	- สป.อว. - วศ. - มว. - พว. - ศลช. - สทน. - สนช. - สอวช. - วว. - จุฬา - ม.สุโขทัยธรรมาธิราช	- สถาบันวิทยาลัยชุมชน - มทร.ตะวันออก - ม.เกษตรศาสตร์	- สป.อว. - พว. - มทร.ธัญบุรี	- วศ. - พว. - สทอภ. - มจร.
งบประมาณที่ได้รับจัดสรร (ล้านบาท)	36.0219	590.6469	6.1838	58.4000	923.9176



ยุทธศาสตร์ชาติ	ยุทธศาสตร์ที่ 2 ยุทธศาสตร์ด้านการสร้างความสามารถในการแข่งขัน (รวมงบประมาณ 30,655.0169 ล้านบาท) (ต่อ)				
ประเด็นแผนแม่บทฯ	23. การวิจัยและพัฒนานวัตกรรม	ค่าใช้จ่ายยุทธศาสตร์เพื่อสนับสนุนด้านการสร้างความสามารถในการแข่งขัน			ค่าใช้จ่ายพื้นฐานด้านการสร้างความสามารถในการแข่งขัน
แผนย่อยของแผนแม่บทฯ	23.1 การวิจัยและพัฒนาด้านเศรษฐกิจ				
ยุทธศาสตร์จัดสรร	2. ด้านการสร้างความสามารถในการแข่งขัน (ต่อ)				
แผนงาน	26. แผนงานยุทธศาสตร์การวิจัยและพัฒนานวัตกรรม	28. แผนงานยุทธศาสตร์เพื่อสนับสนุนด้านการสร้างความสามารถในการแข่งขัน		29. แผนงานพื้นฐานด้านการสร้างความสามารถในการแข่งขัน	
ผลสัมฤทธิ์กระทรวง (หัวข้อตัวชี้วัด)	2. เศรษฐกิจไทยมีความสามารถในการแข่งขันฯ (3)	2. เศรษฐกิจไทยมีความสามารถในการแข่งขันฯ (2)			2. เศรษฐกิจไทยมีความสามารถในการแข่งขันฯ (2)
เป้าหมายการให้บริการกระทรวง (หัวข้อตัวชี้วัด)	1. ยกระดับการพัฒนาเศรษฐกิจโดยใช้กำลังคนสมรรถนะสูงฯ (1,3)	1. ยกระดับการพัฒนาเศรษฐกิจโดยใช้กำลังคนสมรรถนะสูงฯ (3)	3. สร้างองค์ความรู้ นวัตกรรมและเทคโนโลยีระดับชั้นนำ (10,11,12)	4. กำลังคนสถาบันอุดมศึกษาและสถาบันวิจัยของประเทศได้รับการพัฒนาให้มีสมรรถนะสูงฯ (16,18)	1. ยกระดับการพัฒนาเศรษฐกิจโดยใช้กำลังคนสมรรถนะสูงฯ (3)
หน่วยงาน	- สกสว.	- สป.อว. - มว. - สทอภ. - สอวช. - วว. - ม.แม่ฟ้าหลวง - มรภ.ยะลา	- สป.อว. - พว. - สกสว. - สดร. - สช.	- สป.อว.	- สป.อว. - วศ. - มว. - สอวช. - สช. - สทน. - สทอภ. - วว.
งบประมาณที่ได้รับจัดสรร (ล้านบาท)	19,033.6729	959.1185	1,830.7905	382.1393	758.8972



ยุทธศาสตร์ชาติ	ยุทธศาสตร์ที่ 2 ยุทธศาสตร์ด้านการสร้างความสามารถในการแข่งขัน (รวมงบประมาณ 30,655.0169 ล้านบาท) (ต่อ)					
ประเด็นแผนแม่บทฯ	ค่าใช้จ่ายพื้นฐานด้านการสร้างความสามารถในการแข่งขัน (ต่อ)			ค่าใช้จ่ายบุคลากรภาครัฐด้านการสร้างความสามารถในการแข่งขัน		
แผนย่อยของแผนแม่บทฯ						
ยุทธศาสตร์จัดสรร	2. ด้านการสร้างความสามารถในการแข่งขัน (ต่อ)					
แผนงาน	29. แผนงานพื้นฐานด้านการสร้างความสามารถในการแข่งขัน (ต่อ)			30. แผนงานบุคลากรภาครัฐ (ด้านการสร้างความสามารถในการแข่งขัน)		
ผลสัมฤทธิ์กระทรวง (หัวข้อตัวชี้วัด)	2. เศรษฐกิจไทยมีความสามารถในการแข่งขันฯ (2)			2. เศรษฐกิจไทยมีความสามารถในการแข่งขันฯ (2)		
เป้าหมายการให้บริการกระทรวง (หัวข้อตัวชี้วัด)	2. สังคมไทยมีการพัฒนาอย่างยั่งยืน (6,8)	3. สร้างองค์ความรู้ นวัตกรรมและเทคโนโลยี ระดับชั้นแนวหน้า (10,11,12)	4. กำลังคนสถาบันอุดมศึกษาและสถาบันวิจัยของประเทศได้รับการพัฒนาให้มีสมรรถนะสูงฯ (16,18)	1. ยกระดับการพัฒนาเศรษฐกิจโดยใช้กำลังคนสมรรถนะสูงฯ (3)	2. สังคมไทยมีการพัฒนาอย่างยั่งยืน (8)	3. สร้างองค์ความรู้ นวัตกรรมและเทคโนโลยี ระดับชั้นแนวหน้า (10,11,12)
หน่วยงาน	- สป.อว. - วศ	- ศลช. - สทน. - สนช. - วว.	- วศ.	สป.อว. วศ. พว. สอวช. สทน. สทอภ.	มว. วว.	วช. สกสว. ศลช. สตร. สช. สนช.
งบประมาณที่ได้รับจัดสรร (ล้านบาท)	569.7090	273.9285	9.5700	3,541.7881	593.5831	546.9188



ยุทธศาสตร์ชาติ	ยุทธศาสตร์ที่ 3 ยุทธศาสตร์ด้านการพัฒนาและเสริมสร้างศักยภาพทรัพยากรมนุษย์ (รวมงบประมาณ 114,445.8226 ล้านบาท)			
ประเด็นแผนแม่บทฯ	10. การปรับเปลี่ยนค่านิยมและวัฒนธรรม	11. การพัฒนาศักยภาพคนตลอดช่วงชีวิต	12. การพัฒนาการเรียนรู้	13. การเสริมสร้างให้คนไทยมีสุขภาวะที่ดี
แผนย่อยของแผนแม่บทฯ	10.1 การปลูกฝังคุณธรรมจริยธรรม ค่านิยม และเสริมสร้างจิตสาธารณะและการเป็นพลเมืองที่ดี 10.3 การใช้สื่อและสื่อสารมวลชนในการปลูกฝังค่านิยมและวัฒนธรรมของคนในสังคม	11.3 การพัฒนาช่วงวัยเรียนและวัยรุ่น 11.4 การพัฒนาและยกระดับศักยภาพวัยแรงงาน	12.1 การปฏิรูปกระบวนการเรียนรู้ที่ตอบสนองต่อการเปลี่ยนแปลงในศตวรรษที่ 21 12.2 การตระหนักถึงพหุปัญญาของมนุษย์ที่หลากหลาย	13.3 การพัฒนาระบบบริการสุขภาพที่ทันสมัยสนับสนุนการสร้างสุขภาวะที่ดี 13.4 การกระจายบริการสาธารณสุขอย่างทั่วถึงและมีคุณภาพ
ยุทธศาสตร์จัดสรร	3. ด้านการพัฒนาและเสริมสร้างศักยภาพทรัพยากรมนุษย์			
แผนงาน	31. แผนงานยุทธศาสตร์ปรับเปลี่ยนค่านิยมและวัฒนธรรม	32. แผนงานยุทธศาสตร์พัฒนาศักยภาพคนตลอดช่วงชีวิต	33. แผนงานยุทธศาสตร์พัฒนาคุณภาพการศึกษาและการเรียนรู้	34. แผนงานยุทธศาสตร์การเสริมสร้างให้คนมีสุขภาวะที่ดี
ผลสัมฤทธิ์กระทรวง (หัวข้อตัวชี้วัด)	1. ยกระดับการพัฒนาเศรษฐกิจโดยใช้กำลังคนสมรรถนะสูงฯ (1)	1. ยกระดับการพัฒนาเศรษฐกิจโดยใช้กำลังคนสมรรถนะสูงฯ (1)	1. ยกระดับการพัฒนาเศรษฐกิจโดยใช้กำลังคนสมรรถนะสูงฯ (1)	1. ยกระดับการพัฒนาเศรษฐกิจโดยใช้กำลังคนสมรรถนะสูงฯ (1)
เป้าหมายการให้บริการกระทรวง (หัวข้อตัวชี้วัด)	4. กำลังคนสถาบันอุดมศึกษา และสถาบันวิจัยของประเทศได้รับการพัฒนาให้มีสมรรถนะสูงฯ (18)	4. กำลังคนสถาบันอุดมศึกษา และสถาบันวิจัยของประเทศได้รับการพัฒนาให้มีสมรรถนะสูงฯ (16,17,18)	4. กำลังคนสถาบันอุดมศึกษา และสถาบันวิจัยของประเทศได้รับการพัฒนาให้มีสมรรถนะสูงฯ (17,18)	4. กำลังคนสถาบันอุดมศึกษา และสถาบันวิจัยของประเทศได้รับการพัฒนาให้มีสมรรถนะสูงฯ (14,16,17)
หน่วยงาน	- สถาบันวิทยาลัยชุมชน - มรภ.ยะลา	- สป.อว. - พว. - สอวช. - สช. - สทอภ. - อพ. - ม./ส. 82 แห่ง	- สป.อว. - พว. - สตร. - อพ. - สถาบันวิทยาลัยชุมชน - มทร.ธัญบุรี - มทร.พระนคร - ม.เชียงใหม่ - ม.แม่ฟ้าหลวง - ม.สุโขทัยธรรมมาธิราช	- ม./ส. 17 แห่ง
งบประมาณที่ได้รับจัดสรร (ล้านบาท)	4.0100	25,660.0659	1,299.4578	7,637.9450



ยุทธศาสตร์ชาติ	ยุทธศาสตร์ที่ 3 ยุทธศาสตร์ด้านการพัฒนาและเสริมสร้างศักยภาพทรัพยากรมนุษย์ (รวมงบประมาณ 114,445.8226 ล้านบาท) (ต่อ)		
ประเด็นแผนแม่บทฯ	ค่าใช้จ่ายยุทธศาสตร์เพื่อสนับสนุนด้านการพัฒนาและเสริมสร้างศักยภาพทรัพยากรมนุษย์	ค่าใช้จ่ายพื้นฐานด้านการพัฒนาและเสริมสร้างศักยภาพทรัพยากรมนุษย์	ค่าใช้จ่ายบุคลากรภาครัฐด้านการพัฒนาและเสริมสร้างศักยภาพทรัพยากรมนุษย์
แผนย่อยของแผนแม่บทฯ			
ยุทธศาสตร์จัดสรร	3. ด้านการพัฒนาและเสริมสร้างศักยภาพทรัพยากรมนุษย์ (ต่อ)		
แผนงาน	36. แผนงานยุทธศาสตร์เพื่อสนับสนุนด้านการพัฒนาและเสริมสร้างศักยภาพทรัพยากรมนุษย์	37. แผนงานพื้นฐานด้านการพัฒนาและเสริมสร้างศักยภาพทรัพยากรมนุษย์	38. แผนงานบุคลากรภาครัฐ (ด้านการพัฒนาและเสริมสร้างศักยภาพทรัพยากรมนุษย์)
ผลสัมฤทธิ์กระทรวง (หัวข้อตัวชี้วัด)	1. ยกระดับการพัฒนาเศรษฐกิจโดยใช้กำลังคนสมรรถนะสูงฯ (1)	1. ยกระดับการพัฒนาเศรษฐกิจโดยใช้กำลังคนสมรรถนะสูงฯ (1)	1. ยกระดับการพัฒนาเศรษฐกิจโดยใช้กำลังคนสมรรถนะสูงฯ (1)
เป้าหมายการให้บริการกระทรวง (หัวข้อตัวชี้วัด)	4. กำลังคน สถาบันอุดมศึกษา และสถาบันวิจัยของประเทศได้รับการพัฒนาให้มีสมรรถนะสูงฯ (16,17,18)	4. กำลังคน สถาบันอุดมศึกษา และสถาบันวิจัยของประเทศได้รับการพัฒนาให้มีสมรรถนะสูงฯ (18)	4. กำลังคน สถาบันอุดมศึกษา และสถาบันวิจัยของประเทศได้รับการพัฒนาให้มีสมรรถนะสูงฯ (18)
หน่วยงาน	- สป.อว. - ส.ปทุมวีน - ม.เกษตร - มจพ.	- สป.อว. - วช. - สดร. - อพ. - ม./ส. 59 แห่ง	- อพ. - ม./ส. 83 แห่ง
งบประมาณที่ได้รับจัดสรร (ล้านบาท)	542.3566	4,194.5751	75,107.4122



ยุทธศาสตร์ชาติ	ยุทธศาสตร์ที่ 4 ยุทธศาสตร์ด้านการสร้างโอกาสและความเสมอภาคทางสังคม (รวมงบประมาณ 1,031.8938 ล้านบาท)					
ประเด็นแผนแม่บทฯ	15. พลังทางสังคม		16. เศรษฐกิจฐานราก	17. ความเสมอภาคและหลักประกันทางสังคม		
แผนย่อยของแผนแม่บทฯ	15.1 การเสริมสร้างทุนทางสังคม	15.2 การรองรับสังคมสูงวัยเชิงรุก	16.1 การยกระดับศักยภาพการเป็นผู้ประกอบการธุรกิจ 16.2 การสร้างสภาพแวดล้อมและกลไกที่ส่งเสริมการพัฒนาเศรษฐกิจฐานราก	17.1 การคุ้มครองทางสังคมขั้นพื้นฐานและหลักประกันทางเศรษฐกิจ สังคม และสุขภาพ	17.2 มาตรการแบบเจาะจงกลุ่มเป้าหมายเพื่อแก้ปัญหาเฉพาะกลุ่ม	
ยุทธศาสตร์จัดสรร	4. ด้านการสร้างโอกาสและความเสมอภาคทางสังคม					
แผนงาน	39. แผนงานยุทธศาสตร์เสริมสร้างพลังทางสังคม	42. แผนงานบูรณาการเตรียมความพร้อมเพื่อรองรับสังคมสูงวัย	43. แผนงานยุทธศาสตร์พัฒนาและส่งเสริมเศรษฐกิจฐานราก	45. แผนงานยุทธศาสตร์สร้างความเสมอภาคทางการศึกษา	46. แผนงานยุทธศาสตร์มาตรการแบบเจาะจงกลุ่มเป้าหมายเพื่อแก้ปัญหาเฉพาะกลุ่ม	
ผลสัมฤทธิ์กระทรวง (หัวข้อตัวชี้วัด)	1. ยกระดับการพัฒนาเศรษฐกิจโดยใช้กำลังคนสมรรถนะสูงฯ (1)	2. เศรษฐกิจไทยมีความสามารถในการแข่งขันฯ (3)	2. เศรษฐกิจไทยมีความสามารถในการแข่งขันฯ (2)	1. ยกระดับการพัฒนาเศรษฐกิจโดยใช้กำลังคนสมรรถนะสูงฯ (1)	1. ยกระดับการพัฒนาเศรษฐกิจโดยใช้กำลังคนสมรรถนะสูงฯ (1)	
เป้าหมายการให้บริการกระทรวง (หัวข้อตัวชี้วัด)	4. กำลังคนสถาบันอุดมศึกษาและสถาบันวิจัยของประเทศได้รับการพัฒนาให้มีสมรรถนะสูงฯ (18)	2. สังคมไทยมีการพัฒนาอย่างยั่งยืน (7)	1. ยกระดับการพัฒนาเศรษฐกิจโดยใช้กำลังคนสมรรถนะสูงฯ (3)	4. กำลังคนสถาบันอุดมศึกษาและสถาบันวิจัยของประเทศได้รับการพัฒนาให้มีสมรรถนะสูงฯ (17,18)	4. กำลังคนสถาบันอุดมศึกษาและสถาบันวิจัยของประเทศได้รับการพัฒนาให้มีสมรรถนะสูงฯ (17,18)	
หน่วยงาน	- สอวช. - มรภ.เชียงใหม่ - มรภ.บุรีรัมย์ - มรภ.ยะลา - มรภ.เลย	- สถาบันวิทยาลัยชุมชน - มรภ.เชียงใหม่ - มรภ.อุดรธานี	- สป.อว. - วศ. - มรภ.อุดรธานี	- สป.อว. - สอวช. - ม./ส. 58 แห่ง	- ม.แม่ฟ้าหลวง	
งบประมาณที่ได้รับจัดสรร (ล้านบาท)	12.5658	10.3018	64.1182	942.8580	2.0500	



ยุทธศาสตร์ชาติ	ยุทธศาสตร์ที่ 5 ยุทธศาสตร์ด้านการสร้างการเติบโตบนคุณภาพชีวิตที่เป็นมิตรต่อสิ่งแวดล้อม (รวมงบประมาณ 1,232.1556 ล้านบาท)					
ประเด็นแผนแม่บทฯ	18. การเติบโตอย่างยั่งยืน			19. การบริหารจัดการน้ำทั้งระบบ		
แผนย่อยของแผนแม่บทฯ	18.1 การเติบโตอย่างยั่งยืนบนสังคมเศรษฐกิจสีเขียว	18.2 การเติบโตอย่างยั่งยืนบนสังคมเศรษฐกิจภาคทะเล	18.3 การเติบโตอย่างยั่งยืนบนสังคมที่เป็นมิตรต่อสภาพภูมิอากาศ	19.1 การพัฒนาการจัดการน้ำเชิงลุ่มน้ำทั้งระบบเพื่อเพิ่มความมั่นคงด้านน้ำของประเทศ 19.2 การเพิ่มผลผลิตภาพของน้ำทั้งระบบ ในการใช้น้ำอย่างประหยัด รู้คุณค่า และสร้างมูลค่าเพิ่มจากการใช้น้ำให้ทัดเทียมกับระดับสากล 19.3 การอนุรักษ์และฟื้นฟูแม่น้ำลำคลองและแหล่งน้ำธรรมชาติทั่วประเทศ		
ยุทธศาสตร์จัดสรร	5. ด้านการสร้างการเติบโตบนคุณภาพชีวิตที่เป็นมิตรต่อสิ่งแวดล้อม					
แผนงาน	50. แผนงานยุทธศาสตร์สร้างการเติบโตอย่างยั่งยืน อนุรักษ์ ฟื้นฟูและป้องกันการทำลายทรัพยากรธรรมชาติ	51. แผนงานยุทธศาสตร์สร้างการเติบโตอย่างยั่งยืนบนสังคมเศรษฐกิจภาคทะเล	52. แผนงานยุทธศาสตร์จัดการผลกระทบจากการเปลี่ยนแปลงสภาวะภูมิอากาศ	55. แผนงานยุทธศาสตร์บริหารจัดการทรัพยากรน้ำ	56. แผนงานบูรณาการบริหารจัดการทรัพยากรน้ำ	
ผลสัมฤทธิ์กระทรวง (หัวข้อตัวชี้วัด)	2. เศรษฐกิจไทยมีความสามารถในการแข่งขันฯ (3)	2. เศรษฐกิจไทยมีความสามารถในการแข่งขันฯ (3)	2. เศรษฐกิจไทยมีความสามารถในการแข่งขันฯ (3)	2. เศรษฐกิจไทยมีความสามารถในการแข่งขันฯ (3)	2. เศรษฐกิจไทยมีความสามารถในการแข่งขันฯ (3)	
เป้าหมายการให้บริการกระทรวง (หัวข้อตัวชี้วัด)	2. สังคมไทยมีการพัฒนาอย่างยั่งยืน (6)	2. สังคมไทยมีการพัฒนาอย่างยั่งยืน (6)	2. สังคมไทยมีการพัฒนาอย่างยั่งยืน (6)	2. สังคมไทยมีการพัฒนาอย่างยั่งยืน (6)	2. สังคมไทยมีการพัฒนาอย่างยั่งยืน (6)	
หน่วยงาน	- พว. - ม.พะเยา - ม.แม่ฟ้าหลวง - มรภ.หมู่บ้านจอมบึง	- สทอภ.	- สอวช. - สทอภ.	- สสน.	- พว. - สทอภ. - สสน.	
งบประมาณที่ได้รับจัดสรร (ล้านบาท)	797.7365	40.7460	56.5271	144.1845	58.2250	



ยุทธศาสตร์ชาติ	ยุทธศาสตร์ที่ 5 ยุทธศาสตร์ด้านการสร้างการเติบโตบนคุณภาพชีวิตที่เป็นมิตรต่อสิ่งแวดล้อม (รวมงบประมาณ 1,232.1556 ล้านบาท) (ต่อ)	
ประเด็นแผนแม่บทฯ	ค่าใช้จ่ายพื้นฐานด้านการสร้างการเติบโตบนคุณภาพชีวิตที่เป็นมิตรต่อสิ่งแวดล้อม	ค่าใช้จ่ายบุคลากรภาครัฐด้านการสร้างการเติบโตบนคุณภาพชีวิตที่เป็นมิตรต่อสิ่งแวดล้อม
แผนย่อยของแผนแม่บทฯ		
ยุทธศาสตร์จัดสรร	5. ด้านการสร้างการเติบโตบนคุณภาพชีวิตที่เป็นมิตรต่อสิ่งแวดล้อม	
แผนงาน	58. แผนงานพื้นฐานด้านการสร้างการเติบโตบนคุณภาพชีวิตที่เป็นมิตรต่อสิ่งแวดล้อม	59. แผนงานบุคลากรภาครัฐ (ด้านการสร้างการเติบโตบนคุณภาพชีวิตที่เป็นมิตรต่อสิ่งแวดล้อม)
ผลสัมฤทธิ์กระทรวง (หัวข้อตัวชี้วัด)	2. เศรษฐกิจไทยมีความสามารถในการแข่งขันฯ (3)	2. เศรษฐกิจไทยมีความสามารถในการแข่งขันฯ (3)
เป้าหมายการให้บริการกระทรวง (หัวข้อตัวชี้วัด)	2. สังคมไทยมีการพัฒนาอย่างยั่งยืน (6)	2. สังคมไทยมีการพัฒนาอย่างยั่งยืน (6)
หน่วยงาน	- สสน.	- สสน.
งบประมาณที่ได้รับจัดสรร (ล้านบาท)	26.1517	108.5848



ยุทธศาสตร์ชาติ	ยุทธศาสตร์ที่ 6 ยุทธศาสตร์ด้านการปรับสมดุลและพัฒนาระบบการบริหารจัดการภาครัฐ (รวมงบประมาณ 249.6957 ล้านบาท)			
ประเด็นแผนแม่บทฯ	20. การบริการประชาชนและประสิทธิภาพภาครัฐ		21. การต่อต้านการทุจริตและประพฤติมิชอบ	
แผนย่อยของแผนแม่บทฯ	20.1 การพัฒนาบริการประชาชน		21.1 การป้องกันการทุจริตและประพฤติมิชอบ	
ยุทธศาสตร์จัดสรร	6. ด้านการปรับสมดุลและพัฒนาระบบการบริหารจัดการภาครัฐ			
แผนงาน	60. แผนงานยุทธศาสตร์พัฒนาบริการประชาชนและการพัฒนาประสิทธิภาพภาครัฐ	61. แผนงานบูรณาการรัฐบาลดิจิทัล	62. แผนงานบูรณาการต่อต้านการทุจริตและประพฤติมิชอบ	
ผลสัมฤทธิ์กระทรวง (หัวข้อตัวชี้วัด)	2. เศรษฐกิจไทยมีความสามารถในการแข่งขันฯ (2)	2. เศรษฐกิจไทยมีความสามารถในการแข่งขันฯ (2)	2. เศรษฐกิจไทยมีความสามารถในการแข่งขันฯ (2)	
เป้าหมายการให้บริการกระทรวง (หัวข้อตัวชี้วัด)	3. สร้างองค์ความรู้ นวัตกรรมและเทคโนโลยีระดับขั้นแนวหน้า (11,12)	3. สร้างองค์ความรู้ นวัตกรรมและเทคโนโลยีระดับขั้นแนวหน้า (11,12)	4. กำลังคนสถาบันอุดมศึกษาและสถาบันวิจัยของประเทศได้รับการพัฒนาให้มีสมรรถนะสูงฯ (17,18)	2. สังคมไทยมีการพัฒนาอย่างยั่งยืน (9)
หน่วยงาน	- พว.	- วช. - สทน. - สสน. - สทอภ. - อพ.	- วศ. - มว.	- สป.อว. - ม.เชียงใหม่
งบประมาณที่ได้รับจัดสรร (ล้านบาท)	144.5730	102.3483	1.3816	1.3928



2.5 ความเชื่อมโยงแผนพัฒนาเศรษฐกิจและสังคมแห่งชาติ ฉบับที่ 13 กับแผนงานภายใต้ยุทธศาสตร์การจัดสรรงบประมาณรายจ่าย ประจำปีงบประมาณ พ.ศ. 2567

กระทรวงการอุดมศึกษา วิทยาศาสตร์ วิจัยและนวัตกรรม เชื่อมโยงสอดคล้องกับแผนพัฒนาเศรษฐกิจและสังคมแห่งชาติ ฉบับที่ 13 จำนวน 13 หมายเหตุการพัฒนา ตามแผนงานภายใต้ยุทธศาสตร์การจัดสรรงบประมาณรายจ่ายประจำปีงบประมาณ พ.ศ. 2567 จำนวน 29 แผนงาน รายละเอียดดังแผนภาพที่ 3

แผนภาพที่ 3 ความเชื่อมโยงแผนพัฒนาเศรษฐกิจและสังคมแห่งชาติ ฉบับที่ 13 กับแผนงานภายใต้ยุทธศาสตร์การจัดสรรงบประมาณรายจ่ายประจำปีงบประมาณ พ.ศ. 2567

หมายเหตุ - แผนงาน - หน่วยงาน	งบประมาณ (ล้านบาท)
หมายเหตุที่ 1 : ไทยเป็นประเทศชั้นนำด้านสินค้าเกษตรและเกษตรแปรรูปมูลค่าสูง	532.3843
แผนงานยุทธศาสตร์การเกษตรสร้างมูลค่า	67.5940
สถาบันมาตรวิทยาแห่งชาติ	3.4901
สถาบันเทคโนโลยีนิวเคลียร์แห่งชาติ (องค์การมหาชน)	5.7485
สำนักงานนวัตกรรมแห่งชาติ (องค์การมหาชน)	3.1600
สำนักงานพัฒนาเทคโนโลยีอวกาศและภูมิสารสนเทศ (องค์การมหาชน)	14.3000
สถาบันวิทยาลัยชุมชน	2.5000
มหาวิทยาลัยเกษตรศาสตร์	35.1661
มหาวิทยาลัยสวนดุสิต	2.1743
มหาวิทยาลัยราชภัฏยะลา	1.0550
แผนงานยุทธศาสตร์เพื่อสนับสนุนด้านการสร้างความสามารถในการแข่งขัน	47.9055
สำนักงานพัฒนาวิทยาศาสตร์และเทคโนโลยีแห่งชาติ	47.9055
แผนงานบูรณาการพัฒนาและส่งเสริมเศรษฐกิจฐานราก	4.3505
มหาวิทยาลัยราชภัฏอุดรธานี	4.3505
แผนงานยุทธศาสตร์สร้างการเติบโตอย่างยั่งยืน อนุรักษ์ ปันฟู และป้องกันการทำลายทรัพยากรธรรมชาติ	304.3000
สำนักงานพัฒนาวิทยาศาสตร์และเทคโนโลยีแห่งชาติ	304.3000
แผนงานยุทธศาสตร์สร้างการเติบโตอย่างยั่งยืนบนสังคมเศรษฐกิจภาคทะเล	40.7460
สำนักงานพัฒนาเทคโนโลยีอวกาศและภูมิสารสนเทศ (องค์การมหาชน)	40.7460
แผนงานบูรณาการพัฒนาอุตสาหกรรมและบริการแห่งอนาคต	67.4883
กรมวิทยาศาสตร์บริการ	1.6387
สถาบันมาตรวิทยาแห่งชาติ	13.7505
สำนักงานพัฒนาวิทยาศาสตร์และเทคโนโลยีแห่งชาติ	35.0000



หมวดหมาย - แผนงาน - หน่วยงาน	งบประมาณ (ล้านบาท)
มหาวิทยาลัยอุบลราชธานี	10.4491
มหาวิทยาลัยราชภัฏอุดรธานี	6.6500
หมวดหมายที่ 2 : ไทยเป็นจุดหมายของการท่องเที่ยวที่เน้นคุณภาพ และความยั่งยืน	3.8338
แผนงานยุทธศาสตร์พัฒนาพื้นที่เขตเศรษฐกิจพิเศษ	1.3338
มหาวิทยาลัยเทคโนโลยีราชมงคลตะวันออก	1.3338
แผนงานยุทธศาสตร์เสริมสร้างพลังทางสังคม	2.5000
มหาวิทยาลัยราชภัฏเลย	2.5000
หมวดหมายที่ 3 : ไทยเป็นฐานการผลิตยานยนต์ไฟฟ้าที่สำคัญของโลก	102.5981
แผนงานยุทธศาสตร์พัฒนาศักยภาพคนตลอดช่วงชีวิต	36.7549
มหาวิทยาลัยเทคโนโลยีราชมงคลกรุงเทพ	36.7549
แผนงานบูรณาการพัฒนาอุตสาหกรรมและบริการแห่งอนาคต	65.8432
สถาบันมาตรวิทยาแห่งชาติ	13.9648
สำนักงานพัฒนาเทคโนโลยีอวกาศและภูมิสารสนเทศ (องค์การมหาชน)	51.8784
หมวดหมายที่ 4 : ไทยเป็นศูนย์กลางทางการแพทย์และสุขภาพมูลค่าสูง	7,548.7577
แผนงานพื้นฐานด้านการสร้างความสามารถในการแข่งขัน	86.9378
ศูนย์ความเป็นเลิศด้านชีววิทยาศาสตร์ (องค์การมหาชน)	86.9378
แผนงานยุทธศาสตร์เสริมสร้างให้คนมีสุขภาวะที่ดี	7,124.4548
มหาวิทยาลัยนเรศวร	45.0000
มหาวิทยาลัยมหาสารคาม	27.6336
มหาวิทยาลัยอุบลราชธานี	35.6633
จุฬาลงกรณ์มหาวิทยาลัย	392.6568
มหาวิทยาลัยเกษตรศาสตร์	451.3522
มหาวิทยาลัยขอนแก่น	672.5649
มหาวิทยาลัยเชียงใหม่	387.2266
มหาวิทยาลัยเทคโนโลยีสุรนารี	191.9100
มหาวิทยาลัยธรรมศาสตร์	1,251.0016
มหาวิทยาลัยพะเยา	37.1700
มหาวิทยาลัยมหิดล	2,154.7379
มหาวิทยาลัยวลัยลักษณ์	207.1365
มหาวิทยาลัยศรีนครินทรวิโรฒ	695.6995
มหาวิทยาลัยสงขลานครินทร์	574.7019



หมวดหมู่ - แผนงาน - หน่วยงาน	งบประมาณ (ล้านบาท)
แผนงานยุทธศาสตร์สร้างการเติบโตอย่างยั่งยืน อนุรักษ์ ฟื้นฟู และป้องกัน การทำลายทรัพยากรธรรมชาติ	297.9525
สำนักงานพัฒนาวิทยาศาสตร์และเทคโนโลยีแห่งชาติ	297.9525
แผนงานบูรณาการพัฒนาอุตสาหกรรมและบริการแห่งอนาคต	39.4126
สถาบันมาตรวิทยาแห่งชาติ	17.1496
ศูนย์ความเป็นเลิศด้านชีววิทยาศาสตร์ (องค์การมหาชน)	21.3000
สถาบันวิจัยวิทยาศาสตร์และเทคโนโลยีแห่งประเทศไทย	0.9630
หมวดหมู่ที่ 5 : ไทยเป็นประตูการค้าการลงทุนและยุทธศาสตร์ทางโลจิสติกส์ ที่สำคัญของภูมิภาค	27.4850
แผนงานยุทธศาสตร์พัฒนาพื้นที่เขตเศรษฐกิจพิเศษ	2.0000
มหาวิทยาลัยเกษตรศาสตร์	2.0000
แผนงานบูรณาการพัฒนาด้านคมนาคมและระบบโลจิสติกส์	25.4850
สำนักงานพัฒนาวิทยาศาสตร์และเทคโนโลยีแห่งชาติ	16.5000
สถาบันวิจัยวิทยาศาสตร์และเทคโนโลยีแห่งประเทศไทย	4.0000
มหาวิทยาลัยเทคโนโลยีราชมงคลล้านนา	2.1420
มหาวิทยาลัยเชียงใหม่	2.8430
หมวดหมู่ที่ 6 : ไทยเป็นศูนย์กลางอุตสาหกรรมอิเล็กทรอนิกส์อัจฉริยะและ อุตสาหกรรมดิจิทัลของอาเซียน	173.5751
แผนงานยุทธศาสตร์การส่งเสริมวิสาหกิจขนาดกลางและขนาดย่อม ที่เข้มแข็ง แข่งขันได้	12.8812
สถาบันวิจัยวิทยาศาสตร์และเทคโนโลยีแห่งประเทศไทย	12.8812
แผนงานยุทธศาสตร์เพื่อสนับสนุนด้านการสร้างความสามารถในการแข่งขัน	14.6017
สำนักงานพัฒนาวิทยาศาสตร์และเทคโนโลยีแห่งชาติ	14.6017
แผนงานบูรณาการพัฒนาอุตสาหกรรมและบริการแห่งอนาคต	146.0922
สำนักงานพัฒนาเทคโนโลยีอวกาศและภูมิสารสนเทศ (องค์การมหาชน)	141.7319
มหาวิทยาลัยเทคโนโลยีราชมงคลรัตนโกสินทร์	4.3603
หมวดหมู่ที่ 7 : ไทยมีวิสาหกิจขนาดกลางและขนาดย่อมที่เข้มแข็ง มีศักยภาพสูงและสามารถแข่งขันได้	580.7016
แผนงานพื้นฐานด้านการสร้างความสามารถในการแข่งขัน	66.1550
สถาบันวิจัยแสงซินโครตรอน (องค์การมหาชน)	66.1550
แผนงานยุทธศาสตร์การส่งเสริมวิสาหกิจขนาดกลางและขนาดย่อม ที่เข้มแข็ง แข่งขันได้	514.5466
สำนักงานปลัดกระทรวงการอุดมศึกษา วิทยาศาสตร์ วิจัย และนวัตกรรม	13.4000



หมวดหมู่ - แผนงาน - หน่วยงาน	งบประมาณ (ล้านบาท)
กรมวิทยาศาสตร์บริการ	1.6531
สถาบันมาตรวิทยาแห่งชาติ	6.3951
สำนักงานพัฒนาวิทยาศาสตร์และเทคโนโลยีแห่งชาติ	263.1900
ศูนย์ความเป็นเลิศด้านชีววิทยาศาสตร์ (องค์การมหาชน)	17.6572
สำนักงานนวัตกรรมแห่งชาติ (องค์การมหาชน)	188.8430
มหาวิทยาลัยสุโขทัยธรรมมาธิราช	8.4082
จุฬาลงกรณ์มหาวิทยาลัย	15.0000
หมวดหมู่ที่ 8 : ไทยมีพื้นที่และเมืองอัจฉริยะที่น่าอยู่ ปลอดภัย เติบโตได้อย่างยั่งยืน	1,230.3189
แผนงานยุทธศาสตร์พัฒนาพื้นที่และเมืองน่าอยู่อัจฉริยะ	72.0828
สำนักงานนวัตกรรมแห่งชาติ (องค์การมหาชน)	15.0000
สถาบันวิทยาลัยชุมชน	10.0000
มหาวิทยาลัยพะเยา	46.2974
สถาบันบัณฑิตพัฒนบริหารศาสตร์	0.7854
แผนงานยุทธศาสตร์เพื่อสนับสนุนด้านการสร้างความสามารถในการแข่งขัน	161.4908
สถาบันวิจัยแสงซินโครตรอน (องค์การมหาชน)	161.4908
แผนงานยุทธศาสตร์พัฒนาและส่งเสริมเศรษฐกิจฐานราก	14.4277
กรมวิทยาศาสตร์บริการ	14.4277
แผนงานบูรณาการเขตพัฒนาพิเศษภาคตะวันออก	982.3176
สำนักงานปลัดกระทรวงการอุดมศึกษา วิทยาศาสตร์ วิจัย และนวัตกรรม	4.8000
กรมวิทยาศาสตร์บริการ	13.8410
สำนักงานพัฒนาวิทยาศาสตร์และเทคโนโลยีแห่งชาติ	873.2800
สำนักงานพัฒนาเทคโนโลยีอวกาศและภูมิสารสนเทศ (องค์การมหาชน)	31.0966
มหาวิทยาลัยเทคโนโลยีราชมงคลธัญบุรี	37.3000
มหาวิทยาลัยเทคโนโลยีพระจอมเกล้าธนบุรี	22.0000
หมวดหมู่ที่ 9 : ไทยมีความยากจนข้ามรุ่นลดลง และคนไทยทุกคน มีความคุ้มครองทางสังคมที่เพียงพอเหมาะสม	894.3296
แผนงานยุทธศาสตร์พัฒนาและส่งเสริมเศรษฐกิจฐานราก	45.3400
สำนักงานปลัดกระทรวงการอุดมศึกษา วิทยาศาสตร์ วิจัย และนวัตกรรม	45.3400
แผนงานยุทธศาสตร์สร้างความเสมอภาคทางการศึกษา	843.6878
สำนักงานปลัดกระทรวงการอุดมศึกษา วิทยาศาสตร์ วิจัย และนวัตกรรม	391.8078
สถาบันวิทยาลัยชุมชน	20.2621
มหาวิทยาลัยนเรศวร	13.8842
มหาวิทยาลัยมหาสารคาม	18.2231



หมวดหมู่ - แผนงาน - หน่วยงาน	งบประมาณ (ล้านบาท)
มหาวิทยาลัยอุบลราชธานี	0.2887
มหาวิทยาลัยเทคโนโลยีราชมงคลธัญบุรี	4.3908
มหาวิทยาลัยเทคโนโลยีราชมงคลอีสาน	10.1903
มหาวิทยาลัยเกษตรศาสตร์	45.4596
มหาวิทยาลัยขอนแก่น	30.2523
มหาวิทยาลัยเชียงใหม่	11.9206
มหาวิทยาลัยทักษิณ	4.3098
มหาวิทยาลัยเทคโนโลยีสุรนารี	5.6933
มหาวิทยาลัยธรรมศาสตร์	5.8262
มหาวิทยาลัยบูรพา	21.2504
มหาวิทยาลัยพะเยา	5.8123
มหาวิทยาลัยมหิดล	2.4169
มหาวิทยาลัยศรีนครินทรวิโรฒ	73.6279
มหาวิทยาลัยศิลปากร	10.6096
มหาวิทยาลัยสงขลานครินทร์	12.3880
มหาวิทยาลัยสวนดุสิต	8.8967
มหาวิทยาลัยราชภัฏกาญจนบุรี	3.5797
มหาวิทยาลัยราชภัฏกำแพงเพชร	0.4674
มหาวิทยาลัยราชภัฏจันทรเกษม	1.0850
มหาวิทยาลัยราชภัฏเชียงราย	2.8957
มหาวิทยาลัยราชภัฏเชียงใหม่	3.4768
มหาวิทยาลัยราชภัฏเทพสตรี	9.0605
มหาวิทยาลัยราชภัฏธนบุรี	0.9092
มหาวิทยาลัยราชภัฏนครปฐม	5.0679
มหาวิทยาลัยราชภัฏนครราชสีมา	6.0493
มหาวิทยาลัยราชภัฏนครศรีธรรมราช	2.9538
มหาวิทยาลัยราชภัฏนครสวรรค์	2.6996
มหาวิทยาลัยราชภัฏบ้านสมเด็จเจ้าพระยา	8.3889
มหาวิทยาลัยราชภัฏบุรีรัมย์	2.5382
มหาวิทยาลัยราชภัฏพระนคร	8.6975
มหาวิทยาลัยราชภัฏพระนครศรีอยุธยา	8.3892
มหาวิทยาลัยราชภัฏพิบูลสงคราม	3.0947
มหาวิทยาลัยราชภัฏเพชรบุรี	2.7323
มหาวิทยาลัยราชภัฏภูเก็ต	4.5235
มหาวิทยาลัยราชภัฏมหาสารคาม	5.5433



หมวดหมาย - แผนงาน - หน่วยงาน	งบประมาณ (ล้านบาท)
มหาวิทยาลัยราชภัฏยะลา	2.1535
มหาวิทยาลัยราชภัฏร้อยเอ็ด	1.1994
มหาวิทยาลัยราชภัฏราชนครินทร์	2.9355
มหาวิทยาลัยราชภัฏรำไพพรรณี	1.7864
มหาวิทยาลัยราชภัฏลำปาง	0.9460
มหาวิทยาลัยราชภัฏเลย	2.6293
มหาวิทยาลัยราชภัฏวไลยอลงกรณ์ ในพระบรมราชูปถัมภ์ จังหวัดปทุมธานี	15.2821
มหาวิทยาลัยราชภัฏศรีสะเกษ	1.2866
มหาวิทยาลัยราชภัฏสกลนคร	1.4846
มหาวิทยาลัยราชภัฏสงขลา	2.2286
มหาวิทยาลัยราชภัฏสวนสุนันทา	9.1051
มหาวิทยาลัยราชภัฏสุรินทร์	1.2720
มหาวิทยาลัยราชภัฏหมู่บ้านจอมบึง	3.6146
มหาวิทยาลัยราชภัฏอุดรธานี	5.4272
มหาวิทยาลัยราชภัฏอุตรดิตถ์	8.8644
มหาวิทยาลัยราชภัฏอุบลราชธานี	3.8094
แผนงานบูรณาการเตรียมความพร้อมเพื่อรองรับสังคมสูงวัย	5.3018
มหาวิทยาลัยราชภัฏเชียงใหม่	2.7900
มหาวิทยาลัยราชภัฏอุดรธานี	2.5118
หมวดหมายที่ 10 : ไทยมีเศรษฐกิจหมุนเวียนและสังคมคาร์บอนต่ำ	151.8096
แผนงานยุทธศาสตร์เพื่อสนับสนุนด้านการสร้างความสามารถในการแข่งขัน	17.0490
สำนักงานพัฒนาวิทยาศาสตร์และเทคโนโลยีแห่งชาติ	14.4040
มหาวิทยาลัยราชภัฏยะลา	2.6450
แผนงานยุทธศาสตร์สร้างการเติบโตอย่างยั่งยืน อนุรักษ์ ฟื้นฟู และป้องกัน	75.5606
การทำลายทรัพยากรธรรมชาติ	
สำนักงานพัฒนาวิทยาศาสตร์และเทคโนโลยีแห่งชาติ	53.0000
มหาวิทยาลัยพะเยา	20.3787
มหาวิทยาลัยราชภัฏหมู่บ้านจอมบึง	2.1819
แผนงานยุทธศาสตร์จัดการผลกระทบจากการเปลี่ยนแปลงสภาพภูมิอากาศ	51.2500
สำนักงานพัฒนาเทคโนโลยีอวกาศและภูมิสารสนเทศ (องค์การมหาชน)	51.2500
แผนงานบูรณาการพัฒนาอุตสาหกรรมและบริการแห่งอนาคต	7.9500
สถาบันเทคโนโลยีนิวเคลียร์แห่งชาติ (องค์การมหาชน)	2.9500
สถาบันวิจัยวิทยาศาสตร์และเทคโนโลยีแห่งประเทศไทย	5.0000



หมวดหมู่ - แผนงาน - หน่วยงาน	งบประมาณ (ล้านบาท)
หมวดหมู่ที่ 11 : ไทยสามารถลดความเสี่ยงและผลกระทบจากภัยธรรมชาติและการเปลี่ยนแปลงสภาพภูมิอากาศ	210.1295
แผนงานยุทธศาสตร์สร้างการเติบโตอย่างยั่งยืน อนุรักษ์ ฟื้นฟู และป้องกันการทำลายทรัพยากรธรรมชาติ	45.0000
สำนักงานพัฒนาวิทยาศาสตร์และเทคโนโลยีแห่งชาติ	45.0000
แผนงานยุทธศาสตร์บริหารจัดการทรัพยากรน้ำ	131.7295
สถาบันสารสนเทศทรัพยากรน้ำ (องค์การมหาชน)	131.7295
แผนงานบูรณาการบริหารจัดการทรัพยากรน้ำ	33.4000
สำนักงานพัฒนาวิทยาศาสตร์และเทคโนโลยีแห่งชาติ	10.0000
สำนักงานพัฒนาเทคโนโลยีอวกาศและภูมิสารสนเทศ (องค์การมหาชน)	23.4000
หมวดหมู่ที่ 12 : ไทยมีกำลังคนสมรรถนะสูง มุ่งเรียนรู้อย่างต่อเนื่อง	42,161.4536
ตอบโจทย์การพัฒนาแห่งอนาคต	
แผนงานพื้นฐานด้านการพัฒนาและเสริมสร้างศักยภาพทรัพยากรมนุษย์	288.5550
สถาบันวิจัยดาราศาสตร์แห่งชาติ (องค์การมหาชน)	84.1322
มหาวิทยาลัยเทคโนโลยีราชมงคลล้านนา	8.5000
จุฬาลงกรณ์มหาวิทยาลัย	6.9000
มหาวิทยาลัยขอนแก่น	8.0780
มหาวิทยาลัยมหิดล	158.7448
สถาบันการพยาบาลศรีสวรินทิรา สภากาชาดไทย	0.9405
สถาบันดนตรีกัลยาณีวัฒนา	17.0000
สถาบันเทคโนโลยีจิตรลดา	2.3255
สถาบันบัณฑิตพัฒนบริหารศาสตร์	1.9340
แผนงานยุทธศาสตร์การวิจัยและพัฒนานวัตกรรม	19,033.6729
สำนักงานคณะกรรมการส่งเสริมวิทยาศาสตร์ วิจัยและนวัตกรรม (กองทุน)	19,033.6729
แผนงานยุทธศาสตร์เพื่อสนับสนุนด้านการสร้างความสามารถในการแข่งขัน	182.6709
สถาบันวิจัยดาราศาสตร์แห่งชาติ (องค์การมหาชน)	182.6709
แผนงานยุทธศาสตร์ปรับเปลี่ยนค่านิยมและวัฒนธรรม	4.0100
สถาบันวิทยาลัยชุมชน	2.5000
มหาวิทยาลัยราชภัฏยะลา	1.5100
แผนงานยุทธศาสตร์พัฒนาศักยภาพคนตลอดช่วงชีวิต	21,518.7359
สำนักงานปลัดกระทรวงการอุดมศึกษา วิทยาศาสตร์ วิจัย และนวัตกรรม	1,232.5087
สำนักงานพัฒนาวิทยาศาสตร์และเทคโนโลยีแห่งชาติ	102.2315
สถาบันวิจัยแสงซินโครตรอน (องค์การมหาชน)	6.0183
สำนักงานพัฒนาเทคโนโลยีอวกาศและภูมิสารสนเทศ (องค์การมหาชน)	100.5502



หมวดหมู่ - แผนงาน - หน่วยงาน	งบประมาณ (ล้านบาท)
องค์การพิพิธภัณฑิวิทยาศาสตร์แห่งชาติ	294.2607
มหาวิทยาลัยกาฬสินธุ์	100.7267
มหาวิทยาลัยนเรศวร	432.5788
มหาวิทยาลัยรามคำแหง	117.0786
มหาวิทยาลัยสุโขทัยธรรมมาธิราช	97.6031
มหาวิทยาลัยอุบลราชธานี	86.6175
สถาบันเทคโนโลยีปทุมวัน	166.2561
มหาวิทยาลัยเทคโนโลยีราชมงคลกรุงเทพ	175.8231
มหาวิทยาลัยเทคโนโลยีราชมงคลตะวันออก	200.7463
มหาวิทยาลัยเทคโนโลยีราชมงคลพระนคร	0.8794
มหาวิทยาลัยเทคโนโลยีราชมงคลล้านนา	255.8656
มหาวิทยาลัยเทคโนโลยีราชมงคลศรีวิชัย	17.5598
มหาวิทยาลัยเทคโนโลยีราชมงคลสุวรรณภูมิ	254.0609
มหาวิทยาลัยเทคโนโลยีราชมงคลอีสาน	379.4602
จุฬาลงกรณ์มหาวิทยาลัย	766.5354
มหาวิทยาลัยเกษตรศาสตร์	1,181.4108
มหาวิทยาลัยขอนแก่น	564.1685
มหาวิทยาลัยเชียงใหม่	718.7814
มหาวิทยาลัยทักษิณ	319.4600
มหาวิทยาลัยเทคโนโลยีพระจอมเกล้าธนบุรี	384.7848
มหาวิทยาลัยเทคโนโลยีพระจอมเกล้าพระนครเหนือ	275.9254
มหาวิทยาลัยเทคโนโลยีสุรนารี	633.9597
มหาวิทยาลัยธรรมศาสตร์	682.9555
มหาวิทยาลัยบูรพา	342.4766
มหาวิทยาลัยพะเยา	233.6170
มหาวิทยาลัยมหิดล	991.1551
มหาวิทยาลัยแม่โจ้	420.7260
มหาวิทยาลัยแม่ฟ้าหลวง	268.2890
มหาวิทยาลัยวลัยลักษณ์	537.6971
มหาวิทยาลัยศรีนครินทรวิโรฒ	778.4421
มหาวิทยาลัยศิลปากร	272.2122
มหาวิทยาลัยสงขลานครินทร์	533.0671
มหาวิทยาลัยสวนดุสิต	361.5940
สถาบันการพยาบาลศรีสวรินทิรา สภากาชาดไทย	123.5983
สถาบันดนตรีกัลยาณีวัฒนา	113.3357



หมวดหมาย - แผนงาน - หน่วยงาน	งบประมาณ (ล้านบาท)
สถาบันเทคโนโลยีจิตรลดา	151.2234
สถาบันเทคโนโลยีพระจอมเกล้าเจ้าคุณทหารลาดกระบัง	712.6873
สถาบันบัณฑิตพัฒนบริหารศาสตร์	152.8760
มหาวิทยาลัยมหาจุฬาลงกรณราชวิทยาลัย	933.4492
มหาวิทยาลัยราชภัฏกาญจนบุรี	148.4004
มหาวิทยาลัยราชภัฏกำแพงเพชร	140.2905
มหาวิทยาลัยราชภัฏจันทรเกษม	86.1863
มหาวิทยาลัยราชภัฏชัยภูมิ	161.8640
มหาวิทยาลัยราชภัฏเชียงราย	127.1764
มหาวิทยาลัยราชภัฏเชียงใหม่	136.5847
มหาวิทยาลัยราชภัฏเทพสตรี	103.7530
มหาวิทยาลัยราชภัฏธนบุรี	133.1036
มหาวิทยาลัยราชภัฏนครปฐม	138.8114
มหาวิทยาลัยราชภัฏนครราชสีมา	83.6968
มหาวิทยาลัยราชภัฏนครศรีธรรมราช	110.6873
มหาวิทยาลัยราชภัฏนครสวรรค์	240.0628
มหาวิทยาลัยราชภัฏบ้านสมเด็จเจ้าพระยา	83.3577
มหาวิทยาลัยราชภัฏบุรีรัมย์	143.6899
มหาวิทยาลัยราชภัฏพระนคร	119.3582
มหาวิทยาลัยราชภัฏพระนครศรีอยุธยา	73.7651
มหาวิทยาลัยราชภัฏพิบูลสงคราม	151.2382
มหาวิทยาลัยราชภัฏเพชรบุรี	287.8755
มหาวิทยาลัยราชภัฏเพชรบูรณ์	62.4598
มหาวิทยาลัยราชภัฏภูเก็ต	94.8290
มหาวิทยาลัยราชภัฏมหาสารคาม	144.1199
มหาวิทยาลัยราชภัฏยะลา	141.8216
มหาวิทยาลัยราชภัฏร้อยเอ็ด	121.3325
มหาวิทยาลัยราชภัฏราชนครินทร์	101.3155
มหาวิทยาลัยราชภัฏรำไพพรรณี	122.0577
มหาวิทยาลัยราชภัฏลำปาง	103.4224
มหาวิทยาลัยราชภัฏเลย	89.4623
มหาวิทยาลัยราชภัฏวไลยอลงกรณ์ ในพระบรมราชูปถัมภ์ จังหวัดปทุมธานี	152.3793
มหาวิทยาลัยราชภัฏศรีสะเกษ	156.4215
มหาวิทยาลัยราชภัฏสกลนคร	107.9811
มหาวิทยาลัยราชภัฏสงขลา	150.9510



หมวดหมาย - แผนงาน - หน่วยงาน	งบประมาณ (ล้านบาท)
มหาวิทยาลัยราชภัฏสวนสุนันทา	240.4597
มหาวิทยาลัยราชภัฏสุราษฎร์ธานี	265.8761
มหาวิทยาลัยราชภัฏสุรินทร์	125.7969
มหาวิทยาลัยราชภัฏหมู่บ้านจอมบึง	77.1039
มหาวิทยาลัยราชภัฏอุดรธานี	63.4824
มหาวิทยาลัยราชภัฏอุตรดิตถ์	110.3723
มหาวิทยาลัยราชภัฏอุบลราชธานี	141.9361
แผนงานยุทธศาสตร์พัฒนาคุณภาพการศึกษาและการเรียนรู้	528.3565
สำนักงานปลัดกระทรวงการอุดมศึกษา วิทยาศาสตร์ วิจัย และนวัตกรรม	20.0000
สำนักงานพัฒนาวิทยาศาสตร์และเทคโนโลยีแห่งชาติ	85.0000
สถาบันวิจัยดาราศาสตร์แห่งชาติ (องค์การมหาชน)	49.6590
องค์การพิพิธภัณฑ์วิทยาศาสตร์แห่งชาติ	353.0166
สถาบันวิทยาลัยชุมชน	11.3000
มหาวิทยาลัยสุโขทัยธรรมมาธิราช	0.9500
มหาวิทยาลัยเทคโนโลยีราชมงคลพระนคร	3.0529
มหาวิทยาลัยเชียงใหม่	5.3780
แผนงานยุทธศาสตร์เสริมสร้างให้คนมีสุขภาวะที่ดี	331.1001
จุฬาลงกรณ์มหาวิทยาลัย	257.5001
มหาวิทยาลัยบูรพา	73.6000
แผนงานยุทธศาสตร์เพื่อสนับสนุนด้านการพัฒนาและเสริมสร้างศักยภาพ ทรัพยากรมนุษย์	229.7468
มหาวิทยาลัยเทคโนโลยีพระจอมเกล้าพระนครเหนือ	229.7468
แผนงานยุทธศาสตร์เสริมสร้างพลังทางสังคม	1.0687
มหาวิทยาลัยราชภัฏบุรีรัมย์	1.0687
แผนงานยุทธศาสตร์สร้างความเสมอภาคทางการศึกษา	38.5368
มหาวิทยาลัยรามคำแหง	21.4328
จุฬาลงกรณ์มหาวิทยาลัย	17.1040
แผนงานบูรณาการเตรียมความพร้อมเพื่อรองรับสังคมสูงวัย	5.0000
สถาบันวิทยาลัยชุมชน	5.0000
หมวดหมายที่ 13 : ไทยมีภาครัฐที่ทันสมัย มีประสิทธิภาพ และตอบโจทย์ประชาชน	604.7971
แผนงานพื้นฐานด้านการสร้างความสามารถในการแข่งขัน	29.4944
สถาบันเทคโนโลยีนิวเคลียร์แห่งชาติ (องค์การมหาชน)	29.4944
แผนงานยุทธศาสตร์ป้องกันและแก้ไขปัญหามีผลกระทบต่อความมั่นคง	237.6129
สำนักงานปรมาณูเพื่อสันติ	237.6129



หมวดหมู่ - แผนงาน - หน่วยงาน	งบประมาณ (ล้านบาท)
แผนงานยุทธศาสตร์เพื่อสนับสนุนด้านการสร้างความสามารถในการแข่งขัน	60.1691
สำนักงานคณะกรรมการส่งเสริมวิทยาศาสตร์ วิจัยและนวัตกรรม	60.1691
แผนงานยุทธศาสตร์พัฒนาบริการประชาชนและการพัฒนาประสิทธิภาพภาครัฐ	144.5730
สำนักงานพัฒนาวิทยาศาสตร์และเทคโนโลยีแห่งชาติ	144.5730
แผนงานบูรณาการบริหารจัดการทรัพยากรน้ำ	24.8250
สถาบันสารสนเทศทรัพยากรน้ำ (องค์การมหาชน)	24.8250
แผนงานบูรณาการรัฐบาลดิจิทัล	106.7299
กรมวิทยาศาสตร์บริการ	0.7223
สำนักงานการวิจัยแห่งชาติ	0.5556
สถาบันมาตรวิทยาแห่งชาติ	0.6593
สถาบันเทคโนโลยีนิวเคลียร์แห่งชาติ (องค์การมหาชน)	0.1571
สถาบันสารสนเทศทรัพยากรน้ำ (องค์การมหาชน)	15.0000
สำนักงานพัฒนาเทคโนโลยีอวกาศและภูมิสารสนเทศ (องค์การมหาชน)	89.2600
องค์การพิพิธภัณฑ์วิทยาศาสตร์แห่งชาติ	0.3756
แผนงานบูรณาการต่อต้านการทุจริตและประพฤติมิชอบ	1.3928
สำนักงานปลัดกระทรวงการอุดมศึกษา วิทยาศาสตร์ วิจัย และนวัตกรรม	0.4000
มหาวิทยาลัยเชียงใหม่	0.9928



3. แผนปฏิบัติการประจำปีงบประมาณ พ.ศ. 2567

3.1 งบประมาณดำเนินการ

ในปีงบประมาณ พ.ศ. 2567 กระทรวงการอุดมศึกษา วิทยาศาสตร์ วิจัยและนวัตกรรม ได้รับจัดสรรงบประมาณรายจ่ายตามพระราชบัญญัติงบประมาณรายจ่ายประจำปีงบประมาณ พ.ศ. 2567 จำนวน 148,026.4281 ล้านบาท เพิ่มขึ้นจากปี 2566 (142,492.1917 ล้านบาท) จำนวน 5,534.2364 ล้านบาท หรือเพิ่มขึ้นร้อยละ 3.88 โดยงบประมาณดำเนินการ ปีงบประมาณ พ.ศ. 2567 ของกระทรวงการอุดมศึกษาฯ จำแนกได้ ดังนี้

3.1.1 งบประมาณจำแนกตามประเภทหน่วยงาน

1) ส่วนราชการ	จำนวน	45,970.0296	ล้านบาท
2) หน่วยงานในกำกับ	จำนวน	97,446.2482	ล้านบาท
3) องค์การมหาชน	จำนวน	2,955.8048	ล้านบาท
4) รัฐวิสาหกิจ	จำนวน	1,654.3455	ล้านบาท

รายละเอียดตามตารางที่ 1 และแผนภาพที่ 4

3.1.2 งบประมาณจำแนกตามงบรายจ่าย

1) งบบุคลากร	จำนวน	9,567.5076	ล้านบาท
2) งบดำเนินงาน	จำนวน	1,210.5594	ล้านบาท
3) งบลงทุน	จำนวน	9,176.3463	ล้านบาท
4) งบเงินอุดหนุน	จำนวน	126,664.7299	ล้านบาท
5) งบรายจ่ายอื่น	จำนวน	1,407.2849	ล้านบาท

รายละเอียดตามตารางที่ 2 และแผนภาพที่ 5

3.1.3 งบประมาณจำแนกตามงบรายจ่าย (แยกงบเงินอุดหนุนตามลักษณะการใช้จ่าย)

1) งบบุคลากร	จำนวน	78,125.9361	ล้านบาท
2) งบดำเนินงาน	จำนวน	8,457.3782	ล้านบาท
3) งบลงทุน	จำนวน	27,820.3188	ล้านบาท
4) งบเงินอุดหนุน	จำนวน	32,215.5101	ล้านบาท
5) งบรายจ่ายอื่น	จำนวน	1,407.2849	ล้านบาท

รายละเอียดตามตารางที่ 3 และแผนภาพที่ 6

3.1.4 งบประมาณจำแนกตามแผนงาน

1) แผนงานบุคลากรภาครัฐ	จำนวน	80,026.4008	ล้านบาท
2) แผนงานพื้นฐาน	จำนวน	5,857.8276	ล้านบาท
3) แผนงานยุทธศาสตร์	จำนวน	60,603.8037	ล้านบาท
4) แผนงานบูรณาการ	จำนวน	1,538.3960	ล้านบาท

รายละเอียดตามตารางที่ 4 และแผนภาพที่ 7



ตารางที่ 1 สรุปงบประมาณรายจ่ายประจำปีของกระทรวงการอุดมศึกษา วิทยาศาสตร์ วิจัยและนวัตกรรม ประจำปีงบประมาณ พ.ศ. 2567 เปรียบเทียบกับปีงบประมาณ พ.ศ. 2566 จำแนกตามหน่วยงาน

กระทรวง - หน่วยงาน	งบประมาณ ปี 2566 (ล้านบาท)	งบประมาณ ปี 2567 (ล้านบาท)	เพิ่มขึ้น/ลดลง จากปี 2566	
			ล้านบาท	ร้อยละ
รวมกระทรวง	142,492.1917	148,026.4281	5,534.2364	3.88
ส่วนราชการ	44,029.7199	45,970.0296	1,940.3097	4.41
1. สำนักงานปลัดกระทรวงการอุดมศึกษา	7,924.9589	9,191.3171	1,266.3582	15.98
2. กรมวิทยาศาสตร์บริการ	462.7203	402.8304	-59.8899	-12.94
3. สำนักงานการวิจัยแห่งชาติ	590.5811	587.5692	-3.0119	-0.51
4. สำนักงานปรมาณูเพื่อสันติ	391.8297	390.7228	-1.1069	-0.28
5. สถาบันวิทยาลัยชุมชน	672.8529	672.7976	-0.0553	-0.01
6. มหาวิทยาลัยกาฬสินธุ์	382.0184	380.3759	-1.6425	-0.43
7. มหาวิทยาลัยนครพนม	630.5285	627.3207	-3.2078	-0.51
8. มหาวิทยาลัยราชภัฏวราชนครินทร์	640.9454	635.6899	-5.2555	-0.82
9. มหาวิทยาลัยนครสวรรค์	2,326.9095	2,326.8301	-0.0794	-0.00
10. มหาวิทยาลัยมหาสารคาม	1,158.5268	1,056.2973	-102.2295	-8.82
11. มหาวิทยาลัยรามคำแหง	1,123.8308	1,123.4978	-0.3330	-0.03
12. มหาวิทยาลัยสุโขทัยธรรมาธิราช	696.2025	691.8866	-4.3159	-0.62
13. มหาวิทยาลัยอุบลราชธานี	743.7825	747.9651	4.1826	0.56
14. สถาบันเทคโนโลยีปทุมวัน	281.3131	279.9822	-1.3309	-0.47
15. มหาวิทยาลัยเทคโนโลยีราชมงคลกรุงเทพ	587.5250	606.8843	19.3593	3.30
16. มหาวิทยาลัยเทคโนโลยีราชมงคลตะวันออก	644.9670	669.4049	24.4379	3.79
17. มหาวิทยาลัยเทคโนโลยีราชมงคลธัญบุรี	1,311.9781	1,387.2996	75.3215	5.74
18. มหาวิทยาลัยเทคโนโลยีราชมงคลพระนคร	657.8689	682.6381	24.7692	3.77
19. มหาวิทยาลัยเทคโนโลยีราชมงคลรัตนโกสินทร์	737.2019	755.0509	17.8490	2.42
20. มหาวิทยาลัยเทคโนโลยีราชมงคลล้านนา	1,056.6891	1,134.3309	77.6418	7.35
21. มหาวิทยาลัยเทคโนโลยีราชมงคลศรีวิชัย	828.1109	847.1016	18.9907	2.29
22. มหาวิทยาลัยเทคโนโลยีราชมงคลสุวรรณภูมิ	776.3114	790.1595	13.8481	1.78
23. มหาวิทยาลัยเทคโนโลยีราชมงคลอีสาน	1,336.6550	1,376.3787	39.7237	2.97
24. มหาวิทยาลัยราชภัฏกาญจนบุรี	390.0379	392.8413	2.8034	0.72
25. มหาวิทยาลัยราชภัฏกำแพงเพชร	427.0257	429.3840	2.3583	0.55
26. มหาวิทยาลัยราชภัฏจันทรเกษม	438.3363	437.0265	-1.3098	-0.30
27. มหาวิทยาลัยราชภัฏชัยภูมิ	293.5933	298.0125	4.4192	1.51
28. มหาวิทยาลัยราชภัฏเชียงราย	602.9063	604.1331	1.2268	0.20
29. มหาวิทยาลัยราชภัฏเชียงใหม่	672.7648	682.2591	9.4943	1.41
30. มหาวิทยาลัยราชภัฏเทพสตรี	409.9045	411.8123	1.9078	0.47
31. มหาวิทยาลัยราชภัฏธนบุรี	344.5750	400.4522	55.8772	16.22
32. มหาวิทยาลัยราชภัฏนครปฐม	532.6934	536.6248	3.9314	0.74
33. มหาวิทยาลัยราชภัฏนครราชสีมา	492.3105	495.5980	3.2875	0.67
34. มหาวิทยาลัยราชภัฏนครศรีธรรมราช	430.1497	458.1836	28.0339	6.52
35. มหาวิทยาลัยราชภัฏนครสวรรค์	634.7503	649.9625	15.2122	2.40
36. มหาวิทยาลัยราชภัฏบ้านสมเด็จเจ้าพระยา	570.9052	571.1165	0.2113	0.04
37. มหาวิทยาลัยราชภัฏบุรีรัมย์	482.1613	483.2738	1.1125	0.23



กระทรวง - หน่วยงาน	งบประมาณ ปี 2566 (ล้านบาท)	งบประมาณ ปี 2567 (ล้านบาท)	เพิ่มขึ้น/ลดลง จากปี 2566	
			ล้านบาท	ร้อยละ
38. มหาวิทยาลัยราชภัฏพระนคร	541.2047	550.3718	9.1671	1.69
39. มหาวิทยาลัยราชภัฏพระนครศรีอยุธยา	401.1589	407.2517	6.0928	1.52
40. มหาวิทยาลัยราชภัฏทีปังโลงสงคราม	532.5847	584.5720	51.9873	9.76
41. มหาวิทยาลัยราชภัฏเพชรบุรี	620.2285	655.3042	35.0757	5.66
42. มหาวิทยาลัยราชภัฏเพชรบูรณ์	375.4206	386.5121	11.0915	2.95
43. มหาวิทยาลัยราชภัฏภูเก็ต	390.6027	399.7099	9.1072	2.33
44. มหาวิทยาลัยราชภัฏมหาสารคาม	442.2536	448.6102	6.3566	1.44
45. มหาวิทยาลัยราชภัฏยะลา	453.9853	485.0891	31.1038	6.85
46. มหาวิทยาลัยราชภัฏร้อยเอ็ด	268.1601	279.3906	11.2305	4.19
47. มหาวิทยาลัยราชภัฏราชนครินทร์	379.7474	385.9959	6.2485	1.65
48. มหาวิทยาลัยราชภัฏรำไพพรรณี	410.8928	444.2617	33.3689	8.12
49. มหาวิทยาลัยราชภัฏลำปาง	435.5160	450.3919	14.8759	3.42
50. มหาวิทยาลัยราชภัฏเลย	385.1750	396.0143	10.8393	2.81
51. มหาวิทยาลัยราชภัฏวไลยอลงกรณ์ ในพระบรมราชูปถัมภ์ จังหวัดปทุมธานี	556.2665	552.3500	-3.9165	-0.70
52. มหาวิทยาลัยราชภัฏศรีสะเกษ	290.9755	318.0385	27.0630	9.30
53. มหาวิทยาลัยราชภัฏสกลนคร	473.0254	497.0284	24.0030	5.07
54. มหาวิทยาลัยราชภัฏสงขลา	536.3868	548.0331	11.6463	2.17
55. มหาวิทยาลัยราชภัฏสวนสุนันทา	764.0737	766.8602	2.7865	0.36
56. มหาวิทยาลัยราชภัฏสุราษฎร์ธานี	700.8145	704.3963	3.5818	0.51
57. มหาวิทยาลัยราชภัฏสุรินทร์	477.4573	489.5017	12.0444	2.52
58. มหาวิทยาลัยราชภัฏหมู่บ้านจอมบึง	315.4406	340.9270	25.4864	8.08
59. มหาวิทยาลัยราชภัฏอุตรธานี	562.6526	600.0175	37.3649	6.64
60. มหาวิทยาลัยราชภัฏอุตรดิตถ์	471.1427	483.9585	12.8158	2.72
61. มหาวิทยาลัยราชภัฏอุบลราชธานี	558.1321	580.4316	22.2995	4.00
หน่วยงานในกำกับ	93,723.6623	97,446.2482	3,722.5859	3.97
62. สถาบันมาตรฐานแห่งชาติ	399.9309	311.1449	-88.7860	-22.20
63. สำนักงานคณะกรรมการส่งเสริมวิทยาศาสตร์ วิจัยและนวัตกรรม	16,554.4631	19,233.8285	2,679.3654	16.19
64. สำนักงานพัฒนาวิทยาศาสตร์และเทคโนโลยี แห่งชาติ	4,907.4130	4,923.8438	16.4308	0.33
65. สำนักงานสภานโยบายการอุดมศึกษา วิทยาศาสตร์วิจัยและนวัตกรรมแห่งชาติ	168.8650	180.2445	11.3795	6.74
66. จุฬาลงกรณ์มหาวิทยาลัย	5,248.6535	5,474.4195	225.7660	4.30
67. มหาวิทยาลัยเกษตรศาสตร์	5,078.8240	5,426.8050	347.9810	6.85
68. มหาวิทยาลัยขอนแก่น	5,001.9122	5,221.6434	219.7312	4.39
69. มหาวิทยาลัยเชียงใหม่	5,776.3869	5,792.1960	15.8091	0.27
70. มหาวิทยาลัยทักษิณ	1,183.5085	1,179.3482	-4.1603	-0.35
71. มหาวิทยาลัยเทคโนโลยีพระจอมเกล้าธนบุรี	1,496.1599	1,525.6449	29.4850	1.97
72. มหาวิทยาลัยเทคโนโลยีพระจอมเกล้า พระนครเหนือ	1,970.8123	2,042.4429	71.6306	3.63
73. มหาวิทยาลัยเทคโนโลยีสุรนารี	1,954.2067	1,954.8801	0.6734	0.03
74. มหาวิทยาลัยธรรมศาสตร์	4,782.3608	5,014.1668	231.8060	4.85
75. มหาวิทยาลัยบูรพา	1,735.5974	1,721.1785	-14.4189	-0.83
76. มหาวิทยาลัยพะเยา	1,177.3121	1,166.8581	-10.4540	-0.89



กระทรวง - หน่วยงาน	งบประมาณ ปี 2566 (ล้านบาท)	งบประมาณ ปี 2567 (ล้านบาท)	เพิ่มขึ้น/ลดลง จากปี 2566	
			ล้านบาท	ร้อยละ
77. มหาวิทยาลัยมหิดล	13,857.4139	13,614.3708	-243.0431	-1.75
78. มหาวิทยาลัยแม่โจ้	1,406.0190	1,392.1928	-13.8262	-0.98
79. มหาวิทยาลัยแม่ฟ้าหลวง	1,890.3628	1,863.5043	-26.8585	-1.42
80. มหาวิทยาลัยวลัยลักษณ์	1,787.3890	1,772.0445	-15.3445	-0.86
81. มหาวิทยาลัยศรีนครินทรวิโรฒ	4,007.7128	4,144.3463	136.6335	3.41
82. มหาวิทยาลัยศิลปากร	1,581.6210	1,577.5605	-4.0605	-0.26
83. มหาวิทยาลัยสงขลานครินทร์	5,185.0062	5,240.2608	55.2546	1.07
84. มหาวิทยาลัยสวนดุสิต	1,040.9466	1,034.6186	-6.3280	-0.61
85. สถาบันการพยาบาลศรีสวรินทิรา สภากาชาดไทย	253.5504	247.7119	-5.8385	-2.30
86. สถาบันดนตรีกัลยาณีวัฒนา	134.4592	158.5072	24.0480	17.88
87. สถาบันเทคโนโลยีจิตรลดา	230.3550	245.9886	15.6336	6.79
88. สถาบันเทคโนโลยีพระจอมเกล้าเจ้าคุณทหาร ลาดกระบัง	2,060.4713	2,156.3237	95.8524	4.65
89. สถาบันบัณฑิตพัฒนบริหารศาสตร์	543.5430	537.8506	-5.6924	-1.05
90. มหาวิทยาลัยมหาจุฬาลงกรณราชวิทยาลัย	1,609.0798	1,602.0445	-7.0353	-0.44
91. มหาวิทยาลัยมหามกุฏราชวิทยาลัย	699.3260	690.2780	-9.0480	-1.29
องค์กรมหาชน	3,156.7501	2,955.8048	-200.9453	-6.37
92. ศูนย์ความเป็นเลิศด้านชีววิทยาศาสตร์	115.2646	196.2565	80.9919	70.27
93. สถาบันเทคโนโลยีนิวเคลียร์แห่งชาติ	526.8092	421.4085	-105.4007	-20.01
94. สถาบันวิจัยดาราศาสตร์แห่งชาติ	474.2626	401.1939	-73.0687	-15.41
95. สถาบันวิจัยแสงซินโครตรอน	329.7142	355.8401	26.1259	7.92
96. สถาบันสารสนเทศทรัพยากรน้ำ	280.2455	318.7460	38.5005	13.74
97. สำนักงานนวัตกรรมแห่งชาติ	335.3182	322.2950	-13.0232	-3.88
98. สำนักงานพัฒนาเทคโนโลยีอวกาศ และภูมิสารสนเทศ	1,095.1358	940.0648	-155.0710	-14.16
รัฐวิสาหกิจ	1,582.0594	1,654.3455	72.2861	4.57
99. สถาบันวิจัยวิทยาศาสตร์และเทคโนโลยี แห่งประเทศไทย	615.9254	667.9468	52.0214	8.45
100. องค์กรพิพิธภัณฑ์วิทยาศาสตร์แห่งชาติ	966.1340	986.3987	20.2647	2.10

ที่มา : กองยุทธศาสตร์และแผนงาน สำนักงานปลัดกระทรวงการอุดมศึกษา วิทยาศาสตร์ วิจัยและนวัตกรรม



ตารางที่ 2 สรุปงบประมาณรายจ่ายประจำปีของกระทรวงการอุดมศึกษา วิทยาศาสตร์
วิจัยและนวัตกรรม ประจำปีงบประมาณ พ.ศ. 2567 จำแนกตามหมวดรายจ่าย

กระทรวง - หน่วยงาน	ประเภทงบรายจ่าย (ล้านบาท)					รวม (ล้านบาท)
	งบบุคลากร	งบดำเนินงาน	งบลงทุน	งบเงินอุดหนุน	งบรายจ่ายอื่น	
รวม	9,567.5076	1,210.5594	9,176.3463	126,664.7299	1,407.2849	148,026.4281
ส่วนราชการ	6,273.8762	1,210.5594	8,611.1822	28,467.1269	1,407.2849	45,970.0296
1.สำนักงานปลัดกระทรวง การอุดมศึกษา	312.7322	422.1969	620.1933	6,543.5814	1,292.6133	9,191.3171
2.กรมวิทยาศาสตร์บริการ	189.1804	105.3538	102.5784	3.5740	2.1438	402.8304
3.สำนักงานการวิจัยแห่งชาติ	106.7570	38.3600	13.3863	328.6147	100.4512	587.5692
4.สำนักงานปรมาณูเพื่อสันติ	125.9078	52.6444	128.4350	81.6590	2.0766	390.7228
5.สถาบันวิทยาลัยชุมชน	241.8585	30.9703	75.3494	324.6194	-	672.7976
6.มหาวิทยาลัยกาฬสินธุ์	45.2056	9.0988	81.3402	234.7313	10.0000	380.3759
7.มหาวิทยาลัยนครพนม	84.8726	7.6214	163.3254	371.5013	-	627.3207
8.มหาวิทยาลัยนครราชสีมา ราชนครินทร์	97.8946	37.1138	255.2808	245.4007	-	635.6899
9.มหาวิทยาลัยนครสวรรค์	373.5776	27.0213	314.6885	1,611.5427	-	2,326.8301
10.มหาวิทยาลัยมหาสารคาม	176.4452	7.9730	88.3427	783.5364	-	1,056.2973
11.มหาวิทยาลัยรามคำแหง	160.8440	10.8731	38.1873	913.5934	-	1,123.4978
12.มหาวิทยาลัยสุโขทัย ธรรมศาสตร์	194.3679	7.7929	53.9137	435.8121	-	691.8866
13.มหาวิทยาลัยอุบลราชธานี	238.4580	10.3304	113.6358	385.5409	-	747.9651
14.สถาบันเทคโนโลยีปทุมวัน	19.4913	4.0560	126.6960	129.7389	-	279.9822
15.มหาวิทยาลัยเทคโนโลยี ราชมงคลกรุงเทพ	155.8214	9.6617	175.2747	266.1265	-	606.8843
16.มหาวิทยาลัยเทคโนโลยี ราชมงคลตะวันออก	101.4865	9.7297	174.4524	383.7363	-	669.4049
17.มหาวิทยาลัยเทคโนโลยี ราชมงคลธัญบุรี	304.7897	10.5348	406.4133	665.5618	-	1,387.2996
18.มหาวิทยาลัยเทคโนโลยี ราชมงคลพระนคร	159.0962	9.1488	126.5731	387.8200	-	682.6381
19.มหาวิทยาลัยเทคโนโลยี ราชมงคลรัตนโกสินทร์	134.7431	9.5788	258.6627	352.0663	-	755.0509
20.มหาวิทยาลัยเทคโนโลยี ราชมงคลล้านนา	265.9137	9.9565	208.4281	650.0326	-	1,134.3309
21.มหาวิทยาลัยเทคโนโลยี ราชมงคลศรีวิชัย	170.8511	9.9965	161.0324	505.2216	-	847.1016
22.มหาวิทยาลัยเทคโนโลยี ราชมงคลสุวรรณภูมิ	130.0791	8.9937	197.1618	453.9249	-	790.1595
23.มหาวิทยาลัยเทคโนโลยี ราชมงคลอีสาน	224.9754	14.4905	358.5526	778.3602	-	1,376.3787
24.มหาวิทยาลัยราชภัฏ กาญจนบุรี	47.6101	9.2378	138.3147	197.6787	-	392.8413
25.มหาวิทยาลัยราชภัฏ กำแพงเพชร	44.8329	8.6897	131.8987	243.9627	-	429.3840
26.มหาวิทยาลัยราชภัฏ จันทระเกษม	42.4433	8.9210	59.1632	326.4990	-	437.0265
27.มหาวิทยาลัยราชภัฏชัยภูมิ	11.9830	3.9434	153.0349	129.0512	-	298.0125
28.มหาวิทยาลัยราชภัฏ เชียงใหม่	49.7439	9.5684	108.3902	436.4306	-	604.1331



กระทรวง - หน่วยงาน	ประเภทงบรายจ่าย (ล้านบาท)					รวม (ล้านบาท)
	งบบุคลากร	งบดำเนินงาน	งบลงทุน	งบเงินอุดหนุน	งบรายจ่ายอื่น	
29.มหาวิทยาลัยราชภัฏ เชียงใหม่	70.8227	9.2834	115.6522	486.5008	-	682.2591
30.มหาวิทยาลัยราชภัฏเทพสตรี	55.9943	8.6695	90.9323	256.2162	-	411.8123
31.มหาวิทยาลัยราชภัฏธนบุรี	32.7798	8.7089	116.0410	242.9225	-	400.4522
32.มหาวิทยาลัยราชภัฏ นครปฐม	60.1226	9.6166	116.2469	350.6387	-	536.6248
33.มหาวิทยาลัยราชภัฏ นครราชสีมา	100.3001	9.8530	63.4164	322.0285	-	495.5980
34.มหาวิทยาลัยราชภัฏ นครศรีธรรมราช	72.8257	8.1555	94.8473	282.3551	-	458.1836
35.มหาวิทยาลัยราชภัฏ นครสวรรค์	65.4542	9.4333	221.2831	353.7919	-	649.9625
36.มหาวิทยาลัยราชภัฏ บ้านสมเด็จเจ้าพระยา	73.9940	9.7965	65.6589	421.6671	-	571.1165
37.มหาวิทยาลัยราชภัฏบุรีรัมย์	75.9245	9.3646	124.1705	273.8142	-	483.2738
38.มหาวิทยาลัยราชภัฏพระ นคร	63.7483	9.3897	84.0692	393.1646	-	550.3718
39.มหาวิทยาลัยราชภัฏ พระนครศรีอยุธยา	71.0442	9.3140	63.9610	262.9325	-	407.2517
40.มหาวิทยาลัยราชภัฏ พิบูลสงคราม	65.1767	12.3941	130.6484	376.3528	-	584.5720
41.มหาวิทยาลัยราชภัฏเพชรบุรี	63.2066	10.8417	266.3662	314.8897	-	655.3042
42.มหาวิทยาลัยราชภัฏ เพชรบูรณ์	51.1370	9.4012	51.5492	274.4247	-	386.5121
43.มหาวิทยาลัยราชภัฏภูเก็ต	55.5525	10.7345	81.7569	251.6660	-	399.7099
44.มหาวิทยาลัยราชภัฏ มหาสารคาม	75.1799	9.6050	129.0541	234.7712	-	448.6102
45.มหาวิทยาลัยราชภัฏยะลา	62.2619	10.2446	128.3769	284.2057	-	485.0891
46.มหาวิทยาลัยราชภัฏร้อยเอ็ด	14.7674	4.5118	109.8693	150.2421	-	279.3906
47.มหาวิทยาลัยราชภัฏ ราชนครินทร์	50.0684	9.3838	87.4868	239.0569	-	385.9959
48.มหาวิทยาลัยราชภัฏ รำไพพรรณี	50.2998	10.6682	108.9680	274.3257	-	444.2617
49.มหาวิทยาลัยราชภัฏลำปาง	53.3930	8.9264	78.9663	309.1062	-	450.3919
50.มหาวิทยาลัยราชภัฏเลย	78.4671	10.0151	76.4469	231.0852	-	396.0143
51.มหาวิทยาลัยราชภัฏวไลย อลงกรณ์ในพระบรมราชูปถัมภ์ จังหวัดปทุมธานี	56.8872	9.3913	135.1882	350.8833	-	552.3500
52.มหาวิทยาลัยราชภัฏศรีสะเกษ	11.9270	3.7086	144.9514	157.4515	-	318.0385
53.มหาวิทยาลัยราชภัฏ สกลนคร	81.8623	11.5066	94.2743	309.3852	-	497.0284
54.มหาวิทยาลัยราชภัฏสงขลา	73.4055	10.0972	135.2254	329.3050	-	548.0331
55.มหาวิทยาลัยราชภัฏ สวนสุนันทา	87.0861	9.7545	199.6855	470.3341	-	766.8602
56.มหาวิทยาลัยราชภัฏ สุราษฎร์ธานี	49.0886	9.2639	235.2802	410.7636	-	704.3963
57.มหาวิทยาลัยราชภัฏสุรินทร์	82.9424	8.6405	112.5459	285.3729	-	489.5017
58.มหาวิทยาลัยราชภัฏ หมู่บ้านจอมบึง	50.7023	8.9293	66.7987	214.4967	-	340.9270



กระทรวง - หน่วยงาน	ประเภทงบรายจ่าย (ล้านบาท)					รวม (ล้านบาท)
	งบบุคลากร	งบดำเนินงาน	งบลงทุน	งบเงินอุดหนุน	งบรายจ่ายอื่น	
59.มหาวิทยาลัยราชภัฏอุดรธานี	75.8708	9.4217	42.4882	472.2368	-	600.0175
60.มหาวิทยาลัยราชภัฏ อุดรดิตต์	47.0960	9.2574	97.7093	329.8958	-	483.9585
61.มหาวิทยาลัยราชภัฏ อุบลราชธานี	82.5252	8.4196	108.5617	380.9251	-	580.4316
หน่วยงานในกำกับ	3,293.6314	-	-	94,152.6168	-	97,446.2482
62.สถาบันมาตรวิทยาแห่งชาติ	-	-	-	311.1449	-	311.1449
63.สำนักงานคณะกรรมการ ส่งเสริมวิทยาศาสตร์วิจัยและ นวัตกรรม	-	-	-	180.2445	-	180.2445
64.สำนักงานพัฒนา วิทยาศาสตร์และเทคโนโลยี แห่งชาติ	-	-	-	4,923.8438	-	4,923.8438
65.สำนักงานสภานโยบาย การอุดมศึกษาวิทยาศาสตร์วิจัย และนวัตกรรมแห่งชาติ	-	-	-	180.2445	-	180.2445
66.จุฬาลงกรณ์มหาวิทยาลัย	585.7262	-	-	4,888.6933	-	5,474.4195
67.มหาวิทยาลัยเกษตรศาสตร์	197.7993	-	-	5,229.0057	-	5,426.8050
68.มหาวิทยาลัยขอนแก่น	253.0647	-	-	4,968.5787	-	5,221.6434
69.มหาวิทยาลัยเชียงใหม่	544.6924	-	-	5,247.5036	-	5,792.1960
70.มหาวิทยาลัยทักษิณ	11.9994	-	-	1,167.3488	-	1,179.3482
71.มหาวิทยาลัยเทคโนโลยี พระจอมเกล้าธนบุรี	-	-	-	1,525.6449	-	1,525.6449
72.มหาวิทยาลัยเทคโนโลยี พระจอมเกล้าพระนครเหนือ	99.6699	-	-	1,942.7730	-	2,042.4429
73.มหาวิทยาลัยเทคโนโลยี สุรนารี	-	-	-	1,954.8801	-	1,954.8801
74.มหาวิทยาลัยธรรมศาสตร์	177.4604	-	-	4,836.7064	-	5,014.1668
75.มหาวิทยาลัยบูรพา	105.0560	-	-	1,616.1225	-	1,721.1785
76.มหาวิทยาลัยพะเยา	-	-	-	1,166.8581	-	1,166.8581
77.มหาวิทยาลัยมหิดล	554.1122	-	-	13,060.2586	-	13,614.3708
78.มหาวิทยาลัยแม่โจ้	40.4288	-	-	1,351.7640	-	1,392.1928
79.มหาวิทยาลัยแม่ฟ้าหลวง	-	-	-	1,863.5043	-	1,863.5043
80.มหาวิทยาลัยวลัยลักษณ์	-	-	-	1,772.0445	-	1,772.0445
81.มหาวิทยาลัย ศรีนครินทรวิโรฒ	111.2904	-	-	4,033.0559	-	4,144.3463
82.มหาวิทยาลัยศิลปากร	122.5309	-	-	1,455.0296	-	1,577.5605
83. มหาวิทยาลัยสงขลานครินทร์	294.4300	-	-	4,945.8308	-	5,240.2608
84.มหาวิทยาลัยสวนดุสิต	51.9851	-	-	982.6335	-	1,034.6186
85.สถาบันการพยาบาล ศรีสวรินทิรา สภากาชาดไทย	-	-	-	247.7119	-	247.7119
86.สถาบันดนตรีกลายาณิวัฒนา	-	-	-	158.5072	-	158.5072
87.สถาบันเทคโนโลยีจิตรลดา	-	-	-	245.9886	-	245.9886
88.สถาบันเทคโนโลยีพระจอม เกล้าเจ้าคุณทหารลาดกระบัง	111.2073	-	-	2,045.1164	-	2,156.3237
89.สถาบันบัณฑิต พัฒนบริหารศาสตร์	32.1784	-	-	505.6722	-	537.8506



กระทรวง - หน่วยงาน	ประเภทงบรายจ่าย (ล้านบาท)					รวม (ล้านบาท)
	งบบุคลากร	งบดำเนินงาน	งบลงทุน	งบเงินอุดหนุน	งบรายจ่ายอื่น	
90.มหาวิทยาลัยมหจุฬาลงกรณราชวิทยาลัย	-	-	-	1,602.0445	-	1,602.0445
91.มหาวิทยาลัยมหามกุฏราชวิทยาลัย	-	-	-	690.2780	-	690.2780
องค์การมหาชน	-	-	-	2,955.8048	-	2,955.8048
92.ศูนย์ความเป็นเลิศด้านชีววิทยาศาสตร์	-	-	-	196.2565	-	196.2565
93.สถาบันเทคโนโลยีนิวเคลียร์แห่งชาติ	-	-	-	421.4085	-	421.4085
94.สถาบันวิจัยดาราศาสตร์แห่งชาติ	-	-	-	401.1939	-	401.1939
95.สถาบันวิจัยแสงซินโครตรอน	-	-	-	355.8401	-	355.8401
96.สถาบันสารสนเทศทรัพยากรน้ำ	-	-	-	318.7460	-	318.7460
97.สำนักงานนวัตกรรมแห่งชาติ	-	-	-	322.2950	-	322.2950
98.สำนักงานพัฒนาเทคโนโลยีอวกาศและภูมิสารสนเทศ	-	-	-	940.0648	-	940.0648
รัฐวิสาหกิจ	-	-	565.1641	1,089.1814	-	1,654.3455
99.สถาบันวิจัยวิทยาศาสตร์และเทคโนโลยีแห่งประเทศไทย	-	-	142.1039	525.8429	-	667.9468
100.องค์การพิพิธภัณฑ์วิทยาศาสตร์แห่งชาติ	-	-	423.0602	563.3385	-	986.3987

ที่มา : กองยุทธศาสตร์และแผนงาน สำนักงานปลัดกระทรวงการอุดมศึกษา วิทยาศาสตร์ วิจัยและนวัตกรรม



ตารางที่ 3 สรุปงบประมาณรายจ่ายประจำปีของกระทรวงการอุดมศึกษา วิทยาศาสตร์
วิจัยและนวัตกรรม ประจำปีงบประมาณ พ.ศ. 2567 จำแนกตามหมวดรายจ่าย
(แยกงบเงินอุดหนุนตามลักษณะการใช้จ่าย)

กระทรวง - หน่วยงาน	ประเภทงบรายจ่าย (ล้านบาท) ตามลักษณะการใช้จ่าย					รวม (ล้านบาท)
	งบบุคลากร	งบดำเนินงาน	งบลงทุน	งบเงินอุดหนุน	งบรายจ่าย อื่น	
รวม	78,125.9361	8,457.3782	27,820.3188	32,215.5101	1,407.2849	148,026.4281
ส่วนราชการ	24,360.3838	3,176.9795	8,999.8558	8,025.5256	1,407.2849	45,970.0296
1. สำนักงานปลัดกระทรวง การอุดมศึกษา	779.8561	719.9074	1,002.2169	5,396.7234	1,292.6133	9,191.3171
2. กรมวิทยาศาสตร์บริการ	189.1804	105.3538	102.5784	3.5740	2.1438	402.8304
3. สำนักงานการวิจัยแห่งชาติ	106.7570	38.3600	13.3863	328.6147	100.4512	587.5692
4. สำนักงานปรมาณูเพื่อสันติ	125.9078	52.6444	128.4350	81.6590	2.0766	390.7228
5. สถาบันวิทยาลัยชุมชน	241.8585	267.0776	75.3494	88.5121	-	672.7976
6. มหาวิทยาลัยกาฬสินธุ์	267.9996	20.0582	81.3402	0.9779	10.0000	380.3759
7. มหาวิทยาลัยนครพนม	385.5222	19.0326	163.3254	59.4405	-	627.3207
8. มหาวิทยาลัยราชภัฏวชิราวุธ ราชนครินทร์	310.8311	46.4542	255.2808	23.1238	-	635.6899
9. มหาวิทยาลัยนครสวรรค์	1,804.2097	144.3708	314.6885	63.5611	-	2,326.8301
10. มหาวิทยาลัยมหาสารคาม	879.9024	68.6947	88.3427	19.3575	-	1,056.2973
11. มหาวิทยาลัยรามคำแหง	974.1133	89.7644	38.1873	21.4328	-	1,123.4978
12. มหาวิทยาลัยสุโขทัย ธรรมาธิราช	577.1324	44.0763	53.9137	16.7642	-	691.8866
13. มหาวิทยาลัยอุบลราชธานี	579.8617	46.4063	113.6358	8.0613	-	747.9651
14. สถาบันเทคโนโลยีปทุมวัน	103.8124	43.6161	126.6960	5.8577	-	279.9822
15. มหาวิทยาลัยเทคโนโลยี ราชมงคลกรุงเทพ	384.6446	46.9650	175.2747	-	-	606.8843
16. มหาวิทยาลัยเทคโนโลยี ราชมงคลตะวันออก	457.5951	35.5835	174.4524	1.7739	-	669.4049
17. มหาวิทยาลัยเทคโนโลยี ราชมงคลธัญบุรี	900.9814	67.4990	406.4133	12.4059	-	1,387.2996
18. มหาวิทยาลัยเทคโนโลยี ราชมงคลพระนคร	513.2805	38.6722	126.5731	4.1123	-	682.6381
19. มหาวิทยาลัยเทคโนโลยี ราชมงคลรัตนโกสินทร์	443.2681	42.4598	258.6627	10.6603	-	755.0509
20. มหาวิทยาลัยเทคโนโลยี ราชมงคลล้านนา	857.8668	53.3940	208.4281	14.6420	-	1,134.3309
21. มหาวิทยาลัยเทคโนโลยี ราชมงคลศรีวิชัย	621.2216	40.7607	161.0324	24.0869	-	847.1016
22. มหาวิทยาลัยเทคโนโลยี ราชมงคลสุวรรณภูมิ	524.4049	65.8928	197.1618	2.7000	-	790.1595
23. มหาวิทยาลัยเทคโนโลยี ราชมงคลอีสาน	940.7864	60.4617	358.5526	16.5780	-	1,376.3787
24. มหาวิทยาลัยราชภัฏ กาญจนบุรี	192.6121	19.3235	138.3147	42.5910	-	392.8413
25. มหาวิทยาลัยราชภัฏ กำแพงเพชร	239.4915	21.2565	131.8987	36.7373	-	429.3840
26. มหาวิทยาลัยราชภัฏ จันทระเกษม	302.2842	35.9441	59.1632	39.6350	-	437.0265



กระทรวง - หน่วยงาน	ประเภทงบรายจ่าย (ล้านบาท) ตามลักษณะการใช้จ่าย					รวม (ล้านบาท)
	งบบุคลากร	งบดำเนินงาน	งบลงทุน	งบเงินอุดหนุน	งบรายจ่าย อื่น	
27. มหาวิทยาลัยราชภัฏชัยภูมิ	98.5722	11.2725	153.0349	35.1329	-	298.0125
28. มหาวิทยาลัยราชภัฏ เชียงใหม่	409.5146	29.0546	108.3902	57.1737	-	604.1331
29. มหาวิทยาลัยราชภัฏ เชียงใหม่	473.7072	30.2159	115.6522	62.6838	-	682.2591
30. มหาวิทยาลัยราชภัฏเทพ สตรี	250.8215	21.4902	90.9323	48.5683	-	411.8123
31. มหาวิทยาลัยราชภัฏธนบุรี	223.0403	25.7715	116.0410	35.5994	-	400.4522
32. มหาวิทยาลัยราชภัฏ นครปฐม	339.1516	32.1811	116.2469	49.0452	-	536.6248
33. มหาวิทยาลัยราชภัฏ นครราชสีมา	356.9385	29.7852	63.4164	45.4579	-	495.5980
34. มหาวิทยาลัยราชภัฏ นครศรีธรรมราช	301.1528	22.0955	94.8473	40.0880	-	458.1836
35. มหาวิทยาลัยราชภัฏ นครสวรรค์	353.4742	25.8934	221.2831	49.3118	-	649.9625
36. มหาวิทยาลัยราชภัฏ บ้านสมเด็จเจ้าพระยา	425.7926	27.4953	65.6589	52.1697	-	571.1165
37. มหาวิทยาลัยราชภัฏบุรีรัมย์	279.6490	28.8840	124.1705	50.5703	-	483.2738
38. มหาวิทยาลัยราชภัฏพระ นคร	374.4566	44.6787	84.0692	47.1673	-	550.3718
39. มหาวิทยาลัยราชภัฏ พระนครศรีอยุธยา	271.9611	19.1181	63.9610	52.2115	-	407.2517
40. มหาวิทยาลัยราชภัฏ พิบูลสงคราม	370.9720	32.9839	130.6484	49.9677	-	584.5720
41. มหาวิทยาลัยราชภัฏเพชรบุรี	307.9739	32.3510	266.3662	48.6131	-	655.3042
42. มหาวิทยาลัยราชภัฏ เพชรบูรณ์	274.6759	20.3118	51.5492	39.9752	-	386.5121
43. มหาวิทยาลัยราชภัฏภูเก็ต	242.1170	23.8066	81.7569	52.0294	-	399.7099
44. มหาวิทยาลัยราชภัฏ มหาสารคาม	240.7761	24.6708	129.0541	54.1092	-	448.6102
45. มหาวิทยาลัยราชภัฏยะลา	281.5793	23.6893	128.3769	51.4436	-	485.0891
46. มหาวิทยาลัยราชภัฏร้อยเอ็ด	112.3824	15.3750	109.8693	41.7639	-	279.3906
47. มหาวิทยาลัยราชภัฏ ราชนครินทร์	229.1657	23.2125	87.4868	46.1309	-	385.9959
48. มหาวิทยาลัยราชภัฏ รำไพพรรณี	262.3314	23.7579	108.9680	49.2044	-	444.2617
49. มหาวิทยาลัยราชภัฏลำปาง	293.0796	33.3825	78.9663	44.9635	-	450.3919
50. มหาวิทยาลัยราชภัฏเลย	248.5394	23.0305	76.4469	47.9975	-	396.0143
51. มหาวิทยาลัยราชภัฏวไลย อลงกรณ์ ในพระบรมราชูปถัมภ์ จังหวัดปทุมธานี	327.7370	26.5824	135.1882	62.8424	-	552.3500
52. มหาวิทยาลัยราชภัฏ ศรีสะเกษ	119.6028	15.1787	144.9514	38.3056	-	318.0385
53. มหาวิทยาลัยราชภัฏ สกลนคร	336.9632	25.2134	94.2743	40.5775	-	497.0284
54. มหาวิทยาลัยราชภัฏสงขลา	345.7540	25.8228	135.2254	41.2309	-	548.0331
55. มหาวิทยาลัยราชภัฏ สวนสุนันทา	452.5912	50.5287	199.6855	64.0548	-	766.8602



กระทรวง - หน่วยงาน	ประเภทงบรายจ่าย (ล้านบาท) ตามลักษณะการใช้จ่าย					รวม (ล้านบาท)
	งบบุคลากร	งบดำเนินงาน	งบลงทุน	งบเงินอุดหนุน	งบรายจ่าย อื่น	
56. มหาวิทยาลัยราชภัฏ สุราษฎร์ธานี	386.4379	39.8598	235.2802	42.8184	-	704.3963
57. มหาวิทยาลัยราชภัฏสุรินทร์	300.3458	21.8915	112.5459	54.7185	-	489.5017
58. มหาวิทยาลัยราชภัฏ หมู่บ้านจอมบึง	209.8697	19.2345	66.7987	45.0241	-	340.9270
59. มหาวิทยาลัยราชภัฏ อุดรธานี	465.5622	30.4159	49.1382	54.9012	-	600.0175
60. มหาวิทยาลัยราชภัฏ อุดรดิตถ์	305.3080	21.9204	97.7093	59.0208	-	483.9585
61. มหาวิทยาลัยราชภัฏ อุบลราชธานี	383.0053	41.7940	108.5617	47.0706	-	580.4316
หน่วยงานในกำกับ	52,467.0392	3,852.8884	17,524.9262	23,601.3944	-	97,446.2482
62. สถาบันมาตริวิทยาแห่งชาติ	136.7296	114.4176	59.9977	-	-	311.1449
63. สำนักงานคณะกรรมการ ส่งเสริมวิทยาศาสตร์วิจัย และนวัตกรรม	128.1148	68.5408	-	19,037.1729	-	19,233.8285
64. สำนักงานพัฒนา วิทยาศาสตร์และเทคโนโลยี แห่งชาติ	1,841.8618	890.9216	838.2674	1,352.7930	-	4,923.8438
65. สำนักงานสภานโยบาย การอุดมศึกษาวิทยาศาสตร์วิจัย และนวัตกรรมแห่งชาติ	87.3184	92.9261	-	-	-	180.2445
66. จุฬาลงกรณ์มหาวิทยาลัย	3,976.6702	179.1819	800.7466	517.8208	-	5,474.4195
67. มหาวิทยาลัยเกษตรศาสตร์	3,666.2397	145.8644	1,346.0717	268.6292	-	5,426.8050
68. มหาวิทยาลัยขอนแก่น	3,887.7209	189.4210	964.4680	180.0335	-	5,221.6434
69. มหาวิทยาลัยเชียงใหม่	4,564.3362	192.0178	943.0995	92.7425	-	5,792.1960
70. มหาวิทยาลัยทักษิณ	827.8022	38.7690	308.4672	4.3098	-	1,179.3482
71. มหาวิทยาลัยเทคโนโลยี พระจอมเกล้าธนบุรี	1,049.6958	105.5428	326.8563	43.5500	-	1,525.6449
72. มหาวิทยาลัยเทคโนโลยี พระจอมเกล้าพระนครเหนือ	1,494.9102	82.9467	463.8640	0.7220	-	2,042.4429
73. มหาวิทยาลัยเทคโนโลยี สุรนารี	1,084.6270	59.9540	777.0477	33.2514	-	1,954.8801
74. มหาวิทยาลัยธรรมศาสตร์	3,039.7979	130.6049	1,744.5978	99.1662	-	5,014.1668
75. มหาวิทยาลัยบูรพา	1,251.0204	77.4878	297.8199	94.8504	-	1,721.1785
76. มหาวิทยาลัยพะเยา	802.6187	41.1332	279.3017	43.8045	-	1,166.8581
77. มหาวิทยาลัยมหิดล	10,119.1861	211.0793	2,927.9273	356.1781	-	13,614.3708
78. มหาวิทยาลัยแม่โจ้	918.3467	42.2712	396.4529	35.1220	-	1,392.1928
79. มหาวิทยาลัยแม่ฟ้าหลวง	1,283.0226	36.8459	399.8785	143.7573	-	1,863.5043
80. มหาวิทยาลัยวลัยลักษณ์	974.1106	74.9263	704.7601	18.2475	-	1,772.0445
81. มหาวิทยาลัยศรีนครินทร วิโรฒ	2,513.0288	140.7844	1,212.1543	278.3788	-	4,144.3463
82. มหาวิทยาลัยศิลปากร	1,269.9958	108.6449	187.9966	10.9232	-	1,577.5605
83. มหาวิทยาลัยสงขลานครินทร์	4,012.4314	220.6713	921.5436	85.6145	-	5,240.2608
84. มหาวิทยาลัยสวนดุสิต	640.0613	82.8509	292.3502	19.3562	-	1,034.6186
85. สถาบันการพยาบาล ศรีสวรินทิรา สภากาชาดไทย	115.2546	102.7232	21.2936	8.4405	-	247.7119



กระทรวง - หน่วยงาน	ประเภทงบรายจ่าย (ล้านบาท) ตามลักษณะการใช้จ่าย					รวม (ล้านบาท)
	งบบุคลากร	งบดำเนินงาน	งบลงทุน	งบเงินอุดหนุน	งบรายจ่าย อื่น	
86. สถาบันดนตรีกัลยาณีวัฒนา	26.9865	23.6991	72.8216	35.0000	-	158.5072
87. สถาบันเทคโนโลยีจิตรลดา	90.2797	84.0177	17.4193	54.2719	-	245.9886
88. สถาบันเทคโนโลยีพระจอมเกล้าเจ้าคุณทหารลาดกระบัง	1,406.1592	128.8206	617.8803	3.4636	-	2,156.3237
89. สถาบันบัณฑิตพัฒนบริหารศาสตร์	368.9645	53.2166	114.8841	0.7854	-	537.8506
90. มหาวิทยาลัยมหาจุฬาลงกรณราชวิทยาลัย	612.3735	82.3806	406.0620	501.2284	-	1,602.0445
91. มหาวิทยาลัยมหามกุฏราชวิทยาลัย	277.3741	50.2268	80.8963	281.7808	-	690.2780
องค์การมหาชน	796.1203	844.7217	730.3727	584.5901	-	2,955.8048
92. ศูนย์ความเป็นเลิศด้านชีววิทยาศาสตร์	49.1563	32.1624	89.1378	25.8000	-	196.2565
93. สถาบันเทคโนโลยีนิวเคลียร์แห่งชาติ	205.4250	118.8850	97.0985	-	-	421.4085
94. สถาบันวิจัยดาราศาสตร์แห่งชาติ	77.4894	121.9304	170.5560	31.2181	-	401.1939
95. สถาบันวิจัยแสงซินโครตรอน	122.1760	116.1351	117.5290	-	-	355.8401
96. สถาบันสารสนเทศทรัพยากรน้ำ	108.5848	63.2567	136.8000	10.1045	-	318.7460
97. สำนักงานนวัตกรรมแห่งชาติ	39.5393	282.7557	-	-	-	322.2950
98. สำนักงานพัฒนาเทคโนโลยีอวกาศและภูมิสารสนเทศ	193.7495	109.5964	119.2514	517.4675	-	940.0648
รัฐวิสาหกิจ	502.3928	582.7886	565.1641	4.0000	-	1,654.3455
99. สถาบันวิจัยวิทยาศาสตร์และเทคโนโลยีแห่งประเทศไทย	397.9439	123.8990	142.1039	4.0000	-	667.9468
100. องค์การพิพิธภัณฑ์วิทยาศาสตร์แห่งชาติ	104.4489	458.8896	423.0602	-	-	986.3987

ที่มา : กองยุทธศาสตร์และแผนงาน สำนักงานปลัดกระทรวงการอุดมศึกษา วิทยาศาสตร์ วิจัยและนวัตกรรม



ตารางที่ 4 สรุปงบประมาณรายจ่ายประจำปีของกระทรวงการอุดมศึกษา วิทยาศาสตร์
วิจัยและนวัตกรรม ประจำปีงบประมาณ พ.ศ. 2567 จำแนกตามแผนงาน

กระทรวง - หน่วยงาน	แผนงาน (ล้านบาท)				รวม (ล้านบาท)
	บุคลากร	พื้นฐาน	ยุทธศาสตร์	บูรณาการ	
รวม	80,026.4008	5,857.8276	60,603.8037	1,538.3960	148,026.4281
ส่วนราชการ	25,007.8671	4,442.2761	16,407.9246	111.9618	45,970.0296
1. สำนักงานปลัดกระทรวงการอุดมศึกษา	830.2938	1,781.5582	6,574.2651	5.2000	9,191.3171
2. กรมวิทยาศาสตร์บริการ	191.0465	179.5011	16.0808	16.2020	402.8304
3. สำนักงานการวิจัยแห่งชาติ	107.7262	479.2874	-	0.5556	587.5692
4. สำนักงานปรมาณูเพื่อสันติ	128.1138	24.9961	237.6129	-	390.7228
5. สถาบันวิจัยสฤงษณ์	272.8288	324.6567	60.3121	15.0000	672.7976
6. มหาวิทยาลัยกาฬสินธุ์	277.0984	-	103.2775	-	380.3759
7. มหาวิทยาลัยนครพนม	393.1436	-	234.1771	-	627.3207
8. มหาวิทยาลัยนครราชสีมา	347.9449	-	286.0348	1.7102	635.6899
9. มหาวิทยาลัยนครสวรรค์	1,831.2310	4.1361	491.4630	-	2,326.8301
10. มหาวิทยาลัยมหาสารคาม	887.8754	-	168.4219	-	1,056.2973
11. มหาวิทยาลัยรามคำแหง	984.9864	-	138.5114	-	1,123.4978
12. มหาวิทยาลัยสุโขทัยธรรมมาธิราช	584.9253	-	106.9613	-	691.8866
13. มหาวิทยาลัยอุบลราชธานี	590.1921	3.3106	144.0133	10.4491	747.9651
14. สถาบันเทคโนโลยีปทุมวัน	107.8684	-	172.1138	-	279.9822
15. มหาวิทยาลัยเทคโนโลยีราชมงคลกรุงเทพ	394.3063	-	212.5780	-	606.8843
16. มหาวิทยาลัยเทคโนโลยีราชมงคลตะวันออก	467.3248	-	202.0801	-	669.4049
17. มหาวิทยาลัยเทคโนโลยีราชมงคลธัญบุรี	911.5162	-	438.4834	37.3000	1,387.2996
18. มหาวิทยาลัยเทคโนโลยีราชมงคลพระนคร	522.4293	0.1800	160.0288	-	682.6381
19. มหาวิทยาลัยเทคโนโลยีราชมงคลรัตนโกสินทร์	452.8469	-	297.8437	4.3603	755.0509
20. มหาวิทยาลัยเทคโนโลยีราชมงคลล้านนา	867.8233	8.5000	255.8656	2.1420	1,134.3309
21. มหาวิทยาลัยเทคโนโลยีราชมงคลศรีวิชัย	631.2181	-	215.8835	-	847.1016
22. มหาวิทยาลัยเทคโนโลยีราชมงคลสุวรรณภูมิ	533.3986	2.7000	254.0609	-	790.1595
23. มหาวิทยาลัยเทคโนโลยีราชมงคลอีสาน	955.2769	-	421.1018	-	1,376.3787
24. มหาวิทยาลัยราชภัฏกาญจนบุรี	201.8499	39.0113	151.9801	-	392.8413
25. มหาวิทยาลัยราชภัฏกำแพงเพชร	248.1812	36.2699	144.9329	-	429.3840
26. มหาวิทยาลัยราชภัฏจันทรเกษม	311.2052	38.5500	87.2713	-	437.0265
27. มหาวิทยาลัยราชภัฏชัยภูมิ	102.5156	33.6329	161.8640	-	298.0125
28. มหาวิทยาลัยราชภัฏเชียงราย	419.0830	48.2518	134.0083	2.7900	604.1331
29. มหาวิทยาลัยราชภัฏเชียงใหม่	482.9906	59.2070	140.0615	-	682.2591
30. มหาวิทยาลัยราชภัฏเทพสตรี	259.4910	39.5078	112.8135	-	411.8123
31. มหาวิทยาลัยราชภัฏธนบุรี	231.7492	34.6902	134.0128	-	400.4522
32. มหาวิทยาลัยราชภัฏนครปฐม	348.7682	43.9773	143.8793	-	536.6248
33. มหาวิทยาลัยราชภัฏนครราชสีมา	366.7915	39.0604	89.7461	-	495.5980
34. มหาวิทยาลัยราชภัฏนครศรีธรรมราช	309.3083	35.2342	113.6411	-	458.1836
35. มหาวิทยาลัยราชภัฏนครศรีธรรมราช	362.9075	44.2926	242.7624	-	649.9625
36. มหาวิทยาลัยราชภัฏบ้านสมเด็จเจ้าพระยา	435.5891	43.7808	91.7466	-	571.1165
37. มหาวิทยาลัยราชภัฏบุรีรัมย์	289.0136	46.9634	147.2968	-	483.2738
38. มหาวิทยาลัยราชภัฏพระนคร	383.8463	38.4698	128.0557	-	550.3718
39. มหาวิทยาลัยราชภัฏพระนครศรีอยุธยา	281.2751	43.8223	82.1543	-	407.2517



กระทรวง - หน่วยงาน	แผนงาน (ล้านบาท)				รวม (ล้านบาท)
	บุคลากร	พื้นฐาน	ยุทธศาสตร์	บูรณาการ	
40. มหาวิทยาลัยราชภัฏพิบูลสงคราม	383.3661	46.8730	154.3329	-	584.5720
41. มหาวิทยาลัยราชภัฏเพชรบุรี	318.8156	45.8808	290.6078	-	655.3042
42. มหาวิทยาลัยราชภัฏเพชรบูรณ์	284.0771	39.9752	62.4598	-	386.5121
43. มหาวิทยาลัยราชภัฏภูเก็ต	252.8515	47.5059	99.3525	-	399.7099
44. มหาวิทยาลัยราชภัฏมหาสารคาม	250.3811	48.5659	149.6632	-	448.6102
45. มหาวิทยาลัยราชภัฏยะลา	291.8239	35.9279	152.8566	4.4807	485.0891
46. มหาวิทยาลัยราชภัฏร้อยเอ็ด	116.8942	39.9645	122.5319	-	279.3906
47. มหาวิทยาลัยราชภัฏราชชนครินทร์	238.5495	43.1954	104.2510	-	385.9959
48. มหาวิทยาลัยราชภัฏรำไพพรรณี	272.9996	47.4180	123.8441	-	444.2617
49. มหาวิทยาลัยราชภัฏลำปาง	302.0060	44.0175	104.3684	-	450.3919
50. มหาวิทยาลัยราชภัฏเลย	258.5545	42.8682	94.5916	-	396.0143
51. มหาวิทยาลัยราชภัฏวไลยอลงกรณ์ ในพระบรมราชูปถัมภ์ จังหวัดปทุมธานี	337.1283	47.5603	167.6614	-	552.3500
52. มหาวิทยาลัยราชภัฏศรีสะเกษ	123.3114	37.0190	157.7081	-	318.0385
53. มหาวิทยาลัยราชภัฏสกลนคร	348.4698	39.0929	109.4657	-	497.0284
54. มหาวิทยาลัยราชภัฏสงขลา	355.8512	36.3922	153.1796	2.6101	548.0331
55. มหาวิทยาลัยราชภัฏสวนสุนันทา	462.3457	54.9497	249.5648	-	766.8602
56. มหาวิทยาลัยราชภัฏสุราษฎร์ธานี	395.7018	42.8184	265.8761	-	704.3963
57. มหาวิทยาลัยราชภัฏสุรินทร์	308.9863	53.4465	127.0689	-	489.5017
58. มหาวิทยาลัยราชภัฏหมู่บ้านจอมบึง	218.7990	39.2276	82.9004	-	340.9270
59. มหาวิทยาลัยราชภัฏอุดรธานี	474.9839	42.6117	73.2601	9.1618	600.0175
60. มหาวิทยาลัยราชภัฏอุตรดิตถ์	314.5654	50.1564	119.2367	-	483.9585
61. มหาวิทยาลัยราชภัฏอุบลราชธานี	391.4249	43.2612	145.7455	-	580.4316
หน่วยงานในกำกับ	53,651.0205	479.0880	42,298.6431	1,017.4966	97,446.2482
62. สถาบันมาตรฐานแห่งชาติ	149.8679	91.4354	13.7805	56.0611	311.1449
63. สำนักงานคณะกรรมการส่งเสริมวิทยาศาสตร์ วิจัยและนวัตกรรม	139.9865	-	19,093.8420	-	19,233.8285
64. สำนักงานพัฒนาวิทยาศาสตร์และเทคโนโลยี แห่งชาติ	2,025.5980	-	1,963.4658	934.7800	4,923.8438
65. สำนักงานสภานโยบายการอุดมศึกษา วิทยาศาสตร์วิจัยและนวัตกรรมแห่งชาติ	95.6753	59.1204	25.4488	-	180.2445
66. จุฬาลงกรณ์มหาวิทยาลัย	4,645.7790	19.2746	1,123.3066	3.8358	5,792.1960
67. มหาวิทยาลัยเกษตรศาสตร์	855.5784	-	323.7698	-	1,179.3482
68. มหาวิทยาลัยขอนแก่น	1,097.3101	21.5500	384.7848	22.0000	1,525.6449
69. มหาวิทยาลัยเชียงใหม่	1,536.7707	-	505.6722	-	2,042.4429
70. มหาวิทยาลัยทักษิณ	1,107.9658	15.3513	831.5630	-	1,954.8801
71. มหาวิทยาลัยเทคโนโลยีพระจอมเกล้าธนบุรี	3,074.3835	-	1,939.7833	-	5,014.1668
72. มหาวิทยาลัยเทคโนโลยีพระจอมเกล้า พระนครเหนือ	1,283.8515	-	437.3270	-	1,721.1785
73. มหาวิทยาลัยเทคโนโลยีสุรนารี	823.5827	-	343.2754	-	1,166.8581
74. มหาวิทยาลัยธรรมศาสตร์	10,221.8557	158.7448	3,233.7703	-	13,614.3708
75. มหาวิทยาลัยบูรพา	936.4228	35.0440	420.7260	-	1,392.1928
76. มหาวิทยาลัยพะเยา	1,295.2698	-	568.2345	-	1,863.5043
77. มหาวิทยาลัยมหิดล	1,008.9634	18.2475	744.8336	-	1,772.0445
78. มหาวิทยาลัยแม่โจ้	2,596.5768	-	1,547.7695	-	4,144.3463
79. มหาวิทยาลัยแม่ฟ้าหลวง	1,294.7387	-	282.8218	-	1,577.5605



กระทรวง - หน่วยงาน	แผนงาน (ล้านบาท)				รวม (ล้านบาท)
	บุคลากร	พื้นฐาน	ยุทธศาสตร์	บูรณาการ	
80. มหาวิทยาลัยวลัยลักษณ์	4,114.4841	4.8000	1,120.1570	0.8197	5,240.2608
81. มหาวิทยาลัยศรีนครินทรวิโรฒ	658.0108	3.9428	372.6650	-	1,034.6186
82. มหาวิทยาลัยศิลปากร	123.1731	0.9405	123.5983	-	247.7119
83. มหาวิทยาลัยสงขลานครินทร์	28.1715	17.0000	113.3357	-	158.5072
84. มหาวิทยาลัยสวนดุสิต	92.4397	2.3255	151.2234	-	245.9886
85. สถาบันการพยาบาลศรีสวรินทิรา สภากาชาดไทย	1,443.6364	-	712.6873	-	2,156.3237
86. สถาบันดนตรีกัลยาณีวัฒนา	381.9015	1.9340	154.0151	-	537.8506
87. สถาบันเทคโนโลยีจิตรลดา	668.5953	-	933.4492	-	1,602.0445
88. สถาบันเทคโนโลยีพระจอมเกล้าเจ้าคุณทหาร ลาดกระบัง	291.3865	-	398.8915	-	690.2780
89. สถาบันบัณฑิตพัฒนบริหารศาสตร์	806.9654	647.4748	1,102.7656	398.5990	2,955.8048
90. มหาวิทยาลัยมหาจุฬาลงกรณราชวิทยาลัย	49.1563	108.1430	17.6572	21.3000	196.2565
91. มหาวิทยาลัยมหามกุฏราชวิทยาลัย	205.4250	204.8921	7.9843	3.1071	421.4085
องค์กรมหาชน	84.7318	84.1322	232.3299	-	401.1939
92. ศูนย์ความเป็นเลิศด้านชีววิทยาศาสตร์	122.1760	66.1550	167.5091	-	355.8401
93. สถาบันเทคโนโลยีนิวเคลียร์แห่งชาติ	108.5848	26.1517	144.1845	39.8250	318.7460
94. สถาบันวิจัยดาราศาสตร์แห่งชาติ	43.1420	72.1500	207.0030	-	322.2950
95. สถาบันวิจัยแสงซินโครตรอน	193.7495	85.8508	326.0976	334.3669	940.0648
96. สถาบันสารสนเทศทรัพยากรน้ำ	560.5478	288.9887	794.4704	10.3386	1,654.3455
97. สำนักงานนวัตกรรมแห่งชาติ	443.7152	67.0755	147.1931	9.9630	667.9468
98. สำนักงานพัฒนาเทคโนโลยีอวกาศ และภูมิสารสนเทศ	116.8326	221.9132	647.2773	0.3756	986.3987
รัฐวิสาหกิจ	4,645.7790	19.2746	1,123.3066	3.8358	5,792.1960
99. สถาบันวิจัยวิทยาศาสตร์และเทคโนโลยี แห่งประเทศไทย	855.5784	-	323.7698	-	1,179.3482
100. องค์กรที่พหุภัณฑ์วิทยาศาสตร์แห่งชาติ	1,097.3101	21.5500	384.7848	22.0000	1,525.6449

ที่มา: กองยุทธศาสตร์และแผนงาน สำนักงานปลัดกระทรวงการอุดมศึกษา วิทยาศาสตร์ วิจัยและนวัตกรรม



แผนภาพที่ 4 แสดงงบประมาณรายจ่ายประจำปีของกระทรวงการอุดมศึกษา วิทยาศาสตร์ วิจัยและนวัตกรรม ประจำปีงบประมาณ พ.ศ. 2567 จำแนกตามประเภทหน่วยงาน

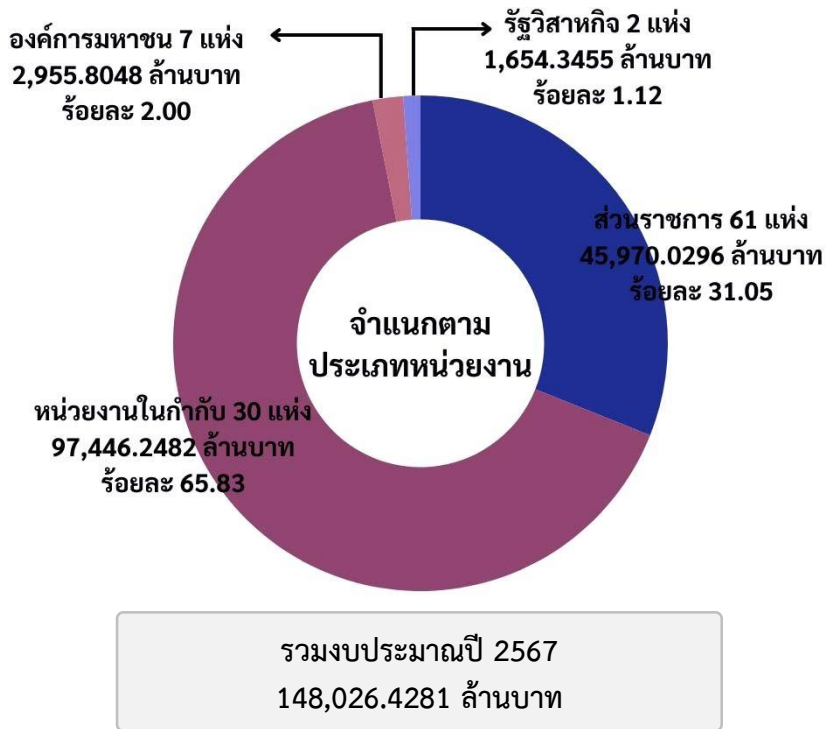

แผนภาพที่ 5 แสดงงบประมาณรายจ่ายประจำปีของกระทรวงการอุดมศึกษา วิทยาศาสตร์ วิจัยและนวัตกรรม ประจำปีงบประมาณ พ.ศ. 2567 จำแนกตามงบรายจ่าย

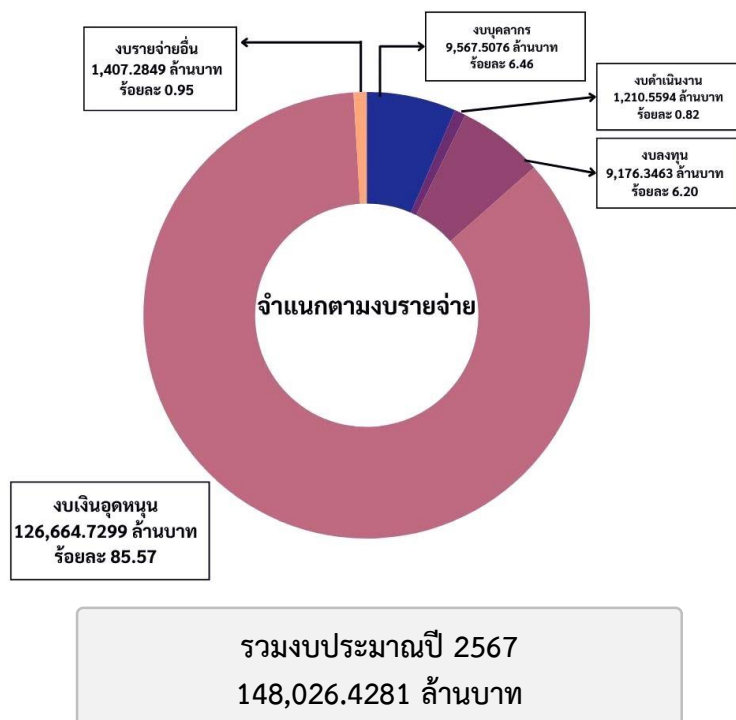

แผนภาพที่ 6 แสดงงบประมาณรายจ่ายประจำปีของกระทรวงการอุดมศึกษา วิทยาศาสตร์ วิจัยและนวัตกรรม ประจำปีงบประมาณ พ.ศ. 2567 จำแนกตามงบรายจ่าย (แยกงบเงินอุดหนุนตามลักษณะการใช้จ่าย)

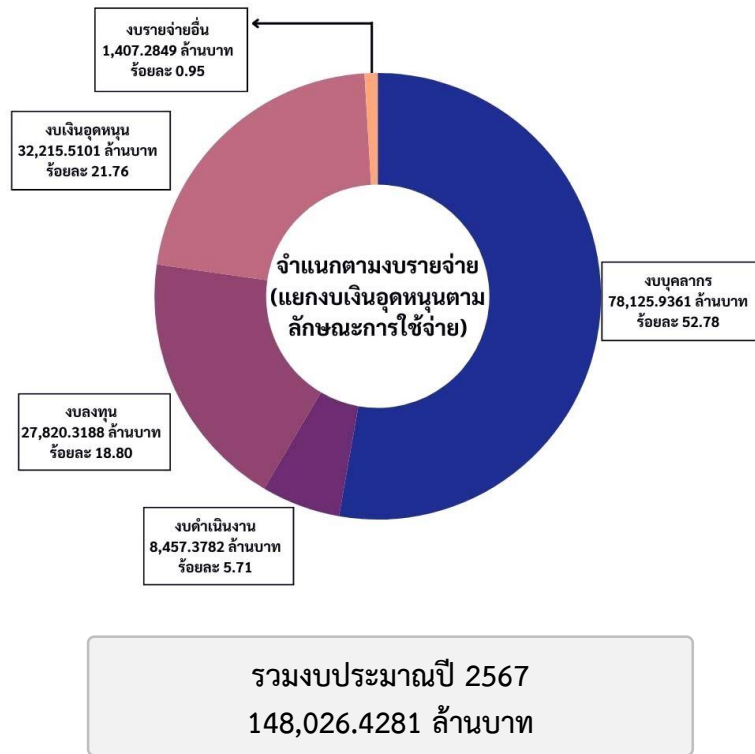

แผนภาพที่ 7 แสดงงบประมาณรายจ่ายประจำปีของกระทรวงการอุดมศึกษา วิทยาศาสตร์ วิจัยและนวัตกรรม ประจำปีงบประมาณ พ.ศ. 2567 จำแนกตามแผนงาน

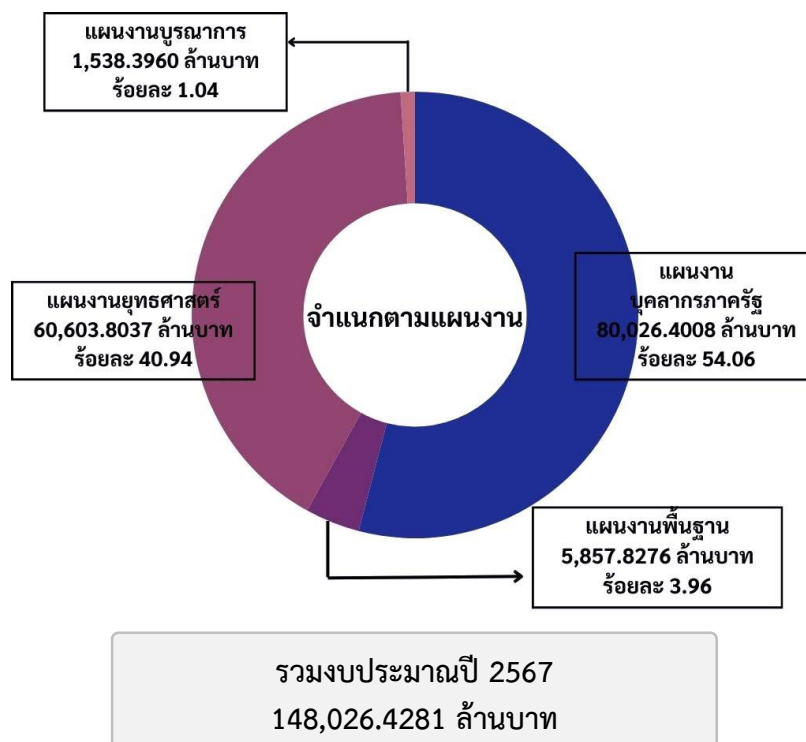



3.2 ผลผลิต - โครงการของกระทรวง ปีงบประมาณ พ.ศ. 2567

3.2.1 ผลผลิต - โครงการของกระทรวง ปีงบประมาณ พ.ศ. 2567 จำแนกตามยุทธศาสตร์ กระทรวง

ปีงบประมาณ พ.ศ. 2567 ของกระทรวงการอุดมศึกษา วิทยาศาสตร์ วิจัยและนวัตกรรม
 จำนวนรวมทั้งสิ้น 148,026.4281 ล้านบาท จำแนกตามยุทธศาสตร์กระทรวง รายละเอียดตามตาราง
 ที่ 5-6 ดังนี้

ตารางที่ 5 สรุปผลผลิต - โครงการของกระทรวง ปีงบประมาณ พ.ศ. 2567 จำแนกตามยุทธศาสตร์ กระทรวง

ยุทธศาสตร์กระทรวง	จำนวน ผลผลิต - โครงการ	งบประมาณ (ล้านบาท)
ยุทธศาสตร์ที่ 1 การพัฒนาเศรษฐกิจไทยด้วยเศรษฐกิจ สร้างคุณค่าและเศรษฐกิจสร้างสรรค์ ให้มีความสามารถในการแข่งขัน และ พึ่งพาตนเองได้อย่างยั่งยืน พร้อมสู่ อนาคต	19 ผลผลิต (6 ค่าใช้จ่ายบุคลากรภาครัฐ) 75 โครงการ (1 กองทุน)	26,065.0426
ยุทธศาสตร์ที่ 2 การยกระดับสังคมและสิ่งแวดล้อม ให้มีการพัฒนาอย่างยั่งยืน สามารถ แก้ไขปัญหาท้าทายและปรับตัวได้ทัน ต่อพลวัตการเปลี่ยนแปลงของโลก	14 ผลผลิต (3 ค่าใช้จ่ายบุคลากรภาครัฐ) 38 โครงการ	6,696.5324
ยุทธศาสตร์ที่ 3 การพัฒนาวิทยาศาสตร์ เทคโนโลยี การวิจัยและนวัตกรรมระดับขั้นแนว หน้า เพื่อสร้างโอกาสใหม่และความ พร้อมของประเทศในอนาคต	18 ผลผลิต (7 ค่าใช้จ่ายบุคลากรภาครัฐ) 27 โครงการ	3,521.1655
ยุทธศาสตร์ที่ 4 การพัฒนากำลังคน สถาบันอุดมศึกษา และหน่วยงานวิจัยให้เป็นฐาน การขับเคลื่อนการพัฒนาเศรษฐกิจ และสังคมของประเทศ แบบก้าว กระโดดและอย่างยั่งยืน	377 ผลผลิต (84 ค่าใช้จ่ายบุคลากรภาครัฐ) 175 โครงการ	111,743.6876
รวมทั้งสิ้น	428 ผลผลิต (100 ค่าใช้จ่ายบุคลากรภาครัฐ) 315 โครงการ (1 กองทุน)	148,026.4281



ตารางที่ 6 ผลผลิต - โครงการของกระทรวง ปิงงบประมาณ พ.ศ. 2567 จำแนกตามยุทธศาสตร์กระทรวง

ยุทธศาสตร์กระทรวง / เป้าหมายการให้บริการ	ผลผลิต - โครงการ	งบประมาณ ปี 2567
ยุทธศาสตร์ที่ 1 การพัฒนาเศรษฐกิจไทยด้วย เศรษฐกิจสร้างคุณค่าและเศรษฐกิจสร้างสรรค์ ให้มีความสามารถในการแข่งขันและพึ่งพาตนเองได้อย่างยั่งยืน พร้อมสู่นาครด	19 ผลผลิต (6 ค่าใช้จ่ายบุคลากรภาครัฐ) 75 โครงการ (1 กองทุน)	26,065.0426
เป้าหมายการให้บริการ 1 ยกระดับการพัฒนา เศรษฐกิจโดยใช้กำลังคนสมรรถนะสูง วิทยาศาสตร์ นวัตกรรมและเทคโนโลยี และ พัฒนาผู้ประกอบการฐานนวัตกรรม เพิ่มขีด ความสามารถในการแข่งขันระดับสากล	19 ผลผลิต (6 ค่าใช้จ่ายบุคลากรภาครัฐ) 75 โครงการ (1 กองทุน)	26,065.0426
	1 ผลผลิต : รายการค่าใช้จ่ายบุคลากรสำนักงานปลัดกระทรวงการอุดมศึกษา วิทยาศาสตร์ วิจัยและนวัตกรรม (สำนักงานปลัดกระทรวงการอุดมศึกษา วิทยาศาสตร์ วิจัย และนวัตกรรม)	830.2938
	2 โครงการ : โครงการสร้างและพัฒนาวิสาหกิจในระยะเริ่มต้น (สำนักงานปลัดกระทรวงการอุดมศึกษา วิทยาศาสตร์ วิจัย และนวัตกรรม)	58.0000
	3 โครงการ : โครงการส่งเสริมศักยภาพผู้ประกอบการธุรกิจนวัตกรรมรายใหม่ระหว่างกิจการขนาดใหญ่และมหาวิทยาลัย (Business Brotherhood) (สำนักงานปลัดกระทรวงการอุดมศึกษา วิทยาศาสตร์ วิจัย และนวัตกรรม)	13.4000
	4 โครงการ : โครงการส่งเสริมกิจการอุทยานวิทยาศาสตร์ (นิคมธุรกิจวิทยาศาสตร์ภูมิภาค) (สำนักงานปลัดกระทรวงการอุดมศึกษา วิทยาศาสตร์ วิจัย และนวัตกรรม)	272.6400
	5 โครงการ : โครงการพัฒนานวัตกรรมเพื่อการพัฒนาภาค (สำนักงานปลัดกระทรวงการอุดมศึกษา วิทยาศาสตร์ วิจัย และนวัตกรรม)	67.6731
	6 โครงการ : โครงการใช้เทคโนโลยี และนวัตกรรม เพื่อการบริหารจัดการฟาร์ม และสร้างความเป็นอัตลักษณ์ให้กับผลิตภัณฑ์ปศุสัตว์ภาคได้ชายแดน (สำนักงานปลัดกระทรวงการอุดมศึกษา วิทยาศาสตร์ วิจัย และนวัตกรรม)	6.7347
	7 โครงการ : โครงการศูนย์พัฒนาผู้ประกอบการนวัตกรรมและถ่ายทอดเทคโนโลยี อุทยานวิทยาศาสตร์มหาวิทยาลัยพะเยา (สำนักงานปลัดกระทรวง การอุดมศึกษา วิทยาศาสตร์ วิจัย และนวัตกรรม)	54.2066
	8 โครงการ : โครงการก่อสร้างอาคารส่งเสริมผู้ประกอบการและนวัตกรรม อุทยานวิทยาศาสตร์และเทคโนโลยีมหาวิทยาลัยวลัยลักษณ์ (สำนักงาน ปลัดกระทรวงการอุดมศึกษา วิทยาศาสตร์ วิจัย และนวัตกรรม)	32.8700
	9 โครงการ : โครงการมหกรรมส่งเสริมการใช้ประโยชน์ อุดมศึกษา วิทยาศาสตร์ วิจัยและนวัตกรรม เพื่อการพัฒนาเศรษฐกิจไทยอย่างยั่งยืนด้วยพลังสห วิทยาการ (Sci Power Thailand) (สำนักงานปลัดกระทรวงการอุดมศึกษา วิทยาศาสตร์ วิจัย และนวัตกรรม)	281.7500



ยุทธศาสตร์กระทรวง / เป้าหมายการให้บริการ	ผลผลิต - โครงการ		งบประมาณ ปี 2567
	10	ผลผลิต : ส่งเสริมการนำองค์ความรู้และเทคโนโลยีไปใช้ประโยชน์ (สำนักงานปลัดกระทรวงการอุดมศึกษา วิทยาศาสตร์ วิจัย และนวัตกรรม)	106.7300
	11	โครงการ : โครงการพัฒนาผลิตภัณฑ์สินค้าชุมชน (สำนักงานปลัดกระทรวงการอุดมศึกษา วิทยาศาสตร์ วิจัย และนวัตกรรม)	45.3400
	12	ผลผลิต : รายการค่าใช้จ่ายบุคลากรภาครัฐ พัฒนาศักยภาพด้านวิทยาศาสตร์ เทคโนโลยี และนวัตกรรม (กรมวิทยาศาสตร์บริการ)	191.0465
	13	โครงการ : โครงการเมืองนวัตกรรมอาหาร (Food Innopolis) และการพัฒนานักบรูตสาหกรรมอาหารพันธุ์ใหม่ (Food Warrior) (กรมวิทยาศาสตร์บริการ)	1.6387
	14	โครงการ : โครงการส่งเสริมการใช้เทคโนโลยีและนวัตกรรม (กรมวิทยาศาสตร์บริการ)	1.6531
	15	โครงการ : โครงการสร้างสนามทดสอบรถอัตโนมัติ CAV Proving Ground ระยะที่ 2 (กรมวิทยาศาสตร์บริการ)	13.8410
	16	ผลผลิต : ส่งเสริมการรับรองคุณภาพสินค้าและรับรองห้องปฏิบัติการด้วยวิทยาศาสตร์และเทคโนโลยี (กรมวิทยาศาสตร์บริการ)	25.6352
	17	ผลผลิต : ความร่วมมือของหน่วยงานในระดับวิจัยทั้งในและต่างประเทศ (สำนักงานการวิจัยแห่งชาติ)	132.7506
	18	ผลผลิต : ความร่วมมือทางวิชาการเพื่อเป้าหมาย SDGs (สำนักงานการวิจัยแห่งชาติ)	12.8877
	19	โครงการ : โครงการเซนเซอร์เกษตรแม่นยำเพื่อการเพิ่มคุณภาพและผลผลิตทางการเกษตร (สถาบันมาตรวิทยาแห่งชาติ)	3.4901
	20	โครงการ : โครงการพัฒนามาตรฐานการวัดพลังงานไฟฟ้า พลังงานแสงอาทิตย์ และคุณภาพไฟฟ้าระดับมาตรฐานอ้างอิงแห่งชาติเพื่อสนับสนุนโครงสร้างพื้นฐานด้านพลังงานของประเทศไทย (สถาบันมาตรวิทยาแห่งชาติ)	10.5369
	21	โครงการ : โครงการพัฒนาผู้ประกอบการวิสาหกิจขนาดกลางและขนาดย่อม (SMEs) สู่อุตสาหกรรม 4.0 ด้วยเทคโนโลยีมาตรวิทยา (สถาบันมาตรวิทยาแห่งชาติ)	6.3951
	22	โครงการ : โครงการพัฒนามาตรฐานการวัดด้านเซลล์แสงอาทิตย์แบบครบวงจร เพื่อส่งเสริมการผลิตและใช้พลังงานแสงอาทิตย์ภายในประเทศ (สถาบันมาตรวิทยาแห่งชาติ)	3.8953
	23	ผลผลิต : การพัฒนาระบบมาตรวิทยา (สถาบันมาตรวิทยาแห่งชาติ)	91.4354
	24	โครงการ : กองทุนส่งเสริมวิทยาศาสตร์ วิจัยและนวัตกรรม (สำนักงานคณะกรรมการส่งเสริมวิทยาศาสตร์ วิจัยและนวัตกรรม)	19,033.6729
	25	ผลผลิต : รายการค่าใช้จ่ายบุคลากรภาครัฐ ส่งเสริมการวิจัยและพัฒนา (สำนักงานพัฒนาวิทยาศาสตร์และเทคโนโลยีแห่งชาติ)	2,025.5980
	26	โครงการ : โครงการเมืองนวัตกรรมอาหาร (Food Innopolis) และการพัฒนานักบรูตสาหกรรมอาหารพันธุ์ใหม่ (Food Warrior) (สำนักงานพัฒนาวิทยาศาสตร์และเทคโนโลยีแห่งชาติ)	35.0000
	27	โครงการ : โครงการจัดทำร่างมาตรฐานการตรวจสอบและซ่อมบำรุงทางรถไฟที่มีความลาดชันช่วงสายเหนือ เฟส 2 (สำนักงานพัฒนาวิทยาศาสตร์และเทคโนโลยีแห่งชาติ)	16.5000
	28	โครงการ : โครงการสนับสนุนการพัฒนาเทคโนโลยีและนวัตกรรม (สำนักงานพัฒนาวิทยาศาสตร์และเทคโนโลยีแห่งชาติ)	233.7200



ยุทธศาสตร์กระทรวง / เป้าหมายการให้บริการ	ผลผลิต - โครงการ	งบประมาณ ปี 2567
	29 โครงการ : โครงการพัฒนารัฐกิจในระยะเริ่มต้นให้เริ่มธุรกิจได้อย่างมั่นคง (สำนักงานพัฒนาวิทยาศาสตร์และเทคโนโลยีแห่งชาติ)	5.0000
	30 โครงการ : โครงการเพิ่มขีดความสามารถด้านเทคโนโลยีและนวัตกรรมให้ผู้ประกอบการไทยยุคใหม่เพื่อส่งเสริมการค้าระหว่างประเทศ (สำนักงานพัฒนาวิทยาศาสตร์และเทคโนโลยีแห่งชาติ)	24.4700
	31 โครงการ : โครงการพัฒนาเขตนวัตกรรมระเบียงเศรษฐกิจพิเศษภาคตะวันออก (EECI) (สำนักงานพัฒนาวิทยาศาสตร์และเทคโนโลยีแห่งชาติ)	856.9800
	32 ผลผลิต : รายการค่าใช้จ่ายบุคลากรภาครัฐ พัฒนาศักยภาพด้านวิทยาศาสตร์ เทคโนโลยี และนวัตกรรม (สำนักงานสภานโยบายการอุดมศึกษา วิทยาศาสตร์ วิจัยและนวัตกรรมแห่งชาติ)	95.6753
	33 โครงการ : โครงการพัฒนานโยบายและออกแบบแพลตฟอร์มสนับสนุนผู้ประกอบการ SME ในอุตสาหกรรมสื่อสร้างสรรค์ (Digital Creative Content) เพื่อส่งเสริมการสร้าง Soft power ของไทย (สำนักงานสภานโยบายการอุดมศึกษา วิทยาศาสตร์ วิจัยและนวัตกรรมแห่งชาติ)	2.9833
	34 โครงการ : โครงการนวัตกรรมการออกแบบนโยบายเพื่อตอบโจทยท้าทายและแก้ไขปัญหาเร่งด่วน (Thailand Higher Education and Innovation Policy Accelerator: THIPA) (สำนักงานสภานโยบายการอุดมศึกษา วิทยาศาสตร์ วิจัยและนวัตกรรมแห่งชาติ)	2.0562
	35 โครงการ : โครงการพัฒนามาตรการและกลไกการส่งเสริมผู้ประกอบการวิสาหกิจนวัตกรรมสู่การเติบโตแบบก้าวกระโดด (Scaleup) (สำนักงานสภานโยบายการอุดมศึกษา วิทยาศาสตร์ วิจัยและนวัตกรรมแห่งชาติ)	3.4000
	36 โครงการ : โครงการพัฒนามาตรการและกลไกสร้างเครือข่ายนวัตกรรมเศรษฐกิจดิจิทัล (สำนักงานสภานโยบายการอุดมศึกษา วิทยาศาสตร์ วิจัยและนวัตกรรมแห่งชาติ)	1.4885
	37 โครงการ : โครงการกลไกและแนวทางการพัฒนานวัตกรรมการบริหารจัดการน้ำ ตามหลักธรรมาภิบาลและสนับสนุนความมั่นคงด้านน้ำของประเทศ (สำนักงานสภานโยบายการอุดมศึกษา วิทยาศาสตร์ วิจัยและนวัตกรรมแห่งชาติ)	1.2105
	38 ผลผลิต : การจัดทำและผลักดันข้อเสนอแนะนโยบาย แผน และมาตรการด้านการอุดมศึกษา วิทยาศาสตร์ วิจัยและนวัตกรรม (สำนักงานสภานโยบายการอุดมศึกษา วิทยาศาสตร์ วิจัยและนวัตกรรมแห่งชาติ)	59.1204
	39 โครงการ : โครงการยกระดับความพร้อมด้านการเข้าสู่ตลาดทุนของธุรกิจชีววิทยาศาสตร์ (ศูนย์ความเป็นเลิศด้านชีววิทยาศาสตร์ (องค์การมหาชน))	6.5786
	40 โครงการ : โครงการพัฒนารัฐกิจและส่งเสริมการตลาดสำหรับอุตสาหกรรมการแพทย์และสุขภาพของไทยเข้าสู่ตลาดสากล (ศูนย์ความเป็นเลิศด้านชีววิทยาศาสตร์ (องค์การมหาชน))	6.5786
	41 โครงการ : โครงการบูรณาการฐานข้อมูลเพื่อเชื่อมโยงข้อมูลระหว่าง Demand side และ Supply side ของระบบนิเวศอุตสาหกรรมเครื่องมือแพทย์ในประเทศไทย ระหว่างหน่วยงานภาครัฐและเอกชน (ศูนย์ความเป็นเลิศด้านชีววิทยาศาสตร์ (องค์การมหาชน))	4.5000
	42 ผลผลิต : รายการค่าใช้จ่ายบุคลากรภาครัฐ พัฒนาศักยภาพด้านวิทยาศาสตร์ เทคโนโลยี และนวัตกรรม (สถาบันเทคโนโลยีนิวเคลียร์แห่งชาติ (องค์การมหาชน))	205.4250
	43 โครงการ : โครงการส่งเสริมเกษตรปลอดภัย (สถาบันเทคโนโลยีนิวเคลียร์แห่งชาติ (องค์การมหาชน))	5.7485



ยุทธศาสตร์กระทรวง / เป้าหมายการให้บริการ	ผลผลิต - โครงการ		งบประมาณ ปี 2567
	44	โครงการ : โครงการเมืองนวัตกรรมอาหาร (Food Innopolis) และการพัฒนานักบอดูตสาหกรรมอาหารพันธุ์ใหม่ (Food Warrior) (สถาบันเทคโนโลยีนิวเคลียร์แห่งชาติ (องค์การมหาชน))	2.9500
	45	โครงการ : โครงการการถ่ายทอดเทคโนโลยีการสร้างมูลค่าให้กับอาหารพื้นถิ่นด้วยการฉายรังสี (สถาบันเทคโนโลยีนิวเคลียร์แห่งชาติ (องค์การมหาชน))	2.2358
	46	ผลผลิต : การบริการเทคโนโลยีนิวเคลียร์ (สถาบันเทคโนโลยีนิวเคลียร์แห่งชาติ (องค์การมหาชน))	178.3321
	47	ผลผลิต : การให้บริการแสงซินโครตรอนและเทคโนโลยีด้านแสงซินโครตรอน (สถาบันวิจัยแสงซินโครตรอน (องค์การมหาชน))	66.1550
	48	โครงการ : โครงการประยุกต์ใช้เทคโนโลยีและนวัตกรรมจากสตาร์ทอัพด้านเกษตร เพื่อเพิ่มประสิทธิภาพการผลิตในภาคการเกษตร นำไปสู่การสร้างรายได้ให้กับเกษตรกรได้อย่างยั่งยืน (สำนักงานนวัตกรรมแห่งชาติ (องค์การมหาชน))	3.1600
	49	โครงการ : โครงการพัฒนามหาวิทยาลัยแห่งการประกอบการ (Startup Thailand League) (สำนักงานนวัตกรรมแห่งชาติ (องค์การมหาชน))	37.0000
	50	โครงการ : โครงการศูนย์กลางวิสาหกิจเริ่มต้นระดับโลก (Global Startup Hub) (สำนักงานนวัตกรรมแห่งชาติ (องค์การมหาชน))	25.0000
	51	โครงการ : โครงการจัดงาน Startup x Innovation Thailand Expo (SITE) (สำนักงานนวัตกรรมแห่งชาติ (องค์การมหาชน))	35.0000
	52	โครงการ : โครงการขยายการเติบโตธุรกิจนวัตกรรมแบบก้าวกระโดดในระดับประเทศ (นิคมังกร) (สำนักงานนวัตกรรมแห่งชาติ (องค์การมหาชน))	16.5276
	53	โครงการ : โครงการพัฒนาความสามารถด้านแผนธุรกิจนวัตกรรมในภูมิภาค (Brainpower) (สำนักงานนวัตกรรมแห่งชาติ (องค์การมหาชน))	7.1431
	54	โครงการ : โครงการสร้างความเข้มแข็งผู้ประกอบการรุ่นใหม่ เพื่อพัฒนานวัตกรรมอย่างยั่งยืน (สำนักงานนวัตกรรมแห่งชาติ (องค์การมหาชน))	13.3569
	55	โครงการ : โครงการพัฒนารูปร่างองค์กรนวัตกรรมระดับประเทศ (Thailand Inno-BIZ Champion) (สำนักงานนวัตกรรมแห่งชาติ (องค์การมหาชน))	15.0000
	56	โครงการ : โครงการยกระดับศักยภาพผลิตภัณฑ์นวัตกรรมประเทศไทยด้วยกลไกส่งเสริมด้านตลาด (สำนักงานนวัตกรรมแห่งชาติ (องค์การมหาชน))	4.4130
	57	โครงการ : โครงการพัฒนารูปร่างนวัตกรรมในจังหวัดภาคใต้ชายแดน (สำนักงานนวัตกรรมแห่งชาติ (องค์การมหาชน))	20.5455
	58	โครงการ : โครงการยกระดับวิสาหกิจนวัตกรรมให้สามารถแข่งขันเชิงพาณิชย์และเติบโตอย่างเข้มแข็งและมีศักยภาพ (สำนักงานนวัตกรรมแห่งชาติ (องค์การมหาชน))	14.8569
	59	ผลผลิต : รายการค่าใช้จ่ายบุคลากรภาครัฐ พัฒนาศักยภาพด้านวิทยาศาสตร์ เทคโนโลยี และนวัตกรรม (สำนักงานพัฒนาเทคโนโลยีอวกาศและภูมิสารสนเทศ (องค์การมหาชน))	193.7495
	60	โครงการ : โครงการดิจิทัลแพลตฟอร์มเกษตรเชิงพื้นที่ที่ปรับเปลี่ยนเพื่อยกระดับเศรษฐกิจฐานราก (สำนักงานพัฒนาเทคโนโลยีอวกาศและภูมิสารสนเทศ (องค์การมหาชน))	14.3000
	61	โครงการ : โครงการพัฒนาแพลตฟอร์มบริการข้อมูลดาวเทียมวงโคจรระดับต่ำแห่งชาติ (Low Satellite Application Management Platform) สำหรับเชื่อมโยงอุตสาหกรรมและบริการใน EEC (สำนักงานพัฒนาเทคโนโลยีอวกาศและภูมิสารสนเทศ (องค์การมหาชน))	31.0966



ยุทธศาสตร์กระทรวง / เป้าหมายการให้บริการ	ผลผลิต - โครงการ		งบประมาณ ปี 2567
	62	โครงการ : โครงการพัฒนาโครงสร้างพื้นฐานด้าน ICT ที่ทันสมัย มั่นคงปลอดภัย อย่างพอเพียงและคุ้มค่า (สำนักงานพัฒนาเทคโนโลยีอวกาศและภูมิสารสนเทศ (องค์การมหาชน))	84.0014
	63	โครงการ : โครงการการจัดหาจานสลายอากาศสำหรับรับสัญญาณและควบคุมดาวเทียมทดแทนของเดิมที่ชำรุด (สำนักงานพัฒนาเทคโนโลยีอวกาศและภูมิสารสนเทศ (องค์การมหาชน))	35.2500
	64	ผลผลิต : การจัดทำและพัฒนาภูมิสารสนเทศ (สำนักงานพัฒนาเทคโนโลยีอวกาศและภูมิสารสนเทศ (องค์การมหาชน))	18.9964
	65	ผลผลิต : การบริการข้อมูลดาวเทียมและภูมิสารสนเทศ (สำนักงานพัฒนาเทคโนโลยีอวกาศและภูมิสารสนเทศ (องค์การมหาชน))	52.2517
	66	ผลผลิต : การพัฒนากำลังคนด้านเทคโนโลยีอวกาศและภูมิสารสนเทศ (สำนักงานพัฒนาเทคโนโลยีอวกาศและภูมิสารสนเทศ (องค์การมหาชน))	12.2027
	67	ผลผลิต : การกำกับและส่งเสริมกิจการอวกาศ (สำนักงานพัฒนาเทคโนโลยีอวกาศและภูมิสารสนเทศ (องค์การมหาชน))	2.4000
	68	โครงการ : โครงการสำคัญต่อการขับเคลื่อนการพัฒนาเชิงพื้นที่ระดับภาค (สถาบันวิจัยวิทยาศาสตร์และเทคโนโลยีแห่งประเทศไทย)	35.1875
	69	โครงการ : โครงการพัฒนาการวิเคราะห์และทดสอบระบบรางรถไฟความเร็วสูง (สถาบันวิจัยวิทยาศาสตร์และเทคโนโลยีแห่งประเทศไทย)	3.0000
	70	โครงการ : โครงการศูนย์ทดสอบและพัฒนาเทคโนโลยีขนส่งและรถไฟความเร็วสูง (สถาบันวิจัยวิทยาศาสตร์และเทคโนโลยีแห่งประเทศไทย)	1.0000
	71	โครงการ : โครงการยกระดับคุณภาพมาตรฐานสินค้าและบริการ (สถาบันวิจัยวิทยาศาสตร์และเทคโนโลยีแห่งประเทศไทย)	4.8812
	72	โครงการ : โครงการพัฒนาศักยภาพและมาตรฐานด้านการผลิตและวิเคราะห์ทดสอบผลิตภัณฑ์เครื่องสำอางในระดับอุตสาหกรรมเพื่อเพิ่มศักยภาพด้านการแข่งขันของผู้ประกอบการวิสาหกิจขนาดกลางและขนาดย่อม (สถาบันวิจัยวิทยาศาสตร์และเทคโนโลยีแห่งประเทศไทย)	8.0000
	73	ผลผลิต : การพัฒนานวัตกรรมชุมชน และวิสาหกิจขนาดกลางและขนาดย่อม (สถาบันวิจัยวิทยาศาสตร์และเทคโนโลยีแห่งประเทศไทย)	99.1244
	74	โครงการ : โครงการส่งเสริมการปลูกพืชสมุนไพรและการสร้างมูลค่าเพิ่มจากผลิตภัณฑ์สมุนไพร (สถาบันวิทยาลัยชุมชน)	2.5000
	75	โครงการ : โครงการพัฒนาทักษะอาชีพตามความต้องการในเขตเศรษฐกิจพิเศษ (สถาบันวิทยาลัยชุมชน)	2.8500
	76	โครงการ : โครงการยกระดับศักยภาพเกษตรกรรุ่นใหม่และผู้ประกอบการ/วิสาหกิจชุมชนในการผลิตสินค้าชุมชน (มหาวิทยาลัยสุโขทัยธรรมสารราช)	8.4082
	77	โครงการ : โครงการระบบนิเวศและนวัตกรรมเพื่อพัฒนาและส่งเสริมผู้ประกอบการพันธุ์ใหม่ ด้านอุตสาหกรรมอาหารจากวัตถุดิบชีวภาพ ปีที่ 2 (มหาวิทยาลัยอุบลราชธานี)	10.4491
	78	โครงการ : โครงการยกระดับขีดความสามารถการบริการด้านการท่องเที่ยวเชิงสุขภาพ จังหวัดระยอง ภายใต้ BCG Model (มหาวิทยาลัยเทคโนโลยีราชมงคลตะวันออก)	1.3338
	79	โครงการ : โครงการพัฒนาศักยภาพด้านคมนาคมและระบบโลจิสติกส์ (มหาวิทยาลัยเทคโนโลยีราชมงคลล้านนา)	2.1420
	80	โครงการ : โครงการยกระดับเกษตรกรผู้ปลูกพืชสมุนไพรและวิสาหกิจชุมชนผู้ผลิตเครื่องสำอางฮาลาลสู่ตลาดใหม่สู่ผลิตภัณฑ์สมุนไพร (จุฬาลงกรณ์มหาวิทยาลัย)	15.0000

ยุทธศาสตร์กระทรวง / เป้าหมายการให้บริการ	ผลผลิต - โครงการ		งบประมาณ ปี 2567
	81	โครงการ : โครงการเมืองนวัตกรรมอาหาร (Food Innopolis) (มหาวิทยาลัยเกษตรศาสตร์)	22.6827
	82	โครงการ : โครงการพัฒนาและเสริมสร้างศักยภาพทางการสร้างมูลค่าเกษตร อาหาร และเทคโนโลยี (มหาวิทยาลัยเกษตรศาสตร์)	9.4834
	83	โครงการ : โครงการใช้ AI และ Big Data สำหรับการแจ้งเตือนการรुक้าแนวเขตแม่น้ำ ลำคลองและแหล่งน้ำธรรมชาติ ระยะที่ 2 (มหาวิทยาลัยเกษตรศาสตร์)	3.0000
	84	โครงการ : โครงการพัฒนาบุคลากรสู่เศรษฐกิจมูลค่าสูงที่เป็นมิตรต่อสิ่งแวดล้อมในเขตเศรษฐกิจพิเศษภาคตะวันออก (มหาวิทยาลัยเกษตรศาสตร์)	2.0000
	85	โครงการ : โครงการพัฒนาปัจจัยสนับสนุนด้านโลจิสติกส์ (มหาวิทยาลัยเชียงใหม่)	2.8430
	86	โครงการ : โครงการส่งเสริมและพัฒนาอุตสาหกรรมและบริการที่มีศักยภาพอื่น (มหาวิทยาลัยเทคโนโลยีพระจอมเกล้าธนบุรี)	22.0000
	87	โครงการ : โครงการส่งเสริมการแปรรูปกาแฟอาราบิก้าเพื่อสร้างมูลค่าเพิ่มด้วยการใช้นวัตกรรม (มหาวิทยาลัยแม่ฟ้าหลวง)	8.0000
	88	โครงการ : โครงการการใช้เทคโนโลยีและนวัตกรรมเพื่อพัฒนาและเพิ่มมูลค่าตลอดโซ่คุณค่าของข้าวในพื้นที่ภาคเหนือตอนบน (มหาวิทยาลัยแม่ฟ้าหลวง)	4.8348
	89	โครงการ : โครงการแพลตฟอร์มพาณิชย์อิเล็กทรอนิกส์เพื่อการเพิ่มมูลค่าและส่งเสริมการตลาดข้าวไทยในตลาดโลก (มหาวิทยาลัยแม่ฟ้าหลวง)	3.8016
	90	โครงการ : โครงการยกระดับศักยภาพชุมชนน้อกแบบเพื่อความยั่งยืน ในพื้นที่เมืองเก่าเชียงแสน จังหวัดเชียงราย และเมืองเก่าน่าน จังหวัดน่าน (มหาวิทยาลัยแม่ฟ้าหลวง)	10.1728
	91	โครงการ : โครงการเกษตรสร้างมูลค่า (มหาวิทยาลัยสวนดุสิต)	2.1743
	92	โครงการ : โครงการระบบเกษตรแม่นยำสูงเพื่อลดต้นทุนและเพิ่มผลผลิตทุเรียนคุณภาพโดยใช้เทคโนโลยีอินเทอร์เน็ตของสรรพสิ่งในจังหวัดยะลา (มหาวิทยาลัยราชภัฏยะลา)	1.0550
	93	โครงการ : โครงการพัฒนาปราชญ์ชุมชนรุ่นใหม่และส่งเสริมกิจกรรมการท่องเที่ยวเชิงสร้างสรรค์บนฐานภูมิปัญญาท้องถิ่น (มหาวิทยาลัยราชภัฏยะลา)	1.6250
	94	โครงการ : โครงการการพัฒนาศักยภาพชุมชน บุคลากรและผู้ประกอบการด้านการท่องเที่ยวโดยชุมชน เพื่อส่งเสริมอาชีพและรายได้ของชุมชนท่องเที่ยวในพื้นที่จังหวัดยะลา (มหาวิทยาลัยราชภัฏยะลา)	1.0200





ยุทธศาสตร์กระทรวง / เป้าหมายการให้บริการ	ผลผลิต - โครงการ		งบประมาณ ปี 2567
ยุทธศาสตร์ที่ 2 การยกระดับสังคมและสิ่งแวดล้อม ให้มีการพัฒนาอย่างยั่งยืน สามารถแก้ไขปัญหาค้นหาทำหายและปรับตัวได้ทันต่อพลวัตการเปลี่ยนแปลงของโลก	14 ผลผลิต (3 ค่าใช้จ่ายบุคลากรภาครัฐ) 38 โครงการ		6,696.5324
เป้าหมายการให้บริการ 2 สังคมไทยมีการพัฒนาอย่างยั่งยืน มีธรรมาภิบาล มีความพร้อมเป็นสังคมสูงวัย และยกระดับการจัดการทรัพยากร	14 ผลผลิต (3 ค่าใช้จ่ายบุคลากรภาครัฐ) 38 โครงการ		6,696.5324
	1	ผลผลิต : นโยบาย แผน กลไกและมาตรฐานเพื่อการพัฒนาด้านการอุดมศึกษา วิทยาศาสตร์ วิจัยและนวัตกรรม (สำนักงานปลัดกระทรวงการอุดมศึกษา วิทยาศาสตร์ วิจัย และนวัตกรรม)	347.4248
	2	ผลผลิต : บริหารจัดการเทคโนโลยีดิจิทัลและบริการเผยแพร่ข้อมูลสารสนเทศ (สำนักงานปลัดกระทรวงการอุดมศึกษา วิทยาศาสตร์ วิจัย และนวัตกรรม)	77.9883
	3	โครงการ : โครงการป้องกันการทุจริตประพฤติมิชอบ และส่งเสริมคุณธรรมจริยธรรม (สำนักงานปลัดกระทรวงการอุดมศึกษา วิทยาศาสตร์ วิจัย และนวัตกรรม)	0.4000
	4	ผลผลิต : การบริหารจัดการองค์กรและการบริการ สารสนเทศด้านวิทยาศาสตร์และเทคโนโลยี ให้มีประสิทธิภาพ (กรมวิทยาศาสตร์บริการ)	144.2959
	5	โครงการ : โครงการพัฒนาผลิตภัณฑ์สินค้าชุมชน (กรมวิทยาศาสตร์บริการ)	11.2703
	6	โครงการ : โครงการยกระดับศักยภาพเกษตรกรรุ่นใหม่และผู้ประกอบการ/วิสาหกิจชุมชน ในการผลิตสินค้าชุมชน (กรมวิทยาศาสตร์บริการ)	3.1574
	7	ผลผลิต : รายการค่าใช้จ่ายบุคลากรภาครัฐ พัฒนาศักยภาพด้านวิทยาศาสตร์ เทคโนโลยี และนวัตกรรม (สถาบันมาตรวิทยาแห่งชาติ)	149.8679
	8	โครงการ : โครงการยกระดับมาตรฐานและการทดสอบคุณภาพเพื่อสนับสนุนอุตสาหกรรมอาหารแห่งอนาคต (สถาบันมาตรวิทยาแห่งชาติ)	7.2164
	9	โครงการ : โครงการพัฒนาศักยภาพอุตสาหกรรมชีวภาพ (สถาบันมาตรวิทยาแห่งชาติ)	6.5341
	10	โครงการ : โครงการพัฒนาโครงสร้างพื้นฐานด้านคุณภาพและการตรวจสอบทางการแพทย์ (สถาบันมาตรวิทยาแห่งชาติ)	17.1496
	11	โครงการ : โครงการพัฒนามาตรฐานการวัด/โครงสร้างพื้นฐาน เพื่อพัฒนาคุณภาพชีวิตและสนับสนุนการเพิ่มศักยภาพการผลิตของอุตสาหกรรมยานยนต์สมัยใหม่ และชิ้นส่วนอากาศยาน (สถาบันมาตรวิทยาแห่งชาติ)	13.9648
	12	ผลผลิต : การขับเคลื่อนการพัฒนาประเทศไทยด้วยโมเดลเศรษฐกิจ BCG สาขาการเกษตรและอาหาร (สำนักงานพัฒนาวิทยาศาสตร์และเทคโนโลยีแห่งชาติ)	280.8000

ยุทธศาสตร์กระทรวง / เป้าหมายการให้บริการ	ผลผลิต - โครงการ		งบประมาณ ปี 2567
	13	ผลผลิต : การขับเคลื่อนการพัฒนาประเทศไทยด้วยโมเดลเศรษฐกิจ BCG สาขาความหลากหลายทางชีวภาพ (สำนักงานพัฒนาวิทยาศาสตร์และเทคโนโลยีแห่งชาติ)	100.5000
	14	ผลผลิต : การขับเคลื่อนการพัฒนาประเทศไทยด้วยโมเดลเศรษฐกิจ BCG สาขาพลังงาน วัสดุและเคมีชีวภาพ (สำนักงานพัฒนาวิทยาศาสตร์และเทคโนโลยีแห่งชาติ)	60.0000
	15	ผลผลิต : การขับเคลื่อนการพัฒนาประเทศไทยด้วยโมเดลเศรษฐกิจ BCG สาขาสุขภาพและการแพทย์ (สำนักงานพัฒนาวิทยาศาสตร์และเทคโนโลยีแห่งชาติ)	248.9525
	16	ผลผลิต : การขับเคลื่อนการพัฒนาประเทศไทยด้วยโมเดลเศรษฐกิจ BCG สาขาเศรษฐกิจหมุนเวียน (สำนักงานพัฒนาวิทยาศาสตร์และเทคโนโลยีแห่งชาติ)	10.0000
	17	โครงการ : โครงการตรวจวัดและพัฒนาคุณภาพน้ำเพื่อการอุปโภคและบริโภคด้วยวิทยาศาสตร์ เทคโนโลยี และนวัตกรรม (สำนักงานพัฒนาวิทยาศาสตร์และเทคโนโลยีแห่งชาติ)	10.0000
	18	โครงการ : โครงการเครือข่ายมหาวิทยาลัยคาร์บอนต่ำ (Green campus) (สำนักงานสภานโยบายการอุดมศึกษา วิทยาศาสตร์ วิจัยและนวัตกรรมแห่งชาติ)	3.1000
	19	โครงการ : โครงการพัฒนานวัตกรรมหุ่นยนต์พื้นที่ปล่อยก๊าซเรือนกระจกสุทธิศูนย์ (สระบุรี) (สำนักงานสภานโยบายการอุดมศึกษา วิทยาศาสตร์ วิจัยและนวัตกรรมแห่งชาติ)	2.1771
	20	ผลผลิต : รายการค่าใช้จ่ายบุคลากรภาครัฐ ส่งเสริมการวิจัยและพัฒนา (สถาบันสารสนเทศทรัพยากรน้ำ (องค์การมหาชน))	108.5848
	21	โครงการ : โครงการพัฒนาระบบติดตามการเปลี่ยนแปลงสถานะด้านน้ำของประเทศไทย ด้วยข้อมูลจากดาวเทียมสำรวจทรัพยากรโลก (Earth Observation) เพื่อแก้ปัญหาอุทกภัยและภัยแล้งอย่างยั่งยืน ระยะที่ 2 (สถาบันสารสนเทศทรัพยากรน้ำ (องค์การมหาชน))	24.8250
	22	ผลผลิต : ฐานความรู้และเทคโนโลยี ด้านการจัดการทรัพยากรน้ำและการเกษตร (สถาบันสารสนเทศทรัพยากรน้ำ (องค์การมหาชน))	26.1517
	23	โครงการ : โครงการการบริหารจัดการเทคโนโลยีสารสนเทศ ในการสร้างศักยภาพและคุณค่าเพิ่ม เพื่อการบริหารและการตัดสินใจ (สถาบันสารสนเทศทรัพยากรน้ำ (องค์การมหาชน))	118.9645
	24	โครงการ : โครงการระบบจัดการน้ำชุมชน เพิ่มความมั่นคงน้ำและอาหารด้วยวิทยาศาสตร์และเทคโนโลยี (สถาบันสารสนเทศทรัพยากรน้ำ (องค์การมหาชน))	9.2500
	25	โครงการ : โครงการพัฒนาแบบจำลองภูมิประเทศความละเอียดสูง เพื่อการบริหารจัดการน้ำและแก้ไขปัญหาอุทกภัยอย่างยั่งยืน (สถาบันสารสนเทศทรัพยากรน้ำ (องค์การมหาชน))	15.9700
	26	โครงการ : โครงการสร้างนวัตกรรมภูมิภาคและนักพัฒนาเมืองนวัตกรรม (สำนักงานนวัตกรรมแห่งชาติ (องค์การมหาชน))	15.0000
	27	โครงการ : โครงการพัฒนาและเพิ่มประสิทธิภาพระบบติดตามเผ่าระวัง คาดการณ์ และประเมินผลกระทบจากคราบน้ำมันในทะเล ด้วยเทคโนโลยีภูมิสารสนเทศและปัญญาประดิษฐ์ (สำนักงานพัฒนาเทคโนโลยีอวกาศและภูมิสารสนเทศ (องค์การมหาชน))	40.7460



ยุทธศาสตร์กระทรวง / เป้าหมายการให้บริการ	ผลผลิต - โครงการ		งบประมาณ ปี 2567
	28	โครงการ : โครงการประเมินการกักเก็บคาร์บอนในภาคป่าไม้ และการใช้ประโยชน์ที่ดิน เพื่อใช้กำหนดนโยบายลดการปล่อยก๊าซเรือนกระจก และรองรับการซื้อ-ขายคาร์บอนเครดิต ด้วยเทคโนโลยีภูมิสารสนเทศ (สำนักงานพัฒนาเทคโนโลยีอวกาศและภูมิสารสนเทศ (องค์การมหาชน))	51.2500
	29	โครงการ : โครงการเพิ่มประสิทธิภาพการบริหารจัดการภัยพิบัติด้านน้ำในภาวะวิกฤต ด้วยเทคโนโลยีภูมิสารสนเทศ (สำนักงานพัฒนาเทคโนโลยีอวกาศและภูมิสารสนเทศ (องค์การมหาชน))	23.4000
	30	ผลผลิต : รายการค่าใช้จ่ายบุคลากรภาครัฐด้านการสร้างความสามารถในการแข่งขัน (สถาบันวิจัยวิทยาศาสตร์และเทคโนโลยีแห่งประเทศไทย)	443.7152
	31	โครงการ : โครงการแหล่งเรียนรู้และนวัตกรรมการเพื่อชุมชน (สถาบันวิทยาลัยชุมชน)	10.0000
	32	โครงการ : โครงการส่งเสริมการมีงานทำและมีรายได้ของผู้สูงอายุ (สถาบันวิทยาลัยชุมชน)	5.0000
	33	ผลผลิต : รายการค่าใช้จ่ายบุคลากรภาครัฐ ยกระดับคุณภาพการศึกษาและการเรียนรู้ตลอดชีวิต (มหาวิทยาลัยอุบลราชธานี)	590.1921
	34	โครงการ : โครงการยกระดับและต่อยอดผลงานวิจัยและนวัตกรรมด้านผลิตภัณฑ์จากสมุนไพรและเวชสำอางสมุนไพรสู่ระดับอุตสาหกรรมเชิงพาณิชย์ที่ได้คุณภาพและมาตรฐานสากล (มหาวิทยาลัยอุบลราชธานี)	17.9438
	35	โครงการ : โครงการส่งเสริมอุตสาหกรรมขนาดย่อมเพื่อการส่งออกสู่ประเทศเพื่อนบ้าน (มหาวิทยาลัยอุบลราชธานี)	3.5000
	36	โครงการ : โครงการเพิ่มศักยภาพการให้บริการทางด้านสาธารณสุข (มหาวิทยาลัยอุบลราชธานี)	35.6633
	37	โครงการ : โครงการต่อต้านการทุจริตและประพฤติมิชอบ (มหาวิทยาลัยเชียงใหม่)	0.9928
	38	ผลผลิต : รายการค่าใช้จ่ายบุคลากรภาครัฐ ยกระดับคุณภาพการศึกษาและการเรียนรู้ตลอดชีวิต (มหาวิทยาลัยเทคโนโลยีสุรนารี)	1,107.9658
	39	โครงการ : โครงการพัฒนากลุ่มท่องเที่ยวเชิงธรรมชาติ (มหาวิทยาลัยพะเยา)	46.2974
	40	โครงการ : โครงการพัฒนาศักยภาพการให้บริการด้านสาธารณสุข (มหาวิทยาลัยพะเยา)	9.1700
	41	โครงการ : โครงการผลิตแพทย์เพิ่ม (มหาวิทยาลัยพะเยา)	28.0000
	42	โครงการ : โครงการอนุรักษ์พันธุกรรมอันเนื่องมาจากพระราชดำริสมเด็จพระเทพรัตนราชสุดาฯ สยามบรมราชกุมารี (มหาวิทยาลัยพะเยา)	20.3787
	43	โครงการ : โครงการศูนย์แปลผลข้อมูลพันธุกรรมสำหรับการแพทย์แม่นยำในโรคมะเร็ง (มหาวิทยาลัยมหิดล)	49.7952
	44	โครงการ : โครงการเพิ่มศักยภาพการให้บริการทางด้านสาธารณสุข (มหาวิทยาลัยมหิดล)	1,816.9427
	45	โครงการ : โครงการผลิตแพทย์เพิ่ม (มหาวิทยาลัยมหิดล)	288.0000
	46	โครงการ : โครงการอนุรักษ์พันธุกรรมพืชอันเนื่องมาจากพระราชดำริ สมเด็จพระเทพรัตนราชสุดาฯ สยามบรมราชกุมารี (มหาวิทยาลัยแม่ฟ้าหลวง)	74.9234
	47	โครงการ : โครงการเพิ่มศักยภาพการให้บริการทางด้านสาธารณสุข (มหาวิทยาลัยสงขลานครินทร์)	206.4913
	48	โครงการ : โครงการพัฒนาพื้นที่ และเมืองน่าอยู่อัจฉริยะ (สถาบันบัณฑิตพัฒนบริหารศาสตร์)	0.7854



ยุทธศาสตร์กระทรวง / เป้าหมายการให้บริการ	ผลผลิต - โครงการ		งบประมาณ ปี 2567
	49	โครงการ : โครงการส่งเสริมการมีงานทำและมีรายได้ของผู้สูงอายุ (มหาวิทยาลัยราชภัฏเชียงราย)	2.7900
	50	โครงการ : โครงการอนุรักษ์พันธุกรรมพืชอันเนื่องมาจากพระราชดำริสมเด็จพระเทพรัตนราชสุดาฯ สยามบรมราชกุมารี (มหาวิทยาลัยราชภัฏหมู่บ้านจอมบึง)	2.1819
	51	โครงการ : โครงการพัฒนาคุณภาพชีวิตผู้สูงอายุ (มหาวิทยาลัยราชภัฏอุดรธานี)	2.5118
	52	โครงการ : โครงการเกษตรกรปราดเปรื่อง (Smart Farmer) (มหาวิทยาลัยราชภัฏอุดรธานี)	4.3505
ยุทธศาสตร์ที่ 3 การพัฒนาวิทยาศาสตร์ เทคโนโลยี การวิจัยและนวัตกรรมระดับขั้นก้าวหน้า เพื่อสร้างโอกาสใหม่และความพร้อมของประเทศในอนาคต	18 ผลผลิต (7 ค่าใช้จ่ายบุคลากรภาครัฐ) 27 โครงการ		3,521.1655
เป้าหมายการให้บริการ 3 สร้างองค์ความรู้ นวัตกรรมและเทคโนโลยีระดับขั้นก้าวหน้า โดยมีโครงสร้างพื้นฐานด้านวิทยาศาสตร์ วิจัย และนวัตกรรมและโครงสร้างพื้นฐานทางคุณภาพของประเทศที่ทัดเทียมสากล และมีกระบวนการค้นพบใหม่ทางมนุษยศาสตร์ สังคมศาสตร์และศิลปกรรมศาสตร์ที่ถูกนำไปประยุกต์ใช้	18 ผลผลิต (7 ค่าใช้จ่ายบุคลากรภาครัฐ) 27 โครงการ		3,521.1655
	1	โครงการ : โครงการวิทยสถานด้านสังคมศาสตร์ มนุษยศาสตร์และศิลปกรรมศาสตร์แห่งประเทศไทย (สำนักงานปลัดกระทรวงการอุดมศึกษา วิทยาศาสตร์ วิจัย และนวัตกรรม)	15.0000
	2	โครงการ : โครงการพัฒนาและผลิตยา เพื่อสนับสนุนและเสริมสร้างความมั่นคงทางยาของประเทศ (สำนักงานปลัดกระทรวงการอุดมศึกษา วิทยาศาสตร์ วิจัย และนวัตกรรม)	713.7409
	3	โครงการ : โครงการส่งเสริมและขับเคลื่อนการดำเนินงานความร่วมมือระหว่างประเทศด้านการอุดมศึกษา วิทยาศาสตร์ วิจัยและนวัตกรรม (สำนักงานปลัดกระทรวงการอุดมศึกษา วิทยาศาสตร์ วิจัย และนวัตกรรม)	24.5000
	4	โครงการ : โครงการวิทยสถานด้านวิทยาศาสตร์แห่งประเทศไทย (สำนักงานปลัดกระทรวงการอุดมศึกษา วิทยาศาสตร์ วิจัย และนวัตกรรม)	5.0000
	5	ผลผลิต : รายการค่าใช้จ่ายบุคลากรภาครัฐ (สำนักงานการวิจัยแห่งชาติ)	107.7262
	6	โครงการ : โครงการยกระดับความสามารถและสร้างความพร้อมของบุคลากรสำนักงานการวิจัยแห่งชาติเพื่อส่งเสริมรัฐบาลดิจิทัล (Government Digital Skills) (สำนักงานการวิจัยแห่งชาติ)	0.5556



ยุทธศาสตร์กระทรวง / เป้าหมายการให้บริการ	ผลผลิต - โครงการ	งบประมาณ ปี 2567
	7 โครงการ : โครงการพัฒนาศักยภาพในการรับมือภัยคุกคามทางนิวเคลียร์และเหตุฉุกเฉินทางนิวเคลียร์และรังสี (สำนักงานปรมาณูเพื่อสันติ)	23.0550
	8 โครงการ : โครงการยกระดับโครงสร้างพื้นฐานด้านวิทยาศาสตร์ วิจัยและนวัตกรรมเพื่อการกำกับดูแลทางนิวเคลียร์และรังสี (สำนักงานปรมาณูเพื่อสันติ)	62.2008
	9 ผลผลิต : การสร้างมาตรการความปลอดภัยในการกำกับดูแลความปลอดภัยทางนิวเคลียร์และรังสี (สำนักงานปรมาณูเพื่อสันติ)	152.3571
	10 ผลผลิต : การเพิ่มประสิทธิภาพการบริหารจัดการด้านนิวเคลียร์และรังสี (สำนักงานปรมาณูเพื่อสันติ)	24.9961
	11 ผลผลิต : รายการค่าใช้จ่ายบุคลากรภาครัฐ (ด้านความมั่นคง) (สำนักงานปรมาณูเพื่อสันติ)	128.1138
	12 ผลผลิต : รายการค่าใช้จ่ายบุคลากรภาครัฐ พัฒนาศักยภาพด้านวิทยาศาสตร์ วิจัยและนวัตกรรม (สำนักงานคณะกรรมการส่งเสริมวิทยาศาสตร์ วิจัยและนวัตกรรม)	139.9865
	13 โครงการ : โครงการพัฒนาผู้จัดการงานวิจัย พัฒนา และนวัตกรรม เพื่อเป็นกลไกส่งเสริมการนำผลงานด้านวิทยาศาสตร์ วิจัยและนวัตกรรมไปใช้ประโยชน์ (สำนักงานคณะกรรมการส่งเสริมวิทยาศาสตร์ วิจัยและนวัตกรรม)	2.0000
	14 โครงการ : โครงการพัฒนาแพลตฟอร์มเพื่อการนำผลงานวิจัยและนวัตกรรมพร้อมใช้ไปใช้ประโยชน์ต่อการพัฒนาชุมชนและสังคมของประเทศ (Tech2Communities) (สำนักงานคณะกรรมการส่งเสริมวิทยาศาสตร์ วิจัยและนวัตกรรม)	1.5000
	15 ผลผลิต : การจัดทำแผนยุทธศาสตร์ด้านวิทยาศาสตร์ วิจัยและนวัตกรรม การบริหารระบบงบประมาณและกองทุนส่งเสริมวิทยาศาสตร์ วิจัยและนวัตกรรมให้มีประสิทธิภาพ รวมทั้งการพัฒนาระบบวิทยาศาสตร์ วิจัยและนวัตกรรมของประเทศ (สำนักงานคณะกรรมการส่งเสริมวิทยาศาสตร์ วิจัยและนวัตกรรม)	56.6691
	16 ผลผลิต : โครงสร้างพื้นฐานด้านวิทยาศาสตร์ เทคโนโลยีและนวัตกรรม (สำนักงานพัฒนาวิทยาศาสตร์และเทคโนโลยีแห่งชาติ)	668.2188
	17 โครงการ : โครงการยกระดับการบริการสาธารณสุขระดับปฐมภูมิด้วยแพลตฟอร์มบริการการแพทย์ดิจิทัล (สำนักงานพัฒนาวิทยาศาสตร์และเทคโนโลยีแห่งชาติ)	120.5730
	18 โครงการ : โครงการพัฒนาด้านนวัตกรรมตามความต้องการของภาครัฐ (สำนักงานพัฒนาวิทยาศาสตร์และเทคโนโลยีแห่งชาติ)	24.0000
	19 ผลผลิต : รายการค่าใช้จ่ายบุคลากรภาครัฐ ส่งเสริมการวิจัยและพัฒนา (ศูนย์ความเป็นเลิศด้านชีววิทยาศาสตร์ (องค์การมหาชน))	49.1563
	20 โครงการ : โครงการเพิ่มขีดความสามารถในการแข่งขันและการสร้างความเชื่อมโยงด้านการตลาดให้ผลิตภัณฑ์และเครื่องมือแพทย์ของไทย (ศูนย์ความเป็นเลิศด้านชีววิทยาศาสตร์ (องค์การมหาชน))	11.5000
	21 โครงการ : โครงการพัฒนาโครงสร้างพื้นฐานด้านคุณภาพและการตรวจสอบทางการแพทย์ (ศูนย์ความเป็นเลิศด้านชีววิทยาศาสตร์ (องค์การมหาชน))	9.8000
	22 โครงการ : โครงการจัดตั้งหน่วยปฏิบัติการวิจัยและพัฒนาเทคโนโลยีหุ่นยนต์ทางการแพทย์ขั้นสูง (ศูนย์ความเป็นเลิศด้านชีววิทยาศาสตร์ (องค์การมหาชน))	86.9378

ยุทธศาสตร์กระทรวง / เป้าหมายการให้บริการ	ผลผลิต - โครงการ		งบประมาณ ปี 2567
	23	ผลผลิต : องค์ความรู้ ผลผลิตภัณฑและบริการด้านชีววิทยาศาสตร์ที่มีศักยภาพเชิงพาณิชย์และอุตสาหกรรม (ศูนย์ความเป็นเลิศด้านชีววิทยาศาสตร์ (องค์การมหาชน))	21.2052
	24	ผลผลิต : การถ่ายทอดองค์ความรู้และเทคโนโลยีนิวเคลียร์ (สถาบันเทคโนโลยีนิวเคลียร์แห่งชาติ (องค์การมหาชน))	21.8880
	25	ผลผลิต : การพัฒนากำลังคนด้านเทคโนโลยีนิวเคลียร์ (สถาบันเทคโนโลยีนิวเคลียร์แห่งชาติ (องค์การมหาชน))	1.9220
	26	ผลผลิต : การสร้างความตระหนักรู้ด้านวิทยาศาสตร์และเทคโนโลยีนิวเคลียร์ (สถาบันเทคโนโลยีนิวเคลียร์แห่งชาติ (องค์การมหาชน))	2.7500
	27	โครงการ : โครงการพัฒนาทักษะดิจิทัลสำหรับบุคลากรภาครัฐเพื่อการขับเคลื่อนรัฐบาลดิจิทัล (สถาบันเทคโนโลยีนิวเคลียร์แห่งชาติ (องค์การมหาชน))	0.1571
	28	ผลผลิต : รายการค่าใช้จ่ายบุคลากรภาครัฐ พัฒนาศักยภาพด้านวิทยาศาสตร์ เทคโนโลยี และนวัตกรรม (สถาบันวิจัยดาราศาสตร์แห่งชาติ (องค์การมหาชน))	84.7318
	29	ผลผลิต : การพัฒนาโครงสร้างพื้นฐานทางดาราศาสตร์ (สถาบันวิจัยดาราศาสตร์แห่งชาติ (องค์การมหาชน))	182.6709
	30	ผลผลิต : รายการค่าใช้จ่ายบุคลากรภาครัฐ พัฒนาศักยภาพด้านวิทยาศาสตร์ เทคโนโลยี และนวัตกรรม (สถาบันวิจัยแสงซินโครตรอน (องค์การมหาชน))	122.1760
	31	โครงการ : โครงการพัฒนาโครงสร้างพื้นฐานสำหรับให้บริการแสงซินโครตรอนและเทคโนโลยีขั้นสูงเพื่ออุตสาหกรรม (สถาบันวิจัยแสงซินโครตรอน (องค์การมหาชน))	89.5656
	32	โครงการ : โครงการใช้ประโยชน์โครงสร้างพื้นฐานด้านแสงซินโครตรอน (สถาบันวิจัยแสงซินโครตรอน (องค์การมหาชน))	34.4752
	33	โครงการ : โครงการสร้างเครื่องกำเนิดแสงซินโครตรอนระดับพลังงาน 3 GeV และห้องปฏิบัติการ (สถาบันวิจัยแสงซินโครตรอน (องค์การมหาชน))	37.4500
	34	โครงการ : โครงการจัดทำแพลตฟอร์มกลางในการแลกเปลี่ยนข้อมูลด้านน้ำ (สถาบันสารสนเทศทรัพยากรน้ำ (องค์การมหาชน))	15.0000
	35	ผลผลิต : รายการค่าใช้จ่ายบุคลากรภาครัฐ พัฒนาศักยภาพด้านวิทยาศาสตร์ เทคโนโลยี และนวัตกรรม (สำนักงานนวัตกรรมแห่งชาติ (องค์การมหาชน))	43.1420
	36	ผลผลิต : สร้างความเข้มแข็งด้านนวัตกรรม (สำนักงานนวัตกรรมแห่งชาติ (องค์การมหาชน))	72.1500
	37	โครงการ : โครงการยกระดับโครงสร้างพื้นฐานศูนย์ทดสอบอากาศยานและดาวเทียมเพื่อเป็นผู้นำในระดับอาเซียน (สำนักงานพัฒนาเทคโนโลยีอวกาศและภูมิสารสนเทศ (องค์การมหาชน))	51.8784
	38	โครงการ : โครงการพัฒนาโครงสร้างพื้นฐานและระบบฐานข้อมูลสามมิติคู่เหมือนดิจิทัลเชิงพื้นที่ เพื่อรองรับเมตาเวิร์ส (Thailand Geospatial Digital Twin for Metaverse) (สำนักงานพัฒนาเทคโนโลยีอวกาศและภูมิสารสนเทศ (องค์การมหาชน))	141.7319
	39	โครงการ : โครงการพัฒนาระบบนิเวศองค์กรสีเขียวด้วยเทคโนโลยีดิจิทัลเชิงพื้นที่ (The Development of Spatial Digital Green Organization Ecosystem) (สำนักงานพัฒนาเทคโนโลยีอวกาศและภูมิสารสนเทศ (องค์การมหาชน))	86.2600





ยุทธศาสตร์กระทรวง / เป้าหมายการให้บริการ	ผลผลิต - โครงการ		งบประมาณ ปี 2567
	40	โครงการ : โครงการยกระดับมาตรฐานและการทดสอบคุณภาพเพื่อสนับสนุนอุตสาหกรรมอาหารแห่งอนาคต (สถาบันวิจัยวิทยาศาสตร์และเทคโนโลยีแห่งประเทศไทย)	5.0000
	41	โครงการ : โครงการพัฒนาโครงสร้างพื้นฐานด้านคุณภาพและการตรวจสอบทางการแพทย์ (สถาบันวิจัยวิทยาศาสตร์และเทคโนโลยีแห่งประเทศไทย)	0.9630
	42	ผลผลิต : การให้บริการทางวิทยาศาสตร์และเทคโนโลยี (สถาบันวิจัยวิทยาศาสตร์และเทคโนโลยีแห่งประเทศไทย)	67.0755
	43	โครงการ : โครงการพัฒนาทักษะดิจิทัลสำหรับบุคลากรภาครัฐเพื่อการขับเคลื่อนรัฐบาลดิจิทัล (องค์การพิพิธภัณฑ์วิทยาศาสตร์แห่งชาติ)	0.3756
	44	โครงการ : โครงการพัฒนาอุตสาหกรรมและบริการแห่งอนาคต (มหาวิทยาลัยเทคโนโลยีราชมงคลรัตนโกสินทร์)	4.3603
	45	โครงการ : โครงการเมืองนวัตกรรมอาหาร (Food Innopolis) และการพัฒนานักรบอุตสาหกรรมอาหารพันธุ์ใหม่ (Food Warrior) (มหาวิทยาลัยราชภัฏอุดรธานี)	6.6500
ยุทธศาสตร์ที่ 4 การพัฒนากำลังคน สถาบันอุดมศึกษา และหน่วยงานวิจัย ให้เป็น ฐานการขับเคลื่อนการพัฒนาเศรษฐกิจและ สังคมของประเทศแบบก้าวกระโดดและอย่าง ยั่งยืน	377 ผลผลิต (84 ค่าใช้จ่ายบุคลากรภาครัฐ) 175 โครงการ		111,743.6876
เป้าหมายการให้บริการ 4 กำลังคน สถาบันอุดมศึกษา และสถาบันวิจัยของ ประเทศได้รับการพัฒนาให้มีสมรรถนะสูง สามารถเพิ่มขีดความสามารถในการแข่งขัน ของประเทศ	377 ผลผลิต (84 ค่าใช้จ่ายบุคลากรภาครัฐ) 175 โครงการ		111,743.6876
	1	โครงการ : โครงการเร่งรัดและขยายผลการจัดหลักสูตรพัฒนาบุคลากรตามแนวทาง CWIE+EEC Model Type A (CWIE+EEC Model Type A Master Class) ในสถาบันอุดมศึกษา (สำนักงานปลัดกระทรวงการอุดมศึกษา วิทยาศาสตร์ วิจัย และนวัตกรรม)	4.8000
	2	โครงการ : โครงการเสริมสร้างศักยภาพของบุคลากรด้านวิทยาศาสตร์และเทคโนโลยี (สำนักงานปลัดกระทรวงการอุดมศึกษา วิทยาศาสตร์ วิจัย และนวัตกรรม)	382.1393
	3	โครงการ : โครงการผลิตและพัฒนากำลังคนอุดมศึกษาเพื่อเพิ่มขีดความสามารถในการแข่งขันของประเทศ (สำนักงานปลัดกระทรวงการอุดมศึกษา วิทยาศาสตร์ วิจัย และนวัตกรรม)	566.7785
	4	โครงการ : โครงการพัฒนาศักยภาพอาจารย์และบุคลากรอุดมศึกษา (สำนักงานปลัดกระทรวงการอุดมศึกษา วิทยาศาสตร์ วิจัย และนวัตกรรม)	3.6261
	5	โครงการ : โครงการผลิตบัณฑิตพันธุ์ใหม่ (สำนักงานปลัดกระทรวงการอุดมศึกษา วิทยาศาสตร์ วิจัย และนวัตกรรม)	795.3825

ยุทธศาสตร์กระทรวง / เป้าหมายการให้บริการ	ผลผลิต - โครงการ		งบประมาณ ปี 2567
	6	โครงการ : โครงการยุวชนสร้างชาติ (สำนักงานปลัดกระทรวงการอุดมศึกษา วิทยาศาสตร์ วิจัย และนวัตกรรม)	20.4000
	7	โครงการ : โครงการพัฒนาทักษะกำลังคนของประเทศ (สำนักงานปลัดกระทรวงการอุดมศึกษา วิทยาศาสตร์ วิจัย และนวัตกรรม)	111.4262
	8	โครงการ : โครงการพัฒนาความเป็นเลิศของสถาบันอุดมศึกษาและพัฒนากำลังคนชั้นสูง (สำนักงานปลัดกระทรวงการอุดมศึกษา วิทยาศาสตร์ วิจัย และนวัตกรรม)	305.3000
	9	โครงการ : โครงการสนับสนุนนักเรียนทุนรัฐบาลทางด้านวิทยาศาสตร์และเทคโนโลยี (สำนักงานปลัดกระทรวงการอุดมศึกษา วิทยาศาสตร์ วิจัย และนวัตกรรม)	1,337.1438
	10	โครงการ : โครงการพัฒนามหาวิทยาลัยไซเบอร์ไทย เพื่อการจัดการเรียนการสอนในระบบเปิด (Thai-MOOC) (สำนักงานปลัดกระทรวงการอุดมศึกษา วิทยาศาสตร์ วิจัย และนวัตกรรม)	20.0000
	11	โครงการ : โครงการห้องเรียนวิทยาศาสตร์ในโรงเรียน โดยการกำกับดูแลของมหาวิทยาลัย (โครงการ วมว.) ระยะที่ 3 (สำนักงานปลัดกระทรวงการอุดมศึกษา วิทยาศาสตร์ วิจัย และนวัตกรรม)	540.2622
	12	โครงการ : โครงการจัดตั้งสถาบันไทยโคเซ็น (สำนักงานปลัดกระทรวงการอุดมศึกษา วิทยาศาสตร์ วิจัย และนวัตกรรม)	205.6663
	13	โครงการ : โครงการส่งเสริมการใช้ประโยชน์ความร่วมมือกับต่างประเทศในการพัฒนาทุนมนุษย์ (สำนักงานปลัดกระทรวงการอุดมศึกษา วิทยาศาสตร์ วิจัย และนวัตกรรม)	5.0000
	14	โครงการ : โครงการพัฒนาศักยภาพเครือข่ายเทคโนโลยีสารสนเทศเพื่อพัฒนาการศึกษา (สำนักงานปลัดกระทรวงการอุดมศึกษา วิทยาศาสตร์ วิจัย และนวัตกรรม)	274.8436
	15	โครงการ : โครงการพัฒนาระบบข้อมูลขนาดใหญ่เพื่อพัฒนาคุณภาพอุดมศึกษาสำหรับการอุดมศึกษา วิทยาศาสตร์ วิจัยและนวัตกรรม (Big Data) (สำนักงานปลัดกระทรวงการอุดมศึกษา วิทยาศาสตร์ วิจัย และนวัตกรรม)	23.6335
	16	ผลผลิต : สถาบันการศึกษาได้รับบริการเทคโนโลยีสารสนเทศทางการศึกษา (สำนักงานปลัดกระทรวงการอุดมศึกษา วิทยาศาสตร์ วิจัย และนวัตกรรม)	1,249.4151
	17	โครงการ : โครงการผลิตครูเพื่อพัฒนาท้องถิ่น (สำนักงานปลัดกระทรวงการอุดมศึกษา วิทยาศาสตร์ วิจัย และนวัตกรรม)	131.4802
	18	โครงการ : โครงการสนับสนุนทุนเพื่อขยายโอกาสทางการศึกษาระดับอุดมศึกษา (สำนักงานปลัดกระทรวงการอุดมศึกษา วิทยาศาสตร์ วิจัย และนวัตกรรม)	260.3276
	19	ผลผลิต : กลุ่มเป้าหมายได้รับการพัฒนาศักยภาพด้วยวิทยาศาสตร์และเทคโนโลยีและนวัตกรรม (กรมวิทยาศาสตร์บริการ)	9.5700
	20	โครงการ : โครงการพัฒนาทักษะดิจิทัลสำหรับบุคลากรกรมวิทยาศาสตร์บริการให้พร้อมรองรับการเป็นองค์กรดิจิทัล (กรมวิทยาศาสตร์บริการ)	0.7223
	21	โครงการ : โครงการพัฒนามาตรฐานและเส้นทางความก้าวหน้าทางวิชาการเพื่อการพัฒนาและเสริมสร้างศักยภาพทรัพยากรมนุษย์ (สำนักงานการวิจัยแห่งชาติ)	333.6491



ยุทธศาสตร์กระทรวง / เป้าหมายการให้บริการ	ผลผลิต - โครงการ		งบประมาณ ปี 2567
	22	โครงการ : โครงการพัฒนาทักษะด้านดิจิทัลสำหรับบุคลากรภาครัฐ (สถาบันมาตรวิทยาแห่งชาติ)	0.6593
	23	โครงการ : โครงการพัฒนาทักษะบุคลากรให้มีคุณภาพรองรับความต้องการของผู้ประกอบการและอุตสาหกรรมเป้าหมาย ในพื้นที่ EEC (สำนักงานพัฒนาวิทยาศาสตร์และเทคโนโลยีแห่งชาติ)	16.3000
	24	ผลผลิต : การพัฒนาและส่งเสริมบุคลากรวิจัย (สำนักงานพัฒนาวิทยาศาสตร์และเทคโนโลยีแห่งชาติ)	102.2315
	25	โครงการ : โครงการพัฒนาแพลตฟอร์มดิจิทัลเพื่อบริการสื่อดิจิทัลแบบอ่านง่าย (Easy read) สำหรับนักเรียนออทิสติก นักเรียนที่บกพร่องทางสติปัญญา และนักเรียนที่บกพร่องทางการเรียนรู้ (สำนักงานพัฒนาวิทยาศาสตร์และเทคโนโลยีแห่งชาติ)	65.0000
	26	โครงการ : โครงการแพลตฟอร์มการสอนวิทยาศาสตร์ เทคโนโลยี และนวัตกรรม ที่ตอบสนองตามระดับความสามารถของผู้เรียน (Adaptive Learning) (สำนักงานพัฒนาวิทยาศาสตร์และเทคโนโลยีแห่งชาติ)	20.0000
	27	โครงการ : โครงการระเบียงเศรษฐกิจนวัตกรรมภูมิภาคด้วยกลไกความร่วมมือระหว่างประเทศ (สำนักงานสภานโยบายการอุดมศึกษา วิทยาศาสตร์ วิจัยและนวัตกรรมแห่งชาติ)	1.5000
	28	โครงการ : โครงการจัดทำแพลตฟอร์มการใช้ประโยชน์กำลังคนที่มีศักยภาพสูงของประเทศ (Talent Utilization Platform for Nation Talent Pool) (ขับเคลื่อนนโยบายการอุดมศึกษาและพัฒนากำลังคน) (สำนักงานสภานโยบายการอุดมศึกษา วิทยาศาสตร์ วิจัยและนวัตกรรมแห่งชาติ)	0.7649
	29	โครงการ : โครงการออกแบบเชิงระบบการพัฒนาแพลตฟอร์ม Upskill/Reskill/New Skill (URN) for Future Skill Development เพื่อรองรับมาตรการสนับสนุนการรับรองหลักสูตรฝึกอบรมเพื่อพัฒนาบุคลากรและรับรอง การจ้างแรงงานลูกจ้างที่มีทักษะสูงด้านวิทยาศาสตร์ เทคโนโลยี วิศวกรรมศาสตร์หรือคณิตศาสตร์ (สำนักงานสภานโยบายการอุดมศึกษา วิทยาศาสตร์ วิจัยและนวัตกรรมแห่งชาติ)	2.5000
	30	โครงการ : โครงการออกแบบและพัฒนานโยบายการจัดการศึกษาที่แตกต่างจากมาตรฐานการอุดมศึกษา (Higher Education Sandbox) (สำนักงานสภานโยบายการอุดมศึกษา วิทยาศาสตร์ วิจัยและนวัตกรรมแห่งชาติ)	1.0167
	31	โครงการ : โครงการพัฒนาเครือข่ายเพื่อสร้างระบบนิเวศนวัตกรรมในระดับชุมชน (สำนักงานสภานโยบายการอุดมศึกษา วิทยาศาสตร์ วิจัยและนวัตกรรมแห่งชาติ)	1.3894
	32	โครงการ : โครงการพัฒนาคลังเครื่องมือส่งเสริมการศึกษาและการเรียนรู้สำหรับเด็กและเยาวชนนอกระบบการศึกษา เพื่อสร้างความเท่าเทียมและโอกาสในสังคม (สำนักงานสภานโยบายการอุดมศึกษา วิทยาศาสตร์ วิจัยและนวัตกรรมแห่งชาติ)	1.8622
	33	ผลผลิต : การให้บริการโครงสร้างพื้นฐานเพื่อการถ่ายทอดองค์ความรู้และเทคโนโลยีทางดาราศาสตร์ (สถาบันวิจัยดาราศาสตร์แห่งชาติ (องค์การมหาชน))	49.6590
	34	ผลผลิต : การพัฒนากำลังคนทางด้านดาราศาสตร์เพื่อเพิ่มขีดความสามารถในการแข่งขันและสอดคล้องต่อการเปลี่ยนแปลงของโลก (สถาบันวิจัยดาราศาสตร์แห่งชาติ (องค์การมหาชน))	84.1322
	35	ผลผลิต : การพัฒนากำลังคนด้านเทคโนโลยีแสงซินโครตรอนและเทคโนโลยีขั้นสูง (สถาบันวิจัยแสงซินโครตรอน (องค์การมหาชน))	4.9183
	36	ผลผลิต : การถ่ายทอดองค์ความรู้ด้านเทคโนโลยีแสงซินโครตรอนและเทคโนโลยีขั้นสูง (สถาบันวิจัยแสงซินโครตรอน (องค์การมหาชน))	1.1000

ยุทธศาสตร์กระทรวง / เป้าหมายการให้บริการ	ผลผลิต - โครงการ		งบประมาณ ปี 2567
	37	โครงการ : โครงการส่งเสริมเยาวชนในการสร้างดาวเทียม CubeSat (สำนักงานพัฒนาเทคโนโลยีอวกาศและภูมิสารสนเทศ (องค์การมหาชน))	76.8046
	38	โครงการ : โครงการพัฒนากำลังคนเพื่อรองรับกิจการอวกาศของประเทศ (สำนักงานพัฒนาเทคโนโลยีอวกาศและภูมิสารสนเทศ (องค์การมหาชน))	23.7456
	39	ผลผลิต : รายการค่าใช้จ่ายบุคลากรภาครัฐ พัฒนาศักยภาพด้านวิทยาศาสตร์ เทคโนโลยี และนวัตกรรม (องค์การพิพิธภัณฑ์วิทยาศาสตร์แห่งชาติ)	116.8326
	40	โครงการ : โครงการศูนย์นวัตกรรมแห่งอนาคต (Futurium) (องค์การพิพิธภัณฑ์วิทยาศาสตร์แห่งชาติ)	258.4847
	41	ผลผลิต : ยกระดับคุณภาพการบริหารจัดการและบริการพิพิธภัณฑ์ด้านวิทยาศาสตร์ เทคโนโลยีและนวัตกรรมให้เทียบเท่าระดับสากล (องค์การพิพิธภัณฑ์วิทยาศาสตร์แห่งชาติ)	35.7760
	42	ผลผลิต : เสริมสร้างขีดความสามารถกำลังคนให้มีความรู้และทักษะในศตวรรษที่ 21 (องค์การพิพิธภัณฑ์วิทยาศาสตร์แห่งชาติ)	301.3226
	43	ผลผลิต : การสร้างโอกาสและความเสมอภาคด้านการเรียนรู้วิทยาศาสตร์สู่ชุมชน (องค์การพิพิธภัณฑ์วิทยาศาสตร์แห่งชาติ)	51.6940
	44	ผลผลิต : การสนับสนุนการบริหารงานพิพิธภัณฑ์ (องค์การพิพิธภัณฑ์วิทยาศาสตร์แห่งชาติ)	221.9132
	45	โครงการ : โครงการพัฒนาตามศักยภาพของพื้นที่ (สถาบันวิทยาลัยชุมชน)	10.0000
	46	ผลผลิต : รายการค่าใช้จ่ายบุคลากรภาครัฐ ยกระดับคุณภาพการศึกษาและการเรียนรู้ตลอดชีวิต (สถาบันวิทยาลัยชุมชน)	272.8288
	47	โครงการ : โครงการสร้างผู้นำการเปลี่ยนแปลงของชุมชน (สถาบันวิทยาลัยชุมชน)	2.5000
	48	โครงการ : โครงการขับเคลื่อนการจัดการศึกษาเพื่อความสุขของชุมชน (สถาบันวิทยาลัยชุมชน)	8.8000
	49	โครงการ : โครงการพัฒนาและส่งเสริมการเรียนรู้ผ่านการเรียนออนไลน์ (สถาบันวิทยาลัยชุมชน)	2.5000
	50	ผลผลิต : ผลงานการให้บริการวิชาการ (สถาบันวิทยาลัยชุมชน)	8.0000
	51	ผลผลิต : ผลงานทำนุบำรุงศิลปวัฒนธรรม (สถาบันวิทยาลัยชุมชน)	2.9000
	52	ผลผลิต : ผู้รับบริการการศึกษาในวิทยาลัยชุมชน (สถาบันวิทยาลัยชุมชน)	324.6567
	53	โครงการ : โครงการพัฒนาคุณภาพการศึกษาเด็กปฐมวัย (สถาบันวิทยาลัยชุมชน)	1.3000
	54	โครงการ : โครงการสนับสนุนค่าใช้จ่ายในการจัดการศึกษาตั้งแต่ระดับอนุบาลจนจบการศึกษาขั้นพื้นฐาน (สถาบันวิทยาลัยชุมชน)	18.9621
	55	ผลผลิต : ผู้สำเร็จการศึกษาด้านสังคมศาสตร์ (มหาวิทยาลัยกาฬสินธุ์)	56.4089
	56	ผลผลิต : ผู้สำเร็จการศึกษาด้านวิทยาศาสตร์และเทคโนโลยี (มหาวิทยาลัยกาฬสินธุ์)	45.5486
	57	ผลผลิต : ผู้สำเร็จการศึกษาด้านวิทยาศาสตร์สุขภาพ (มหาวิทยาลัยกาฬสินธุ์)	1.3200
	58	ผลผลิต : รายการค่าใช้จ่ายบุคลากรภาครัฐ ยกระดับคุณภาพการศึกษาและการเรียนรู้ตลอดชีวิต (มหาวิทยาลัยกาฬสินธุ์)	277.0984
	59	ผลผลิต : รายการค่าใช้จ่ายบุคลากรภาครัฐ ยกระดับคุณภาพการศึกษาและการเรียนรู้ตลอดชีวิต (มหาวิทยาลัยนครพนม)	393.1436





ยุทธศาสตร์กระทรวง / เป้าหมายการให้บริการ	ผลผลิต - โครงการ		งบประมาณ ปี 2567
	60	ผลผลิต : ผู้สำเร็จการศึกษาด้านสังคมศาสตร์ (มหาวิทยาลัยนครพนม)	22.7428
	61	ผลผลิต : ผู้สำเร็จการศึกษาด้านวิทยาศาสตร์และเทคโนโลยี (มหาวิทยาลัยนครพนม)	167.5127
	62	ผลผลิต : ผู้สำเร็จการศึกษาด้านวิทยาศาสตร์สุขภาพ (มหาวิทยาลัยนครพนม)	6.5640
	63	โครงการ : โครงการสนับสนุนค่าใช้จ่ายในการจัดการศึกษาตั้งแต่ระดับอนุบาลจนจบการศึกษาขั้นพื้นฐาน (มหาวิทยาลัยนครพนม)	37.3576
	64	โครงการ : โครงการพัฒนาตามศักยภาพของพื้นที่ (มหาวิทยาลัยนราธิวาสราชนครินทร์)	1.7102
	65	ผลผลิต : รายการค่าใช้จ่ายบุคลากรภาครัฐ ยกระดับคุณภาพการศึกษาและการเรียนรู้ตลอดชีวิต (มหาวิทยาลัยนราธิวาสราชนครินทร์)	347.9449
	66	ผลผลิต : ผู้สำเร็จการศึกษาด้านสังคมศาสตร์ (มหาวิทยาลัยนราธิวาสราชนครินทร์)	4.1413
	67	ผลผลิต : ผู้สำเร็จการศึกษาด้านวิทยาศาสตร์และเทคโนโลยี (มหาวิทยาลัยนราธิวาสราชนครินทร์)	197.6724
	68	ผลผลิต : ผู้สำเร็จการศึกษาด้านวิทยาศาสตร์สุขภาพ (มหาวิทยาลัยนราธิวาสราชนครินทร์)	62.8075
	69	โครงการ : โครงการสนับสนุนค่าใช้จ่ายในการจัดการศึกษาตั้งแต่ระดับอนุบาลจนจบการศึกษาขั้นพื้นฐาน (มหาวิทยาลัยนราธิวาสราชนครินทร์)	21.4136
	70	ผลผลิต : รายการค่าใช้จ่ายบุคลากรภาครัฐ ยกระดับคุณภาพการศึกษาและการเรียนรู้ตลอดชีวิต (มหาวิทยาลัยนเรศวร)	1,831.2310
	71	ผลผลิต : ผู้สำเร็จการศึกษาด้านสังคมศาสตร์ (มหาวิทยาลัยนเรศวร)	8.3419
	72	ผลผลิต : ผู้สำเร็จการศึกษาด้านวิทยาศาสตร์และเทคโนโลยี (มหาวิทยาลัยนเรศวร)	169.8402
	73	ผลผลิต : ผู้สำเร็จการศึกษาด้านวิทยาศาสตร์สุขภาพ (มหาวิทยาลัยนเรศวร)	254.3967
	74	โครงการ : โครงการผลิตแพทย์เพิ่ม (มหาวิทยาลัยนเรศวร)	45.0000
	75	ผลผลิต : ผลงานการให้บริการวิชาการ (มหาวิทยาลัยนเรศวร)	4.1361
	76	โครงการ : โครงการสนับสนุนค่าใช้จ่ายในการจัดการศึกษาตั้งแต่ระดับอนุบาลจนจบการศึกษาขั้นพื้นฐาน (มหาวิทยาลัยนเรศวร)	13.8842
	77	ผลผลิต : รายการค่าใช้จ่ายบุคลากรภาครัฐ ยกระดับคุณภาพการศึกษาและการเรียนรู้ตลอดชีวิต (มหาวิทยาลัยมหาสารคาม)	887.8754
	78	ผลผลิต : ผู้สำเร็จการศึกษาด้านสังคมศาสตร์ (มหาวิทยาลัยมหาสารคาม)	6.7592
	79	ผลผลิต : ผู้สำเร็จการศึกษาด้านวิทยาศาสตร์และเทคโนโลยี (มหาวิทยาลัยมหาสารคาม)	76.7838
	80	ผลผลิต : ผู้สำเร็จการศึกษาด้านวิทยาศาสตร์สุขภาพ (มหาวิทยาลัยมหาสารคาม)	39.0222
	81	โครงการ : โครงการเพิ่มศักยภาพการให้บริการทางด้านสาธารณสุข (มหาวิทยาลัยมหาสารคาม)	27.6336
	82	โครงการ : โครงการสนับสนุนค่าใช้จ่ายในการจัดการศึกษาตั้งแต่ระดับอนุบาลจนจบการศึกษาขั้นพื้นฐาน (มหาวิทยาลัยมหาสารคาม)	18.2231
	83	ผลผลิต : รายการค่าใช้จ่ายบุคลากรภาครัฐ ยกระดับคุณภาพการศึกษาและการเรียนรู้ตลอดชีวิต (วิทยาลัยรามคำแหง)	984.9864

ยุทธศาสตร์กระทรวง / เป้าหมายการให้บริการ	ผลผลิต - โครงการ		งบประมาณ ปี 2567
	84	ผลผลิต : ผู้สำเร็จการศึกษาด้านสังคมศาสตร์ (มหาวิทยาลัยรามคำแหง)	86.4380
	85	ผลผลิต : ผู้สำเร็จการศึกษาด้านวิทยาศาสตร์และเทคโนโลยี (มหาวิทยาลัยรามคำแหง)	30.6406
	86	โครงการ : โครงการสนับสนุนค่าใช้จ่ายในการจัดการศึกษาตั้งแต่ระดับอนุบาลจนจบการศึกษาขั้นพื้นฐาน (มหาวิทยาลัยรามคำแหง)	21.4328
	87	ผลผลิต : รายการค่าใช้จ่ายบุคลากรภาครัฐ ยกระดับคุณภาพการศึกษาและการเรียนรู้ตลอดชีวิต (มหาวิทยาลัยสุโขทัยธรรมมาธิราช)	584.9253
	88	โครงการ : โครงการก้าวสู่ชีวิตใหม่จากเรือนจำและทัณฑสถานสุวัยแรงงานที่มีศักยภาพในศตวรรษที่ 21 (มหาวิทยาลัยสุโขทัยธรรมมาธิราช)	7.4060
	89	ผลผลิต : ผู้สำเร็จการศึกษาด้านวิทยาศาสตร์และเทคโนโลยี (มหาวิทยาลัยสุโขทัยธรรมมาธิราช)	12.3450
	90	ผลผลิต : ผู้สำเร็จการศึกษาด้านสังคมศาสตร์ (มหาวิทยาลัยสุโขทัยธรรมมาธิราช)	77.8521
	91	โครงการ : โครงการพัฒนาระบบประเมินทักษะเมตาคognition ผ่านดิจิทัลเพื่อส่งเสริมศักยภาพด้านการเรียนรู้และสนับสนุนการเรียนรู้ตลอดชีวิตของนักเรียนไทย (มหาวิทยาลัยสุโขทัยธรรมมาธิราช)	0.9500
	92	ผลผลิต : ผู้สำเร็จการศึกษาด้านสังคมศาสตร์ (มหาวิทยาลัยอุบลราชธานี)	10.6696
	93	ผลผลิต : ผู้สำเร็จการศึกษาด้านวิทยาศาสตร์และเทคโนโลยี (มหาวิทยาลัยอุบลราชธานี)	54.4480
	94	ผลผลิต : ผู้สำเร็จการศึกษาด้านวิทยาศาสตร์สุขภาพ (มหาวิทยาลัยอุบลราชธานี)	21.4999
	95	ผลผลิต : ผลงานการให้บริการวิชาการ (มหาวิทยาลัยอุบลราชธานี)	3.3106
	96	โครงการ : โครงการสนับสนุนค่าใช้จ่ายในการจัดการศึกษาตั้งแต่ระดับอนุบาลจนจบการศึกษาขั้นพื้นฐาน (มหาวิทยาลัยอุบลราชธานี)	0.2887
	97	ผลผลิต : รายการค่าใช้จ่ายบุคลากรภาครัฐ ยกระดับคุณภาพการศึกษาและการเรียนรู้ตลอดชีวิต (สถาบันเทคโนโลยีปทุมวัน)	107.8684
	98	ผลผลิต : ผู้สำเร็จการศึกษาด้านวิทยาศาสตร์และเทคโนโลยี (สถาบันเทคโนโลยีปทุมวัน)	166.2561
	99	โครงการ : โครงการยุทธศาสตร์เพื่อพัฒนาเด็กชายขอบ ณ ศูนย์การเรียนรู้ จังหวัดกาญจนบุรี (สถาบันเทคโนโลยีปทุมวัน)	5.8577
	100	ผลผลิต : รายการค่าใช้จ่ายบุคลากรภาครัฐ ยกระดับคุณภาพการศึกษาและการเรียนรู้ตลอดชีวิต (มหาวิทยาลัยเทคโนโลยีราชมงคลกรุงเทพ)	394.3063
	101	ผลผลิต : ผู้สำเร็จการศึกษาด้านสังคมศาสตร์ (มหาวิทยาลัยเทคโนโลยีราชมงคลกรุงเทพ)	14.4917
	102	ผลผลิต : ผู้สำเร็จการศึกษาด้านวิทยาศาสตร์และเทคโนโลยี (มหาวิทยาลัยเทคโนโลยีราชมงคลกรุงเทพ)	161.3314
	103	โครงการ : โครงการพัฒนาและผลิตกำลังคนของประเทศ เพื่อรองรับนโยบาย Thailand 4.0 (มหาวิทยาลัยเทคโนโลยีราชมงคลกรุงเทพ)	36.7549
	104	ผลผลิต : รายการค่าใช้จ่ายบุคลากรภาครัฐ ยกระดับคุณภาพการศึกษาและการเรียนรู้ตลอดชีวิต (มหาวิทยาลัยเทคโนโลยีราชมงคลตะวันออก)	467.3248
	105	ผลผลิต : ผู้สำเร็จการศึกษาด้านสังคมศาสตร์ (มหาวิทยาลัยเทคโนโลยีราชมงคลตะวันออก)	19.0249
	106	ผลผลิต : ผู้สำเร็จการศึกษาด้านวิทยาศาสตร์และเทคโนโลยี (มหาวิทยาลัยเทคโนโลยีราชมงคลตะวันออก)	179.4214





ยุทธศาสตร์กระทรวง / เป้าหมายการให้บริการ	ผลผลิต - โครงการ	งบประมาณ ปี 2567
	107 โครงการ : โครงการพัฒนาและผลิตกำลังคนของประเทศ เพื่อรองรับนโยบาย Thailand 4.0 (มหาวิทยาลัยเทคโนโลยีราชมงคลตะวันออก)	2.3000
	108 โครงการ : โครงการผลิตและพัฒนาบุคลากรรองรับอุตสาหกรรมเป้าหมายในเขตพัฒนาพิเศษภาคตะวันออก (มหาวิทยาลัยเทคโนโลยีราชมงคลธัญบุรี)	37.3000
	109 ผลผลิต : รายการค่าใช้จ่ายบุคลากรภาครัฐ ยกระดับคุณภาพการศึกษาและการเรียนรู้ตลอดชีวิต (มหาวิทยาลัยเทคโนโลยีราชมงคลธัญบุรี)	911.5162
	110 ผลผลิต : ผู้สำเร็จการศึกษาด้านสังคมศาสตร์ (มหาวิทยาลัยเทคโนโลยีราชมงคลธัญบุรี)	35.2746
	111 ผลผลิต : ผู้สำเร็จการศึกษาด้านวิทยาศาสตร์และเทคโนโลยี (มหาวิทยาลัยเทคโนโลยีราชมงคลธัญบุรี)	307.8088
	112 โครงการ : โครงการพัฒนาและผลิตกำลังคนของประเทศ เพื่อรองรับนโยบาย Thailand 4.0 (มหาวิทยาลัยเทคโนโลยีราชมงคลธัญบุรี)	89.6840
	113 โครงการ : โครงการพัฒนาศักยภาพตลอดช่วงชีวิต (มหาวิทยาลัยเทคโนโลยีราชมงคลธัญบุรี)	0.3752
	114 โครงการ : โครงการการจัดการศึกษาในโลก Metaverse โอกาสใหม่แห่งการเรียนรู้ (มหาวิทยาลัยเทคโนโลยีราชมงคลธัญบุรี)	0.4500
	115 โครงการ : โครงการส่งเสริมการบ่มเพาะและเตรียมความพร้อมให้นักศึกษามีทักษะเป็นผู้ประกอบการด้านการเกษตรอาหาร (มหาวิทยาลัยเทคโนโลยีราชมงคลธัญบุรี)	0.5000
	116 โครงการ : โครงการสนับสนุนค่าใช้จ่ายในการจัดการศึกษาตั้งแต่ระดับอนุบาลจนจบการศึกษาขั้นพื้นฐาน (มหาวิทยาลัยเทคโนโลยีราชมงคลธัญบุรี)	4.3908
	117 ผลผลิต : รายการค่าใช้จ่ายบุคลากรภาครัฐ ยกระดับคุณภาพการศึกษาและการเรียนรู้ตลอดชีวิต (มหาวิทยาลัยเทคโนโลยีราชมงคลพระนคร)	522.4293
	118 ผลผลิต : ผู้สำเร็จการศึกษาด้านสังคมศาสตร์ (มหาวิทยาลัยเทคโนโลยีราชมงคลพระนคร)	8.5528
	119 ผลผลิต : ผู้สำเร็จการศึกษาด้านวิทยาศาสตร์และเทคโนโลยี (มหาวิทยาลัยเทคโนโลยีราชมงคลพระนคร)	129.5437
	120 โครงการ : โครงการพัฒนาและผลิตกำลังคนของประเทศ เพื่อรองรับนโยบาย Thailand 4.0 (มหาวิทยาลัยเทคโนโลยีราชมงคลพระนคร)	18.0000
	121 โครงการ : โครงการการพัฒนาหลักสูตรอบรมออนไลน์เพื่อส่งเสริมความสามารถในการใช้ภาษาอังกฤษด้านธุรกิจการท่องเที่ยวของคนในชุมชนกลุ่มภาคกลางตอนล่าง 1 (Development of Online Training Courses to Promote English Proficiency in Tourism Business of People in Communities in Lower Central Provincial Cluster 1) (มหาวิทยาลัยเทคโนโลยีราชมงคลพระนคร)	0.8794
	122 โครงการ : โครงการ IGJ-educenter การพัฒนาระบบการเรียนการสอนด้วย Integrated e-Learning Platform Open Online Course (มหาวิทยาลัยเทคโนโลยีราชมงคลพระนคร)	3.0529
	123 ผลผลิต : ผลงานทำนุบำรุงศิลปวัฒนธรรม (มหาวิทยาลัยเทคโนโลยีราชมงคลพระนคร)	0.1800
	124 ผลผลิต : รายการค่าใช้จ่ายบุคลากรภาครัฐ ยกระดับคุณภาพการศึกษาและการเรียนรู้ตลอดชีวิต (มหาวิทยาลัยเทคโนโลยีราชมงคลรัตนโกสินทร์)	452.8469
	125 ผลผลิต : ผู้สำเร็จการศึกษาด้านสังคมศาสตร์ (มหาวิทยาลัยเทคโนโลยีราชมงคลรัตนโกสินทร์)	89.1322
	126 ผลผลิต : ผู้สำเร็จการศึกษาด้านวิทยาศาสตร์และเทคโนโลยี (มหาวิทยาลัยเทคโนโลยีราชมงคลรัตนโกสินทร์)	168.0680
	127 โครงการ : โครงการพัฒนาและผลิตกำลังคนของประเทศ เพื่อรองรับนโยบาย Thailand 4.0 (มหาวิทยาลัยเทคโนโลยีราชมงคลรัตนโกสินทร์)	40.6435

ยุทธศาสตร์กระทรวง / เป้าหมายการให้บริการ	ผลผลิต - โครงการ		งบประมาณ ปี 2567
	128	ผลผลิต : รายการค่าใช้จ่ายบุคลากรภาครัฐ ยกระดับคุณภาพการศึกษาและการเรียนรู้ตลอดชีวิต (มหาวิทยาลัยเทคโนโลยีราชมงคลล้านนา)	867.8233
	129	ผลผลิต : ผู้สำเร็จการศึกษาด้านสังคมศาสตร์ (มหาวิทยาลัยเทคโนโลยีราชมงคลล้านนา)	31.0700
	130	ผลผลิต : ผู้สำเร็จการศึกษาด้านวิทยาศาสตร์และเทคโนโลยี (มหาวิทยาลัยเทคโนโลยีราชมงคลล้านนา)	126.9144
	131	โครงการ : โครงการพัฒนาและผลิตกำลังคนของประเทศ เพื่อรองรับนโยบาย Thailand 4.0 (มหาวิทยาลัยเทคโนโลยีราชมงคลล้านนา)	97.8812
	132	ผลผลิต : ผลงานการให้บริการวิชาการ (มหาวิทยาลัยเทคโนโลยีราชมงคลล้านนา)	8.5000
	133	ผลผลิต : รายการค่าใช้จ่ายบุคลากรภาครัฐ ยกระดับคุณภาพการศึกษาและการเรียนรู้ตลอดชีวิต (มหาวิทยาลัยเทคโนโลยีราชมงคลศรีวิชัย)	631.2181
	134	ผลผลิต : ผู้สำเร็จการศึกษาด้านสังคมศาสตร์ (มหาวิทยาลัยเทคโนโลยีราชมงคลศรีวิชัย)	11.5234
	135	ผลผลิต : ผู้สำเร็จการศึกษาด้านวิทยาศาสตร์และเทคโนโลยี (มหาวิทยาลัยเทคโนโลยีราชมงคลศรีวิชัย)	155.1403
	136	โครงการ : โครงการพัฒนาและผลิตกำลังคนของประเทศ เพื่อรองรับนโยบาย Thailand 4.0 (มหาวิทยาลัยเทคโนโลยีราชมงคลศรีวิชัย)	31.6600
	137	โครงการ : โครงการพัฒนากำลังคนด้วยเทคโนโลยีและนวัตกรรมเพื่อรองรับอุตสาหกรรมการท่องเที่ยวชายฝั่งวิถีใหม่ (Coastal Tourism) (มหาวิทยาลัยเทคโนโลยีราชมงคลศรีวิชัย)	17.5598
	138	ผลผลิต : รายการค่าใช้จ่ายบุคลากรภาครัฐ ยกระดับคุณภาพการศึกษาและการเรียนรู้ตลอดชีวิต (มหาวิทยาลัยเทคโนโลยีราชมงคลสุวรรณภูมิ)	533.3986
	139	ผลผลิต : ผู้สำเร็จการศึกษาด้านสังคมศาสตร์ (มหาวิทยาลัยเทคโนโลยีราชมงคลสุวรรณภูมิ)	18.3388
	140	ผลผลิต : ผู้สำเร็จการศึกษาด้านวิทยาศาสตร์และเทคโนโลยี (มหาวิทยาลัยเทคโนโลยีราชมงคลสุวรรณภูมิ)	189.1105
	141	โครงการ : โครงการพัฒนาและผลิตกำลังคนของประเทศ เพื่อรองรับนโยบาย Thailand 4.0 (มหาวิทยาลัยเทคโนโลยีราชมงคลสุวรรณภูมิ)	46.6116
	142	ผลผลิต : ผลงานการให้บริการวิชาการ (มหาวิทยาลัยเทคโนโลยีราชมงคลสุวรรณภูมิ)	2.7000
	143	ผลผลิต : รายการค่าใช้จ่ายบุคลากรภาครัฐ ยกระดับคุณภาพการศึกษาและการเรียนรู้ตลอดชีวิต (มหาวิทยาลัยเทคโนโลยีราชมงคลอีสาน)	955.2769
	144	ผลผลิต : ผู้สำเร็จการศึกษาด้านสังคมศาสตร์ (มหาวิทยาลัยเทคโนโลยีราชมงคลอีสาน)	25.0684
	145	ผลผลิต : ผู้สำเร็จการศึกษาด้านวิทยาศาสตร์และเทคโนโลยี (มหาวิทยาลัยเทคโนโลยีราชมงคลอีสาน)	293.0364
	146	โครงการ : โครงการพัฒนาและผลิตกำลังคนของประเทศ เพื่อรองรับนโยบาย Thailand 4.0 (มหาวิทยาลัยเทคโนโลยีราชมงคลอีสาน)	92.8067
	147	โครงการ : โครงการสนับสนุนค่าใช้จ่ายในการจัดการศึกษาตั้งแต่ระดับอนุบาลจนจบการศึกษาขั้นพื้นฐาน (มหาวิทยาลัยเทคโนโลยีราชมงคลอีสาน)	10.1903
	148	ผลผลิต : รายการค่าใช้จ่ายบุคลากรภาครัฐ ยกระดับคุณภาพการศึกษาและการเรียนรู้ตลอดชีวิต (จุฬาลงกรณ์มหาวิทยาลัย)	4,018.7232
	149	ผลผลิต : ผู้สำเร็จการศึกษาด้านสังคมศาสตร์ (จุฬาลงกรณ์มหาวิทยาลัย)	119.3770
	150	ผลผลิต : ผู้สำเร็จการศึกษาด้านวิทยาศาสตร์และเทคโนโลยี (จุฬาลงกรณ์มหาวิทยาลัย)	256.7905



ยุทธศาสตร์กระทรวง / เป้าหมายการให้บริการ	ผลผลิต - โครงการ		งบประมาณ ปี 2567
	151	ผลผลิต : ผู้สำเร็จการศึกษาด้านวิทยาศาสตร์สุขภาพ (จุฬาลงกรณ์มหาวิทยาลัย)	390.3679
	152	โครงการ : โครงการศูนย์ความเป็นเลิศด้านนวัตกรรมดิจิทัลและปัญญาประดิษฐ์เพื่อการแพทย์ด้านจิตเวช (จุฬาลงกรณ์มหาวิทยาลัย)	27.9286
	153	โครงการ : โครงการจัดตั้งศูนย์แปลผลข้อมูลพันธุกรรมแห่งชาติ สำหรับการแพทย์แม่นยำโรคมะเร็งและโรคเรื้อรัง (จุฬาลงกรณ์มหาวิทยาลัย)	307.0282
	154	โครงการ : โครงการแพลตฟอร์มการแพทย์แม่นยำแบบบูรณาการ เพื่อการป้องกัน วินิจฉัยและรักษาโรคเบาหวาน (Integrated precision medicine platform for prevention, diagnosis and treatment of diabetes) (จุฬาลงกรณ์มหาวิทยาลัย)	35.0000
	155	โครงการ : โครงการการพัฒนานวัตกรรมและเทคโนโลยีใหม่เพื่อสร้างศักยภาพในการแข่งขันด้านอุตสาหกรรมยา และการเข้าถึงของประชาชนไทย (จุฬาลงกรณ์มหาวิทยาลัย)	22.7000
	156	โครงการ : โครงการผลิตแพทย์เพิ่ม (จุฬาลงกรณ์มหาวิทยาลัย)	257.5001
	157	ผลผลิต : ผลงานการให้บริการวิชาการ (จุฬาลงกรณ์มหาวิทยาลัย)	6.9000
	158	โครงการ : โครงการสนับสนุนค่าใช้จ่ายในการจัดการศึกษาตั้งแต่ระดับอนุบาลจนจบการศึกษาขั้นพื้นฐาน (จุฬาลงกรณ์มหาวิทยาลัย)	17.1040
	159	ผลผลิต : รายการค่าใช้จ่ายบุคลากรภาครัฐ ยกระดับคุณภาพการศึกษาและการเรียนรู้ตลอดชีวิต (มหาวิทยาลัยเกษตรศาสตร์)	3,693.7421
	160	ผลผลิต : ผู้สำเร็จการศึกษาด้านสังคมศาสตร์ (มหาวิทยาลัยเกษตรศาสตร์)	67.6209
	161	ผลผลิต : ผู้สำเร็จการศึกษาด้านวิทยาศาสตร์และเทคโนโลยี (มหาวิทยาลัยเกษตรศาสตร์)	1,005.5755
	162	ผลผลิต : ผู้สำเร็จการศึกษาด้านวิทยาศาสตร์สุขภาพ (มหาวิทยาลัยเกษตรศาสตร์)	108.2144
	163	โครงการ : โครงการผลิตแพทย์เพิ่ม (มหาวิทยาลัยเกษตรศาสตร์)	143.6738
	164	โครงการ : โครงการสัตว์ปลอดโรค คนปลอดภัย จากโรคพิษสุนัขบ้าตามพระปณิธาน ศาสตราจารย์ ดร.สมเด็จเจ้าฟ้าฯ กรมพระศรีสวางควัฒน วรขัตติยราชนารี (มหาวิทยาลัยเกษตรศาสตร์)	68.3656
	165	โครงการ : โครงการสร้างความรอบรู้ด้านการผลิตวัคซีนชนิด Autogenous vaccine เพื่อปศุสัตว์ปลอดภัยและการควบคุมปัจจัยเสี่ยงที่คุกคามสุขภาพ (มหาวิทยาลัยเกษตรศาสตร์)	80.7044
	166	โครงการ : โครงการตรวจภูมิคุ้มกันที่มีต่อโรคพิษสุนัขบ้าในสุนัขและแมว เพื่อตอบสนองนโยบายการกำจัดโรคนี้ให้หมดไปในปี พ.ศ. 2573 (มหาวิทยาลัยเกษตรศาสตร์)	0.8566
	167	โครงการ : โครงการอุทยานการแพทย์ มหาวิทยาลัยเกษตรศาสตร์ (มหาวิทยาลัยเกษตรศาสตร์)	157.7518
	168	โครงการ : โครงการพัฒนาและเสริมสร้างศักยภาพทรัพยากรมนุษย์ (มหาวิทยาลัยเกษตรศาสตร์)	3.2750
	169	ผลผลิต : ผลงานการให้บริการวิชาการ (มหาวิทยาลัยเกษตรศาสตร์)	13.9717
	170	ผลผลิต : ผลงานทำนุบำรุงศิลปวัฒนธรรม (มหาวิทยาลัยเกษตรศาสตร์)	0.4275



ยุทธศาสตร์กระทรวง / เป้าหมายการให้บริการ	ผลผลิต - โครงการ		งบประมาณ ปี 2567
	171	โครงการ : โครงการสนับสนุนค่าใช้จ่ายในการจัดการศึกษาตั้งแต่ระดับอนุบาลจนจบการศึกษาขั้นพื้นฐาน (มหาวิทยาลัยเกษตรศาสตร์)	45.4596
	172	ผลผลิต : รายการค่าใช้จ่ายบุคลากรภาครัฐ ยกระดับคุณภาพการศึกษาและการเรียนรู้ตลอดชีวิต (มหาวิทยาลัยขอนแก่น)	3,946.5797
	173	ผลผลิต : ผู้สำเร็จการศึกษาด้านสังคมศาสตร์ (มหาวิทยาลัยขอนแก่น)	4.3755
	174	ผลผลิต : ผู้สำเร็จการศึกษาด้านวิทยาศาสตร์และเทคโนโลยี (มหาวิทยาลัยขอนแก่น)	379.4645
	175	ผลผลิต : ผู้สำเร็จการศึกษาด้านวิทยาศาสตร์สุขภาพ (มหาวิทยาลัยขอนแก่น)	180.3285
	176	โครงการ : โครงการผลิตแพทย์เพิ่ม (มหาวิทยาลัยขอนแก่น)	313.3035
	177	โครงการ : โครงการเพิ่มศักยภาพการให้บริการทางด้านสาธารณสุข (มหาวิทยาลัยขอนแก่น)	328.2984
	178	โครงการ : โครงการจัดตั้งศูนย์ความเป็นเลิศทางการแพทย์ (มหาวิทยาลัยขอนแก่น)	30.9630
	179	ผลผลิต : ผลงานการให้บริการวิชาการ (มหาวิทยาลัยขอนแก่น)	8.0780
	180	โครงการ : โครงการสนับสนุนค่าใช้จ่ายในการจัดการศึกษาตั้งแต่ระดับอนุบาลจนจบการศึกษาขั้นพื้นฐาน (มหาวิทยาลัยขอนแก่น)	30.2523
	181	ผลผลิต : รายการค่าใช้จ่ายบุคลากรภาครัฐ ยกระดับคุณภาพการศึกษาและการเรียนรู้ตลอดชีวิต (มหาวิทยาลัยเชียงใหม่)	4,645.7790
	182	โครงการ : โครงการแพลตฟอร์มการส่งเสริมศักยภาพการดูแลเด็กในยุคชีวิตวิถีใหม่ (มหาวิทยาลัยเชียงใหม่)	21.0073
	183	ผลผลิต : ผู้สำเร็จการศึกษาด้านสังคมศาสตร์ (มหาวิทยาลัยเชียงใหม่)	35.8588
	184	ผลผลิต : ผู้สำเร็จการศึกษาด้านวิทยาศาสตร์และเทคโนโลยี (มหาวิทยาลัยเชียงใหม่)	350.2962
	185	ผลผลิต : ผู้สำเร็จการศึกษาด้านวิทยาศาสตร์สุขภาพ (มหาวิทยาลัยเชียงใหม่)	311.6191
	186	โครงการ : โครงการยกระดับสมรรถนะการเป็นผู้รู้เท่าทันสื่อเพื่อรองรับศักยภาพทรัพยากรมนุษย์ของประเทศไทย : ระยะที่ 2 (มหาวิทยาลัยเชียงใหม่)	5.3780
	187	โครงการ : โครงการผลิตแพทย์เพิ่ม (มหาวิทยาลัยเชียงใหม่)	129.1006
	188	โครงการ : โครงการเพิ่มศักยภาพการให้บริการทางด้านสาธารณสุข (มหาวิทยาลัยเชียงใหม่)	258.1260
	189	ผลผลิต : ผลงานการให้บริการวิชาการ (มหาวิทยาลัยเชียงใหม่)	19.2746
	190	โครงการ : โครงการสนับสนุนค่าใช้จ่ายในการจัดการศึกษาตั้งแต่ระดับอนุบาลจนจบการศึกษาขั้นพื้นฐาน (มหาวิทยาลัยเชียงใหม่)	11.9206
	191	ผลผลิต : รายการค่าใช้จ่ายบุคลากรภาครัฐ ยกระดับคุณภาพการศึกษาและการเรียนรู้ตลอดชีวิต (มหาวิทยาลัยทักษิณ)	855.5784
	192	ผลผลิต : ผู้สำเร็จการศึกษาด้านสังคมศาสตร์ (มหาวิทยาลัยทักษิณ)	58.7693
	193	ผลผลิต : ผู้สำเร็จการศึกษาด้านวิทยาศาสตร์และเทคโนโลยี (มหาวิทยาลัยทักษิณ)	224.5944



ยุทธศาสตร์กระทรวง / เป้าหมายการให้บริการ	ผลผลิต - โครงการ		งบประมาณ ปี 2567
	194	ผลผลิต : ผู้สำเร็จการศึกษาด้านวิทยาศาสตร์สุขภาพ (มหาวิทยาลัยทักษิณ)	36.0963
	195	โครงการ : โครงการสนับสนุนค่าใช้จ่ายในการจัดการศึกษาตั้งแต่ระดับอนุบาลจนจบการศึกษาขั้นพื้นฐาน (มหาวิทยาลัยทักษิณ)	4.3098
	196	ผลผลิต : รายการค่าใช้จ่ายบุคลากรภาครัฐ ยกระดับคุณภาพการศึกษาและการเรียนรู้ตลอดชีวิต (มหาวิทยาลัยเทคโนโลยีพระจอมเกล้าธนบุรี)	1,097.3101
	197	ผลผลิต : ผู้สำเร็จการศึกษาด้านวิทยาศาสตร์และเทคโนโลยี (มหาวิทยาลัยเทคโนโลยีพระจอมเกล้าธนบุรี)	384.7848
	198	ผลผลิต : ผลงานการให้บริการวิชาการ (มหาวิทยาลัยเทคโนโลยีพระจอมเกล้าธนบุรี)	21.5500
	199	ผลผลิต : รายการค่าใช้จ่ายบุคลากรภาครัฐ ยกระดับคุณภาพการศึกษาและการเรียนรู้ตลอดชีวิต (มหาวิทยาลัยเทคโนโลยีพระจอมเกล้าพระนครเหนือ)	1,536.7707
	200	ผลผลิต : ผู้สำเร็จการศึกษาด้านวิทยาศาสตร์และเทคโนโลยี (มหาวิทยาลัยเทคโนโลยีพระจอมเกล้าพระนครเหนือ)	275.9254
	201	โครงการ : โครงการจัดตั้งมหาวิทยาลัยเทคโนโลยีพระจอมเกล้าพระนครเหนือ วิทยาเขตระยอง และวิทยาเขตปราจีนบุรี (มหาวิทยาลัยเทคโนโลยีพระจอมเกล้าพระนครเหนือ)	229.7468
	202	ผลผลิต : ผู้สำเร็จการศึกษาด้านวิทยาศาสตร์และเทคโนโลยี (มหาวิทยาลัยเทคโนโลยีสุรนารี)	633.9597
	203	โครงการ : โครงการผลิตแพทย์เพิ่ม (มหาวิทยาลัยเทคโนโลยีสุรนารี)	12.0000
	204	โครงการ : โครงการเพิ่มศักยภาพการให้บริการทางด้านสาธารณสุข (มหาวิทยาลัยเทคโนโลยีสุรนารี)	179.9100
	205	ผลผลิต : ผลงานการให้บริการวิชาการ (มหาวิทยาลัยเทคโนโลยีสุรนารี)	15.3513
	206	โครงการ : โครงการสนับสนุนค่าใช้จ่ายในการจัดการศึกษาตั้งแต่ระดับอนุบาลจนจบการศึกษาขั้นพื้นฐาน (มหาวิทยาลัยเทคโนโลยีสุรนารี)	5.6933
	207	ผลผลิต : รายการค่าใช้จ่ายบุคลากรภาครัฐ ยกระดับคุณภาพการศึกษาและการเรียนรู้ตลอดชีวิต (มหาวิทยาลัยธรรมศาสตร์)	3,074.3835
	208	ผลผลิต : ผู้สำเร็จการศึกษาด้านสังคมศาสตร์ (มหาวิทยาลัยธรรมศาสตร์)	38.5029
	209	ผลผลิต : ผู้สำเร็จการศึกษาด้านวิทยาศาสตร์และเทคโนโลยี (มหาวิทยาลัยธรรมศาสตร์)	286.1105
	210	ผลผลิต : ผู้สำเร็จการศึกษาด้านวิทยาศาสตร์สุขภาพ (มหาวิทยาลัยธรรมศาสตร์)	358.3421
	211	โครงการ : โครงการผลิตแพทย์เพิ่ม (มหาวิทยาลัยธรรมศาสตร์)	291.6899
	212	โครงการ : โครงการเพิ่มศักยภาพการให้บริการทางด้านสาธารณสุข (มหาวิทยาลัยธรรมศาสตร์)	959.3117
	213	โครงการ : โครงการสนับสนุนค่าใช้จ่ายในการจัดการศึกษาตั้งแต่ระดับอนุบาลจนจบการศึกษาขั้นพื้นฐาน (มหาวิทยาลัยธรรมศาสตร์)	5.8262
	214	ผลผลิต : รายการค่าใช้จ่ายบุคลากรภาครัฐ ยกระดับคุณภาพการศึกษาและการเรียนรู้ตลอดชีวิต (มหาวิทยาลัยบูรพา)	1,283.8515
	215	ผลผลิต : ผู้สำเร็จการศึกษาด้านสังคมศาสตร์ (มหาวิทยาลัยบูรพา)	66.2755



ยุทธศาสตร์กระทรวง / เป้าหมายการให้บริการ	ผลผลิต - โครงการ		งบประมาณ ปี 2567
	216	ผลผลิต : ผู้สำเร็จการศึกษาด้านวิทยาศาสตร์และเทคโนโลยี (มหาวิทยาลัยบูรพา)	170.2050
	217	ผลผลิต : ผู้สำเร็จการศึกษาด้านวิทยาศาสตร์สุขภาพ (มหาวิทยาลัยบูรพา)	105.9961
	218	โครงการ : โครงการผลิตแพทย์เพิ่ม (มหาวิทยาลัยบูรพา)	73.6000
	219	โครงการ : โครงการสนับสนุนค่าใช้จ่ายในการจัดการศึกษาตั้งแต่ระดับอนุบาลจนจบการศึกษาขั้นพื้นฐาน (มหาวิทยาลัยบูรพา)	21.2504
	220	ผลผลิต : รายการค่าใช้จ่ายบุคลากรภาครัฐ ยกระดับคุณภาพการศึกษาและการเรียนรู้ตลอดชีวิต (มหาวิทยาลัยพะเยา)	823.5827
	221	ผลผลิต : ผู้สำเร็จการศึกษาด้านสังคมศาสตร์ (มหาวิทยาลัยพะเยา)	10.6726
	222	ผลผลิต : ผู้สำเร็จการศึกษาด้านวิทยาศาสตร์และเทคโนโลยี (มหาวิทยาลัยพะเยา)	107.4738
	223	ผลผลิต : ผู้สำเร็จการศึกษาด้านวิทยาศาสตร์สุขภาพ (มหาวิทยาลัยพะเยา)	115.4706
	224	โครงการ : โครงการสนับสนุนค่าใช้จ่ายในการจัดการศึกษาตั้งแต่ระดับอนุบาลจนจบการศึกษาขั้นพื้นฐาน (มหาวิทยาลัยพะเยา)	5.8123
	225	ผลผลิต : รายการค่าใช้จ่ายบุคลากรภาครัฐ ยกระดับคุณภาพการศึกษาและการเรียนรู้ตลอดชีวิต (มหาวิทยาลัยมหิดล)	10,221.8557
	226	ผลผลิต : ผู้สำเร็จการศึกษาด้านสังคมศาสตร์ (มหาวิทยาลัยมหิดล)	50.8675
	227	ผลผลิต : ผู้สำเร็จการศึกษาด้านวิทยาศาสตร์สุขภาพ (มหาวิทยาลัยมหิดล)	536.1836
	228	ผลผลิต : ผู้สำเร็จการศึกษาด้านวิทยาศาสตร์และเทคโนโลยี (มหาวิทยาลัยมหิดล)	489.5644
	229	ผลผลิต : ผลงานการให้บริการวิชาการ (มหาวิทยาลัยมหิดล)	158.7448
	230	โครงการ : โครงการสนับสนุนค่าใช้จ่ายในการจัดการศึกษาตั้งแต่ระดับอนุบาลจนจบการศึกษาขั้นพื้นฐาน (มหาวิทยาลัยมหิดล)	2.4169
	231	ผลผลิต : รายการค่าใช้จ่ายบุคลากรภาครัฐ ยกระดับคุณภาพการศึกษาและการเรียนรู้ตลอดชีวิต (มหาวิทยาลัยแม่โจ้)	936.4228
	232	ผลผลิต : ผู้สำเร็จการศึกษาด้านสังคมศาสตร์ (มหาวิทยาลัยแม่โจ้)	35.8611
	233	ผลผลิต : ผู้สำเร็จการศึกษาด้านวิทยาศาสตร์และเทคโนโลยี (มหาวิทยาลัยแม่โจ้)	384.8649
	234	ผลผลิต : ผลงานการให้บริการวิชาการ (มหาวิทยาลัยแม่โจ้)	35.0440
	235	ผลผลิต : รายการค่าใช้จ่ายบุคลากรภาครัฐ ยกระดับคุณภาพการศึกษาและการเรียนรู้ตลอดชีวิต (มหาวิทยาลัยแม่ฟ้าหลวง)	1,295.2698
	236	ผลผลิต : ผู้สำเร็จการศึกษาด้านวิทยาศาสตร์และเทคโนโลยี (มหาวิทยาลัยแม่ฟ้าหลวง)	102.7405
	237	ผลผลิต : ผู้สำเร็จการศึกษาด้านวิทยาศาสตร์สุขภาพ (มหาวิทยาลัยแม่ฟ้าหลวง)	146.5996
	238	โครงการ : โครงการการพัฒนาทักษะแรงงานภาคเกษตรเพื่อยกระดับการผลิตและแปรรูปในพื้นที่ภาคเหนือตอนบน (มหาวิทยาลัยแม่ฟ้าหลวง)	1.5912



ยุทธศาสตร์กระทรวง / เป้าหมายการให้บริการ	ผลผลิต - โครงการ		งบประมาณ ปี 2567
	239	โครงการ : โครงการการใช้เทคโนโลยีโลกเสมือนจริงเพื่อส่งเสริมศักยภาพการเรียนรู้สำหรับ S.M.A.R.T Nurses ในศตวรรษที่ 21 (The Use of Immersive Technology to Improve the Learning Potential of S.M.A.R.T Nurses in the 21st Century) (มหาวิทยาลัยแม่ฟ้าหลวง)	2.9689
	240	โครงการ : โครงการส่งเสริมการใช้เทคโนโลยีแห่งอนาคตด้านสุขภาพสำหรับผู้สูงอายุเพื่อเพิ่มพูนทักษะความรู้ด้านสุขภาพแบบครบวงจร (มหาวิทยาลัยแม่ฟ้าหลวง)	14.3888
	241	โครงการ : โครงการการพัฒนาครูมัธยมศึกษาตอนต้นในจังหวัดเชียงรายให้เป็น Learning Coach ผ่านการจัดการเรียนการสอนแบบ Active Learning ขับเคลื่อนด้วยชุมชน การเรียนรู้ทางวิชาชีพ (PLC) เพื่อรองรับการเปลี่ยนแปลงสู่ศตวรรษที่ 21 ปีที่สอง (มหาวิทยาลัยแม่ฟ้าหลวง)	7.1312
	242	โครงการ : โครงการการจัดการเรียนการสอนรายวิชาแบบบูรณาการ โดยใช้ STEM ศึกษา เพื่อยกระดับคุณภาพการสอนของครูในโรงเรียนชายขอบ จังหวัดเชียงราย (มหาวิทยาลัยแม่ฟ้าหลวง)	6.6416
	243	โครงการ : โครงการการพัฒนาศักยภาพความรู้ด้านสุขภาพทางเพศเพื่อการป้องกันและแก้ไขการตั้งครรภ์ไม่พึงประสงค์ในวัยรุ่น จังหวัดเชียงราย (มหาวิทยาลัยแม่ฟ้าหลวง)	0.9764
	244	โครงการ : โครงการเสริมสร้างการดูแลผู้สูงอายุระยะกลาง: บูรณาการระบบบริการแบบไร้รอยต่อจากโรงพยาบาลสู่ชุมชนพื้นที่จังหวัดเชียงราย (มหาวิทยาลัยแม่ฟ้าหลวง)	1.0000
	245	โครงการ : โครงการผลิตแพทย์เพิ่ม (มหาวิทยาลัยแม่ฟ้าหลวง)	71.2000
	246	โครงการ : โครงการเพิ่มศักยภาพการให้บริการทางด้านสาธารณสุข (มหาวิทยาลัยแม่ฟ้าหลวง)	109.2137
	247	โครงการ : โครงการพัฒนาเครือข่ายการดูแลและส่งเสริมสุขภาพแม่และเด็กกลุ่มชนชาติพันธุ์ชายขอบ (มหาวิทยาลัยแม่ฟ้าหลวง)	2.0500
	248	ผลผลิต : รายการค่าใช้จ่ายบุคลากรภาครัฐ ยกระดับคุณภาพการศึกษาและการเรียนรู้ตลอดชีวิต (มหาวิทยาลัยวลัยลักษณ์)	1,008.9634
	249	ผลผลิต : ผู้สำเร็จการศึกษาด้านสังคมศาสตร์ (มหาวิทยาลัยวลัยลักษณ์)	11.9773
	250	ผลผลิต : ผู้สำเร็จการศึกษาด้านวิทยาศาสตร์และเทคโนโลยี (มหาวิทยาลัยวลัยลักษณ์)	244.1470
	251	ผลผลิต : ผู้สำเร็จการศึกษาด้านวิทยาศาสตร์สุขภาพ (มหาวิทยาลัยวลัยลักษณ์)	281.5728
	252	โครงการ : โครงการเพิ่มศักยภาพการให้บริการทางด้านสาธารณสุข (มหาวิทยาลัยวลัยลักษณ์)	207.1365
	253	ผลผลิต : ผลงานการให้บริการวิชาการ (มหาวิทยาลัยวลัยลักษณ์)	18.2475
	254	ผลผลิต : รายการค่าใช้จ่ายบุคลากรภาครัฐ ยกระดับคุณภาพการศึกษาและการเรียนรู้ตลอดชีวิต (มหาวิทยาลัยศรีนครินทรวิโรฒ)	2,596.5768
	255	ผลผลิต : ผู้สำเร็จการศึกษาด้านสังคมศาสตร์ (มหาวิทยาลัยศรีนครินทรวิโรฒ)	513.5859
	256	ผลผลิต : ผู้สำเร็จการศึกษาด้านวิทยาศาสตร์และเทคโนโลยี (มหาวิทยาลัยศรีนครินทรวิโรฒ)	122.7677
	257	ผลผลิต : ผู้สำเร็จการศึกษาด้านวิทยาศาสตร์สุขภาพ (มหาวิทยาลัยศรีนครินทรวิโรฒ)	142.0885

ยุทธศาสตร์กระทรวง / เป้าหมายการให้บริการ	ผลผลิต - โครงการ		งบประมาณ ปี 2567
	258	โครงการ : โครงการผลิตแพทย์เพิ่ม (มหาวิทยาลัยศรีนครินทรวิโรฒ)	365.4034
	259	โครงการ : โครงการจัดตั้งศูนย์ความเป็นเลิศทางการแพทย์ (มหาวิทยาลัยศรีนครินทรวิโรฒ)	3.1000
	260	โครงการ : โครงการเพิ่มศักยภาพการให้บริการทางด้านสาธารณสุข (มหาวิทยาลัยศรีนครินทรวิโรฒ)	205.8980
	261	โครงการ : โครงการพัฒนาศูนย์การแพทย์ปัญญาชนทฤษฎีสุขภาพ (มหาวิทยาลัยศรีนครินทรวิโรฒ)	121.2981
	262	โครงการ : โครงการสนับสนุนค่าใช้จ่ายในการจัดการศึกษาตั้งแต่ระดับอนุบาลจนจบการศึกษาขั้นพื้นฐาน (มหาวิทยาลัยศรีนครินทรวิโรฒ)	73.6279
	263	ผลผลิต : รายการค่าใช้จ่ายบุคลากรภาครัฐ ยกระดับคุณภาพการศึกษาและการเรียนรู้ตลอดชีวิต (มหาวิทยาลัยศิลปากร)	1,294.7387
	264	ผลผลิต : ผู้สำเร็จการศึกษาด้านสังคมศาสตร์ (มหาวิทยาลัยศิลปากร)	200.6367
	265	ผลผลิต : ผู้สำเร็จการศึกษาด้านวิทยาศาสตร์และเทคโนโลยี (มหาวิทยาลัยศิลปากร)	64.5561
	266	ผลผลิต : ผู้สำเร็จการศึกษาด้านวิทยาศาสตร์สุขภาพ (มหาวิทยาลัยศิลปากร)	7.0194
	267	โครงการ : โครงการสนับสนุนค่าใช้จ่ายในการจัดการศึกษาตั้งแต่ระดับอนุบาลจนจบการศึกษาขั้นพื้นฐาน (มหาวิทยาลัยศิลปากร)	10.6096
	268	โครงการ : โครงการพัฒนาตามศักยภาพของพื้นที่ (มหาวิทยาลัยสงขลานครินทร์)	0.8197
	269	ผลผลิต : รายการค่าใช้จ่ายบุคลากรภาครัฐ ยกระดับคุณภาพการศึกษาและการเรียนรู้ตลอดชีวิต (มหาวิทยาลัยสงขลานครินทร์)	4,114.4841
	270	ผลผลิต : ผู้สำเร็จการศึกษาด้านสังคมศาสตร์ (มหาวิทยาลัยสงขลานครินทร์)	57.3856
	271	ผลผลิต : ผู้สำเร็จการศึกษาด้านวิทยาศาสตร์และเทคโนโลยี (มหาวิทยาลัยสงขลานครินทร์)	394.3331
	272	ผลผลิต : ผู้สำเร็จการศึกษาด้านวิทยาศาสตร์สุขภาพ (มหาวิทยาลัยสงขลานครินทร์)	81.3484
	273	โครงการ : โครงการศูนย์ความเป็นเลิศด้านโรคมะเร็ง (มหาวิทยาลัยสงขลานครินทร์)	231.0000
	274	โครงการ : โครงการพัฒนาการผ่าตัดแบบไม่ต้องพักฟื้นในโรงพยาบาล หรือ One Day Surgery (ODS) (มหาวิทยาลัยสงขลานครินทร์)	37.1100
	275	โครงการ : โครงการผลิตแพทย์เพิ่ม (มหาวิทยาลัยสงขลานครินทร์)	100.1006
	276	ผลผลิต : ผลงานการให้บริการวิชาการ (มหาวิทยาลัยสงขลานครินทร์)	4.8000
	277	โครงการ : โครงการสนับสนุนค่าใช้จ่ายในการจัดการศึกษาตั้งแต่ระดับอนุบาลจนจบการศึกษาขั้นพื้นฐาน (มหาวิทยาลัยสงขลานครินทร์)	12.3880
	278	ผลผลิต : รายการค่าใช้จ่ายบุคลากรภาครัฐ ยกระดับคุณภาพการศึกษาและการเรียนรู้ตลอดชีวิต (มหาวิทยาลัยสวนดุสิต)	658.0108
	279	โครงการ : โครงการพัฒนาศักยภาพคนตลอดช่วงชีวิต (มหาวิทยาลัยสวนดุสิต)	7.8732
	280	โครงการ : โครงการอบรมเชิงปฏิบัติการ Change : เปลี่ยนเด็กไทยให้ Strong (มหาวิทยาลัยสวนดุสิต)	1.2000
	281	ผลผลิต : ผู้สำเร็จการศึกษาด้านสังคมศาสตร์ (มหาวิทยาลัยสวนดุสิต)	203.2972





ยุทธศาสตร์กระทรวง / เป้าหมายการให้บริการ	ผลผลิต - โครงการ		งบประมาณ ปี 2567
	282	ผลผลิต : ผู้สำเร็จการศึกษาด้านวิทยาศาสตร์และเทคโนโลยี (มหาวิทยาลัยสวนดุสิต)	144.1984
	283	ผลผลิต : ผู้สำเร็จการศึกษาด้านวิทยาศาสตร์สุขภาพ (มหาวิทยาลัยสวนดุสิต)	3.8828
	284	โครงการ : โครงการพัฒนาระดับธุรกิจร้านอาหารให้มีความรู้ด้านสุขภาพอาหารตามกฎกระทรวงสาธารณสุข (มหาวิทยาลัยสวนดุสิต)	0.3000
	285	โครงการ : โครงการ Learn and Earn: Happy Aging เรียนรู้และสร้างงาน เพิ่มคุณค่าผู้สูงอายุ (มหาวิทยาลัยสวนดุสิต)	0.8424
	286	ผลผลิต : ผลงานการให้บริการวิชาการ (มหาวิทยาลัยสวนดุสิต)	3.9428
	287	โครงการ : โครงการสนับสนุนค่าใช้จ่ายในการจัดการศึกษาตั้งแต่ระดับอนุบาลจนจบการศึกษาขั้นพื้นฐาน (มหาวิทยาลัยสวนดุสิต)	8.8967
	288	ผลผลิต : รายการค่าใช้จ่ายบุคลากรภาครัฐ พัฒนาด้านสาธารณสุขและสร้างเสริมสุขภาพเชิงรุก (สถาบันการพยาบาลศรีสวรินทิรา สภากาชาดไทย)	123.1731
	289	ผลผลิต : ผู้สำเร็จการศึกษาด้านวิทยาศาสตร์สุขภาพ (สถาบันการพยาบาลศรีสวรินทิรา สภากาชาดไทย)	123.5983
	290	ผลผลิต : ผลงานการให้บริการวิชาการ (สถาบันการพยาบาลศรีสวรินทิรา สภากาชาดไทย)	0.9405
	291	ผลผลิต : รายการค่าใช้จ่ายบุคลากรภาครัฐ ยกระดับคุณภาพการศึกษาและการเรียนรู้ตลอดชีวิต (สถาบันดนตรีกัลยาณีวัฒนา)	28.1715
	292	ผลผลิต : ผู้สำเร็จการศึกษาด้านสังคมศาสตร์ (สถาบันดนตรีกัลยาณีวัฒนา)	113.3357
	293	ผลผลิต : ผลงานการให้บริการวิชาการ (สถาบันดนตรีกัลยาณีวัฒนา)	6.5000
	294	ผลผลิต : ผลงานทำนุบำรุงศิลปวัฒนธรรม (สถาบันดนตรีกัลยาณีวัฒนา)	10.5000
	295	ผลผลิต : รายการค่าใช้จ่ายบุคลากรภาครัฐ (สถาบันเทคโนโลยีจิตรลดา)	92.4397
	296	ผลผลิต : ผู้สำเร็จการศึกษาด้านสังคมศาสตร์ (สถาบันเทคโนโลยีจิตรลดา)	33.1550
	297	ผลผลิต : ผู้สำเร็จการศึกษาด้านวิทยาศาสตร์และเทคโนโลยี (สถาบันเทคโนโลยีจิตรลดา)	56.4494
	298	โครงการ : โครงการจัดตั้งศูนย์การเรียนรู้เกษตรนวัตกรรม สถาบันเทคโนโลยีจิตรลดา (สถาบันเทคโนโลยีจิตรลดา)	8.6919
	299	ผลผลิต : ผู้สำเร็จการศึกษาระดับต่ำกว่าปริญญาตรี (สถาบันเทคโนโลยีจิตรลดา)	52.9271
	300	ผลผลิต : ผลงานการให้บริการวิชาการ (สถาบันเทคโนโลยีจิตรลดา)	1.3496
	301	ผลผลิต : ผลงานทำนุบำรุงศิลปวัฒนธรรม (สถาบันเทคโนโลยีจิตรลดา)	0.9759
	302	ผลผลิต : รายการค่าใช้จ่ายบุคลากรภาครัฐ ยกระดับคุณภาพการศึกษาและการเรียนรู้ตลอดชีวิต (สถาบันเทคโนโลยีพระจอมเกล้าเจ้าคุณทหารลาดกระบัง)	1,443.6364
	303	ผลผลิต : ผู้สำเร็จการศึกษาด้านวิทยาศาสตร์และเทคโนโลยี (สถาบันเทคโนโลยีพระจอมเกล้าเจ้าคุณทหารลาดกระบัง)	709.4873



ยุทธศาสตร์กระทรวง / เป้าหมายการให้บริการ	ผลผลิต - โครงการ		งบประมาณ ปี 2567
	304	โครงการ : โครงการพัฒนาและผลิตกำลังคนของประเทศ เพื่อรองรับนโยบาย Thailand 4.0 (สถาบันเทคโนโลยีพระจอมเกล้าเจ้าคุณทหารลาดกระบัง)	3.2000
	305	ผลผลิต : รายการค่าใช้จ่ายบุคลากรภาครัฐ ยกระดับคุณภาพการศึกษาและการเรียนรู้ตลอดชีวิต (สถาบันบัณฑิตพัฒนบริหารศาสตร์)	381.9015
	306	ผลผลิต : ผู้สำเร็จการศึกษาด้านสังคมศาสตร์ (สถาบันบัณฑิตพัฒนบริหารศาสตร์)	140.6716
	307	ผลผลิต : ผู้สำเร็จการศึกษาด้านวิทยาศาสตร์และเทคโนโลยี (สถาบันบัณฑิตพัฒนบริหารศาสตร์)	12.5581
	308	ผลผลิต : ผลงานการให้บริการวิชาการ (สถาบันบัณฑิตพัฒนบริหารศาสตร์)	1.9340
	309	ผลผลิต : รายการค่าใช้จ่ายบุคลากรภาครัฐ ยกระดับคุณภาพการศึกษาและการเรียนรู้ตลอดชีวิต (มหาวิทยาลัยมหาจุฬาลงกรณราชวิทยาลัย)	668.5953
	310	ผลผลิต : ผู้สำเร็จการศึกษาด้านสังคมศาสตร์ (มหาวิทยาลัยมหาจุฬาลงกรณราชวิทยาลัย)	933.4492
	311	ผลผลิต : รายการค่าใช้จ่ายบุคลากรภาครัฐ ยกระดับคุณภาพการศึกษาและการเรียนรู้ตลอดชีวิต (มหาวิทยาลัยมหามกุฏราชวิทยาลัย)	291.3865
	312	ผลผลิต : ผู้สำเร็จการศึกษาด้านสังคมศาสตร์ (มหาวิทยาลัยมหามกุฏราชวิทยาลัย)	398.8915
	313	ผลผลิต : รายการค่าใช้จ่ายบุคลากรภาครัฐ ยกระดับคุณภาพการศึกษาและการเรียนรู้ตลอดชีวิต (มหาวิทยาลัยราชภัฏกาญจนบุรี)	201.8499
	314	ผลผลิต : ผู้สำเร็จการศึกษาด้านสังคมศาสตร์ (มหาวิทยาลัยราชภัฏกาญจนบุรี)	44.4955
	315	ผลผลิต : ผู้สำเร็จการศึกษาด้านวิทยาศาสตร์และเทคโนโลยี (มหาวิทยาลัยราชภัฏกาญจนบุรี)	103.9049
	316	ผลผลิต : มหาวิทยาลัยราชภัฏเพื่อการพัฒนาท้องถิ่น (มหาวิทยาลัยราชภัฏกาญจนบุรี)	39.0113
	317	โครงการ : โครงการสนับสนุนค่าใช้จ่ายในการจัดการศึกษาตั้งแต่ระดับอนุบาลจนจบการศึกษาขั้นพื้นฐาน (มหาวิทยาลัยราชภัฏกาญจนบุรี)	3.5797
	318	ผลผลิต : รายการค่าใช้จ่ายบุคลากรภาครัฐ ยกระดับคุณภาพการศึกษาและการเรียนรู้ตลอดชีวิต (มหาวิทยาลัยราชภัฏกำแพงเพชร)	248.1812
	319	ผลผลิต : ผู้สำเร็จการศึกษาด้านสังคมศาสตร์ (มหาวิทยาลัยราชภัฏกำแพงเพชร)	47.2940
	320	ผลผลิต : ผู้สำเร็จการศึกษาด้านวิทยาศาสตร์และเทคโนโลยี (มหาวิทยาลัยราชภัฏกำแพงเพชร)	57.7625
	321	ผลผลิต : ผู้สำเร็จการศึกษาด้านวิทยาศาสตร์สุขภาพ (มหาวิทยาลัยราชภัฏกำแพงเพชร)	39.4090
	322	ผลผลิต : มหาวิทยาลัยราชภัฏเพื่อการพัฒนาท้องถิ่น (มหาวิทยาลัยราชภัฏกำแพงเพชร)	36.2699
	323	โครงการ : โครงการสนับสนุนค่าใช้จ่ายในการจัดการศึกษาตั้งแต่ระดับอนุบาลจนจบการศึกษาขั้นพื้นฐาน (มหาวิทยาลัยราชภัฏกำแพงเพชร)	0.4674
	324	ผลผลิต : รายการค่าใช้จ่ายบุคลากรภาครัฐ ยกระดับคุณภาพการศึกษาและการเรียนรู้ตลอดชีวิต (มหาวิทยาลัยราชภัฏจันทรเกษม)	311.2052
	325	ผลผลิต : ผู้สำเร็จการศึกษาด้านสังคมศาสตร์ (มหาวิทยาลัยราชภัฏจันทรเกษม)	21.2281
	326	ผลผลิต : ผู้สำเร็จการศึกษาด้านวิทยาศาสตร์และเทคโนโลยี (มหาวิทยาลัยราชภัฏจันทรเกษม)	64.9582



ยุทธศาสตร์กระทรวง / เป้าหมายการให้บริการ	ผลผลิต - โครงการ	งบประมาณ ปี 2567
	327 ผลผลิต : มหาวิทยาลัยราชภัฏเพื่อการพัฒนาท้องถิ่น (มหาวิทยาลัยราชภัฏจันทรเกษม)	38.5500
	328 โครงการ : โครงการสนับสนุนค่าใช้จ่ายในการจัดการศึกษาตั้งแต่ระดับอนุบาลจนจบการศึกษาขั้นพื้นฐาน (มหาวิทยาลัยราชภัฏจันทรเกษม)	1.0850
	329 ผลผลิต : รายการค่าใช้จ่ายบุคลากรภาครัฐ ยกระดับคุณภาพการศึกษาและการเรียนรู้ตลอดชีวิต (มหาวิทยาลัยราชภัฏชัยภูมิ)	102.5156
	330 ผลผลิต : ผู้สำเร็จการศึกษาด้านวิทยาศาสตร์สุขภาพ (มหาวิทยาลัยราชภัฏชัยภูมิ)	18.8370
	331 ผลผลิต : ผู้สำเร็จการศึกษาด้านสังคมศาสตร์ (มหาวิทยาลัยราชภัฏชัยภูมิ)	103.8768
	332 ผลผลิต : ผู้สำเร็จการศึกษาด้านวิทยาศาสตร์และเทคโนโลยี (มหาวิทยาลัยราชภัฏชัยภูมิ)	39.1502
	333 ผลผลิต : มหาวิทยาลัยราชภัฏเพื่อการพัฒนาท้องถิ่น (มหาวิทยาลัยราชภัฏชัยภูมิ)	33.6329
	334 ผลผลิต : รายการค่าใช้จ่ายบุคลากรภาครัฐ ยกระดับคุณภาพการศึกษาและการเรียนรู้ตลอดชีวิต (มหาวิทยาลัยราชภัฏเชียงราย)	419.0830
	335 ผลผลิต : ผู้สำเร็จการศึกษาด้านสังคมศาสตร์ (มหาวิทยาลัยราชภัฏเชียงราย)	51.4038
	336 ผลผลิต : ผู้สำเร็จการศึกษาด้านวิทยาศาสตร์และเทคโนโลยี (มหาวิทยาลัยราชภัฏเชียงราย)	57.6715
	337 ผลผลิต : ผู้สำเร็จการศึกษาด้านวิทยาศาสตร์สุขภาพ (มหาวิทยาลัยราชภัฏเชียงราย)	18.1011
	338 ผลผลิต : มหาวิทยาลัยราชภัฏเพื่อการพัฒนาท้องถิ่น (มหาวิทยาลัยราชภัฏเชียงราย)	39.9012
	339 ผลผลิต : ผลงานการให้บริการวิชาการ (มหาวิทยาลัยราชภัฏเชียงราย)	8.3506
	340 โครงการ : โครงการพัฒนาอปท. รัชกาลที่ 9 (มหาวิทยาลัยราชภัฏเชียงราย)	3.9362
	341 โครงการ : โครงการสนับสนุนค่าใช้จ่ายในการจัดการศึกษาตั้งแต่ระดับอนุบาลจนจบการศึกษาขั้นพื้นฐาน (มหาวิทยาลัยราชภัฏเชียงราย)	2.8957
	342 ผลผลิต : รายการค่าใช้จ่ายบุคลากรภาครัฐ ยกระดับคุณภาพการศึกษาและการเรียนรู้ตลอดชีวิต (มหาวิทยาลัยราชภัฏเชียงใหม่)	482.9906
	343 ผลผลิต : ผู้สำเร็จการศึกษาด้านสังคมศาสตร์ (มหาวิทยาลัยราชภัฏเชียงใหม่)	108.0245
	344 ผลผลิต : ผู้สำเร็จการศึกษาด้านวิทยาศาสตร์และเทคโนโลยี (มหาวิทยาลัยราชภัฏเชียงใหม่)	28.5602
	345 ผลผลิต : ผลงานการให้บริการวิชาการ (มหาวิทยาลัยราชภัฏเชียงใหม่)	10.5381
	346 ผลผลิต : มหาวิทยาลัยราชภัฏเพื่อการพัฒนาท้องถิ่น (มหาวิทยาลัยราชภัฏเชียงใหม่)	48.6689
	347 โครงการ : โครงการสนับสนุนค่าใช้จ่ายในการจัดการศึกษาตั้งแต่ระดับอนุบาลจนจบการศึกษาขั้นพื้นฐาน (มหาวิทยาลัยราชภัฏเชียงใหม่)	3.4768
	348 ผลผลิต : รายการค่าใช้จ่ายบุคลากรภาครัฐ ยกระดับคุณภาพการศึกษาและการเรียนรู้ตลอดชีวิต (มหาวิทยาลัยราชภัฏเทพสตรี)	259.4910
	349 ผลผลิต : ผู้สำเร็จการศึกษาด้านสังคมศาสตร์ (มหาวิทยาลัยราชภัฏเทพสตรี)	71.0575
	350 ผลผลิต : ผู้สำเร็จการศึกษาด้านวิทยาศาสตร์และเทคโนโลยี (มหาวิทยาลัยราชภัฏเทพสตรี)	32.6955

ยุทธศาสตร์กระทรวง / เป้าหมายการให้บริการ	ผลผลิต - โครงการ		งบประมาณ ปี 2567
	351	ผลผลิต : มหาวิทยาลัยราชภัฏเพื่อการพัฒนาท้องถิ่น (มหาวิทยาลัยราชภัฏเทพสตรี)	39.5078
	352	โครงการ : โครงการสนับสนุนค่าใช้จ่ายในการจัดการศึกษาตั้งแต่ระดับอนุบาลจนจบการศึกษาขั้นพื้นฐาน (มหาวิทยาลัยราชภัฏเทพสตรี)	9.0605
	353	ผลผลิต : รายการค่าใช้จ่ายบุคลากรภาครัฐ ยกระดับคุณภาพการศึกษาและการเรียนรู้ตลอดชีวิต (มหาวิทยาลัยราชภัฏธนบุรี)	231.7492
	354	ผลผลิต : ผู้สำเร็จการศึกษาด้านสังคมศาสตร์ (มหาวิทยาลัยราชภัฏธนบุรี)	14.4429
	355	ผลผลิต : ผู้สำเร็จการศึกษาด้านวิทยาศาสตร์และเทคโนโลยี (มหาวิทยาลัยราชภัฏธนบุรี)	118.6607
	356	ผลผลิต : มหาวิทยาลัยราชภัฏเพื่อการพัฒนาท้องถิ่น (มหาวิทยาลัยราชภัฏธนบุรี)	34.6902
	357	โครงการ : โครงการสนับสนุนค่าใช้จ่ายในการจัดการศึกษาตั้งแต่ระดับอนุบาลจนจบการศึกษาขั้นพื้นฐาน (มหาวิทยาลัยราชภัฏธนบุรี)	0.9092
	358	ผลผลิต : รายการค่าใช้จ่ายบุคลากรภาครัฐ ยกระดับคุณภาพการศึกษาและการเรียนรู้ตลอดชีวิต (มหาวิทยาลัยราชภัฏนครปฐม)	348.7682
	359	ผลผลิต : ผู้สำเร็จการศึกษาด้านสังคมศาสตร์ (มหาวิทยาลัยราชภัฏนครปฐม)	53.5436
	360	ผลผลิต : ผู้สำเร็จการศึกษาด้านวิทยาศาสตร์และเทคโนโลยี (มหาวิทยาลัยราชภัฏนครปฐม)	82.6498
	361	ผลผลิต : ผู้สำเร็จการศึกษาด้านวิทยาศาสตร์สุขภาพ (มหาวิทยาลัยราชภัฏนครปฐม)	2.6180
	362	ผลผลิต : มหาวิทยาลัยราชภัฏเพื่อการพัฒนาท้องถิ่น (มหาวิทยาลัยราชภัฏนครปฐม)	43.9773
	363	โครงการ : โครงการสนับสนุนค่าใช้จ่ายในการจัดการศึกษาตั้งแต่ระดับอนุบาลจนจบการศึกษาขั้นพื้นฐาน (มหาวิทยาลัยราชภัฏนครปฐม)	5.0679
	364	ผลผลิต : รายการค่าใช้จ่ายบุคลากรภาครัฐ ยกระดับคุณภาพการศึกษาและการเรียนรู้ตลอดชีวิต (มหาวิทยาลัยราชภัฏนครราชสีมา)	366.7915
	365	โครงการ : โครงการเตรียมความพร้อมสู่การทำงานของนักศึกษาและบัณฑิตพิการ มหาวิทยาลัยราชภัฏนครราชสีมา (มหาวิทยาลัยราชภัฏนครราชสีมา)	0.3482
	366	ผลผลิต : ผู้สำเร็จการศึกษาด้านสังคมศาสตร์ (มหาวิทยาลัยราชภัฏนครราชสีมา)	50.9397
	367	ผลผลิต : ผู้สำเร็จการศึกษาด้านวิทยาศาสตร์และเทคโนโลยี (มหาวิทยาลัยราชภัฏนครราชสีมา)	3.8235
	368	ผลผลิต : ผู้สำเร็จการศึกษาด้านวิทยาศาสตร์สุขภาพ (มหาวิทยาลัยราชภัฏนครราชสีมา)	28.5854
	369	ผลผลิต : มหาวิทยาลัยราชภัฏเพื่อการพัฒนาท้องถิ่น (มหาวิทยาลัยราชภัฏนครราชสีมา)	39.0604
	370	โครงการ : โครงการสนับสนุนค่าใช้จ่ายในการจัดการศึกษาตั้งแต่ระดับอนุบาลจนจบการศึกษาขั้นพื้นฐาน (มหาวิทยาลัยราชภัฏนครราชสีมา)	6.0493
	371	ผลผลิต : รายการค่าใช้จ่ายบุคลากรภาครัฐ ยกระดับคุณภาพการศึกษาและการเรียนรู้ตลอดชีวิต (มหาวิทยาลัยราชภัฏนครศรีธรรมราช)	309.3083
	372	ผลผลิต : ผู้สำเร็จการศึกษาด้านสังคมศาสตร์ (มหาวิทยาลัยราชภัฏนครศรีธรรมราช)	34.6138
	373	ผลผลิต : ผู้สำเร็จการศึกษาด้านวิทยาศาสตร์และเทคโนโลยี (มหาวิทยาลัยราชภัฏนครศรีธรรมราช)	76.0735





ยุทธศาสตร์กระทรวง / เป้าหมายการให้บริการ	ผลผลิต - โครงการ	งบประมาณ ปี 2567
	374 ผลผลิต : มหาวิทยาลัยราชภัฏเพื่อการพัฒนาท้องถิ่น (มหาวิทยาลัยราชภัฏนครศรีธรรมราช)	35.2342
	375 โครงการ : โครงการสนับสนุนค่าใช้จ่ายในการจัดการศึกษาตั้งแต่ระดับอนุบาลจนจบการศึกษาขั้นพื้นฐาน (มหาวิทยาลัยราชภัฏนครศรีธรรมราช)	2.9538
	376 ผลผลิต : รายการค่าใช้จ่ายบุคลากรภาครัฐ ยกระดับคุณภาพการศึกษาและการเรียนรู้ตลอดชีวิต (มหาวิทยาลัยราชภัฏนครสวรรค์)	362.9075
	377 ผลผลิต : ผู้สำเร็จการศึกษาด้านสังคมศาสตร์ (มหาวิทยาลัยราชภัฏนครสวรรค์)	158.5767
	378 ผลผลิต : ผู้สำเร็จการศึกษาด้านวิทยาศาสตร์และเทคโนโลยี (มหาวิทยาลัยราชภัฏนครสวรรค์)	81.4861
	379 ผลผลิต : มหาวิทยาลัยราชภัฏเพื่อการพัฒนาท้องถิ่น (มหาวิทยาลัยราชภัฏนครสวรรค์)	44.2926
	380 โครงการ : โครงการสนับสนุนค่าใช้จ่ายในการจัดการศึกษาตั้งแต่ระดับอนุบาลจนจบการศึกษาขั้นพื้นฐาน (มหาวิทยาลัยราชภัฏนครสวรรค์)	2.6996
	381 ผลผลิต : รายการค่าใช้จ่ายบุคลากรภาครัฐ ยกระดับคุณภาพการศึกษาและการเรียนรู้ตลอดชีวิต (มหาวิทยาลัยราชภัฏบ้านสมเด็จเจ้าพระยา)	435.5891
	382 ผลผลิต : ผู้สำเร็จการศึกษาด้านสังคมศาสตร์ (มหาวิทยาลัยราชภัฏบ้านสมเด็จเจ้าพระยา)	58.5683
	383 ผลผลิต : ผู้สำเร็จการศึกษาด้านวิทยาศาสตร์และเทคโนโลยี (มหาวิทยาลัยราชภัฏบ้านสมเด็จเจ้าพระยา)	12.3357
	384 ผลผลิต : ผู้สำเร็จการศึกษาด้านวิทยาศาสตร์สุขภาพ (มหาวิทยาลัยราชภัฏบ้านสมเด็จเจ้าพระยา)	12.4537
	385 ผลผลิต : ผลงานการให้บริการวิชาการ (มหาวิทยาลัยราชภัฏบ้านสมเด็จเจ้าพระยา)	3.8430
	386 ผลผลิต : มหาวิทยาลัยราชภัฏเพื่อการพัฒนาท้องถิ่น (มหาวิทยาลัยราชภัฏบ้านสมเด็จเจ้าพระยา)	39.9378
	387 โครงการ : โครงการสนับสนุนค่าใช้จ่ายในการจัดการศึกษาตั้งแต่ระดับอนุบาลจนจบการศึกษาขั้นพื้นฐาน (มหาวิทยาลัยราชภัฏบ้านสมเด็จเจ้าพระยา)	8.3889
	388 ผลผลิต : รายการค่าใช้จ่ายบุคลากรภาครัฐ ยกระดับคุณภาพการศึกษาและการเรียนรู้ตลอดชีวิต (มหาวิทยาลัยราชภัฏบุรีรัมย์)	289.0136
	389 ผลผลิต : ผู้สำเร็จการศึกษาด้านสังคมศาสตร์ (มหาวิทยาลัยราชภัฏบุรีรัมย์)	107.9924
	390 ผลผลิต : ผู้สำเร็จการศึกษาด้านวิทยาศาสตร์และเทคโนโลยี (มหาวิทยาลัยราชภัฏบุรีรัมย์)	27.0150
	391 ผลผลิต : ผู้สำเร็จการศึกษาด้านวิทยาศาสตร์สุขภาพ (มหาวิทยาลัยราชภัฏบุรีรัมย์)	8.6825
	392 โครงการ : โครงการพัฒนาความสามารถของครูในการนำพหุปัญญาไปใช้ในการจัดการเรียนรู้โดยใช้วิจัยเป็นฐาน (มหาวิทยาลัยราชภัฏบุรีรัมย์)	1.0687
	393 ผลผลิต : ผลงานการให้บริการวิชาการ (มหาวิทยาลัยราชภัฏบุรีรัมย์)	2.7000
	394 ผลผลิต : มหาวิทยาลัยราชภัฏเพื่อการพัฒนาท้องถิ่น (มหาวิทยาลัยราชภัฏบุรีรัมย์)	44.2634
	395 โครงการ : โครงการสนับสนุนค่าใช้จ่ายในการจัดการศึกษาตั้งแต่ระดับอนุบาลจนจบการศึกษาขั้นพื้นฐาน (มหาวิทยาลัยราชภัฏบุรีรัมย์)	2.5382
	396 ผลผลิต : รายการค่าใช้จ่ายบุคลากรภาครัฐ ยกระดับคุณภาพการศึกษาและการเรียนรู้ตลอดชีวิต (มหาวิทยาลัยราชภัฏพระนคร)	383.8463
	397 ผลผลิต : ผู้สำเร็จการศึกษาด้านสังคมศาสตร์ (มหาวิทยาลัยราชภัฏพระนคร)	40.3552

ยุทธศาสตร์กระทรวง / เป้าหมายการให้บริการ	ผลผลิต - โครงการ		งบประมาณ ปี 2567
	398	ผลผลิต : ผู้สำเร็จการศึกษาด้านวิทยาศาสตร์และเทคโนโลยี (มหาวิทยาลัยราชภัฏพระนคร)	78.3310
	399	ผลผลิต : ผู้สำเร็จการศึกษาด้านวิทยาศาสตร์สุขภาพ (มหาวิทยาลัยราชภัฏพระนคร)	0.6720
	400	ผลผลิต : ผลงานการให้บริการวิชาการ (มหาวิทยาลัยราชภัฏพระนคร)	3.0000
	401	ผลผลิต : มหาวิทยาลัยราชภัฏเพื่อการพัฒนาท้องถิ่น (มหาวิทยาลัยราชภัฏพระนคร)	35.4698
	402	โครงการ : โครงการสนับสนุนค่าใช้จ่ายในการจัดการศึกษาตั้งแต่ระดับอนุบาลจนจบการศึกษาขั้นพื้นฐาน (มหาวิทยาลัยราชภัฏพระนคร)	8.6975
	403	ผลผลิต : รายการค่าใช้จ่ายบุคลากรภาครัฐ ยกระดับคุณภาพการศึกษาและการเรียนรู้ตลอดชีวิต (มหาวิทยาลัยราชภัฏพระนครศรีอยุธยา)	281.2751
	404	ผลผลิต : ผู้สำเร็จการศึกษาด้านสังคมศาสตร์ (มหาวิทยาลัยราชภัฏพระนครศรีอยุธยา)	69.2986
	405	ผลผลิต : ผู้สำเร็จการศึกษาด้านวิทยาศาสตร์และเทคโนโลยี (มหาวิทยาลัยราชภัฏพระนครศรีอยุธยา)	4.4665
	406	ผลผลิต : มหาวิทยาลัยราชภัฏเพื่อการพัฒนาท้องถิ่น (มหาวิทยาลัยราชภัฏพระนครศรีอยุธยา)	43.8223
	407	โครงการ : โครงการสนับสนุนค่าใช้จ่ายในการจัดการศึกษาตั้งแต่ระดับอนุบาลจนจบการศึกษาขั้นพื้นฐาน (มหาวิทยาลัยราชภัฏพระนครศรีอยุธยา)	8.3892
	408	ผลผลิต : รายการค่าใช้จ่ายบุคลากรภาครัฐ ยกระดับคุณภาพการศึกษาและการเรียนรู้ตลอดชีวิต (มหาวิทยาลัยราชภัฏพิบูลสงคราม)	383.3661
	409	ผลผลิต : ผู้สำเร็จการศึกษาด้านสังคมศาสตร์ (มหาวิทยาลัยราชภัฏพิบูลสงคราม)	97.9808
	410	ผลผลิต : ผู้สำเร็จการศึกษาด้านวิทยาศาสตร์และเทคโนโลยี (มหาวิทยาลัยราชภัฏพิบูลสงคราม)	51.0164
	411	ผลผลิต : ผู้สำเร็จการศึกษาด้านวิทยาศาสตร์สุขภาพ (มหาวิทยาลัยราชภัฏพิบูลสงคราม)	2.2410
	412	ผลผลิต : มหาวิทยาลัยราชภัฏเพื่อการพัฒนาท้องถิ่น (มหาวิทยาลัยราชภัฏพิบูลสงคราม)	44.3357
	413	ผลผลิต : ผลงานการให้บริการวิชาการ (มหาวิทยาลัยราชภัฏพิบูลสงคราม)	2.5373
	414	โครงการ : โครงการสนับสนุนค่าใช้จ่ายในการจัดการศึกษาตั้งแต่ระดับอนุบาลจนจบการศึกษาขั้นพื้นฐาน (มหาวิทยาลัยราชภัฏพิบูลสงคราม)	3.0947
	415	ผลผลิต : รายการค่าใช้จ่ายบุคลากรภาครัฐ ยกระดับคุณภาพการศึกษาและการเรียนรู้ตลอดชีวิต (มหาวิทยาลัยราชภัฏเพชรบุรี)	318.8156
	416	ผลผลิต : ผู้สำเร็จการศึกษาด้านสังคมศาสตร์ (มหาวิทยาลัยราชภัฏเพชรบุรี)	89.4664
	417	ผลผลิต : ผู้สำเร็จการศึกษาด้านวิทยาศาสตร์และเทคโนโลยี (มหาวิทยาลัยราชภัฏเพชรบุรี)	181.1471
	418	ผลผลิต : ผู้สำเร็จการศึกษาด้านวิทยาศาสตร์สุขภาพ (มหาวิทยาลัยราชภัฏเพชรบุรี)	17.2620
	419	ผลผลิต : มหาวิทยาลัยราชภัฏเพื่อการพัฒนาท้องถิ่น (มหาวิทยาลัยราชภัฏเพชรบุรี)	45.0000
	420	ผลผลิต : ผลงานการให้บริการวิชาการ (มหาวิทยาลัยราชภัฏเพชรบุรี)	0.8808
	421	โครงการ : โครงการสนับสนุนค่าใช้จ่ายในการจัดการศึกษาตั้งแต่ระดับอนุบาลจนจบการศึกษาขั้นพื้นฐาน (มหาวิทยาลัยราชภัฏเพชรบุรี)	2.7323





ยุทธศาสตร์กระทรวง / เป้าหมายการให้บริการ	ผลผลิต - โครงการ	งบประมาณ ปี 2567
	422 ผลผลิต : รายการค่าใช้จ่ายบุคลากรภาครัฐ ยกระดับคุณภาพการศึกษาและการเรียนรู้ตลอดชีวิต (มหาวิทยาลัยราชภัฏเพชรบูรณ์)	284.0771
	423 ผลผลิต : ผู้สำเร็จการศึกษาด้านสังคมศาสตร์ (มหาวิทยาลัยราชภัฏเพชรบูรณ์)	22.6952
	424 ผลผลิต : ผู้สำเร็จการศึกษาด้านวิทยาศาสตร์และเทคโนโลยี (มหาวิทยาลัยราชภัฏเพชรบูรณ์)	39.7646
	425 ผลผลิต : มหาวิทยาลัยราชภัฏเพื่อการพัฒนาท้องถิ่น (มหาวิทยาลัยราชภัฏเพชรบูรณ์)	39.9752
	426 ผลผลิต : รายการค่าใช้จ่ายบุคลากรภาครัฐ ยกระดับคุณภาพการศึกษาและการเรียนรู้ตลอดชีวิต (มหาวิทยาลัยราชภัฏภูเก็ต)	252.8515
	427 ผลผลิต : ผู้สำเร็จการศึกษาด้านสังคมศาสตร์ (มหาวิทยาลัยราชภัฏภูเก็ต)	35.1620
	428 ผลผลิต : ผู้สำเร็จการศึกษาด้านวิทยาศาสตร์และเทคโนโลยี (มหาวิทยาลัยราชภัฏภูเก็ต)	55.6230
	429 ผลผลิต : ผู้สำเร็จการศึกษาด้านวิทยาศาสตร์สุขภาพ (มหาวิทยาลัยราชภัฏภูเก็ต)	4.0440
	430 ผลผลิต : มหาวิทยาลัยราชภัฏเพื่อการพัฒนาท้องถิ่น (มหาวิทยาลัยราชภัฏภูเก็ต)	46.3559
	431 ผลผลิต : ผลงานการให้บริการวิชาการ (มหาวิทยาลัยราชภัฏภูเก็ต)	1.1500
	432 โครงการ : โครงการสนับสนุนค่าใช้จ่ายในการจัดการศึกษาตั้งแต่ระดับอนุบาลจนจบการศึกษาขั้นพื้นฐาน (มหาวิทยาลัยราชภัฏภูเก็ต)	4.5235
	433 ผลผลิต : รายการค่าใช้จ่ายบุคลากรภาครัฐ ยกระดับคุณภาพการศึกษาและการเรียนรู้ตลอดชีวิต (มหาวิทยาลัยราชภัฏมหาสารคาม)	250.3811
	434 ผลผลิต : ผู้สำเร็จการศึกษาด้านสังคมศาสตร์ (มหาวิทยาลัยราชภัฏมหาสารคาม)	15.9611
	435 ผลผลิต : ผู้สำเร็จการศึกษาด้านวิทยาศาสตร์และเทคโนโลยี (มหาวิทยาลัยราชภัฏมหาสารคาม)	128.1588
	436 ผลผลิต : มหาวิทยาลัยราชภัฏเพื่อการพัฒนาท้องถิ่น (มหาวิทยาลัยราชภัฏมหาสารคาม)	48.5659
	437 โครงการ : โครงการสนับสนุนค่าใช้จ่ายในการจัดการศึกษาตั้งแต่ระดับอนุบาลจนจบการศึกษาขั้นพื้นฐาน (มหาวิทยาลัยราชภัฏมหาสารคาม)	5.5433
	438 โครงการ : โครงการพัฒนาตามศักยภาพของพื้นที่ (มหาวิทยาลัยราชภัฏยะลา)	4.4807
	439 ผลผลิต : รายการค่าใช้จ่ายบุคลากรภาครัฐ ยกระดับคุณภาพการศึกษาและการเรียนรู้ตลอดชีวิต (มหาวิทยาลัยราชภัฏยะลา)	291.8239
	440 โครงการ : โครงการพัฒนาศักยภาพเยาวชนเพื่อสร้างค่านิยมใหม่ เยาวชนร่วมใจ ต้านภัยทุจริต (มหาวิทยาลัยราชภัฏยะลา)	1.5100
	441 ผลผลิต : ผู้สำเร็จการศึกษาด้านสังคมศาสตร์ (มหาวิทยาลัยราชภัฏยะลา)	78.2472
	442 ผลผลิต : ผู้สำเร็จการศึกษาด้านวิทยาศาสตร์และเทคโนโลยี (มหาวิทยาลัยราชภัฏยะลา)	63.5744
	443 ผลผลิต : มหาวิทยาลัยราชภัฏเพื่อการพัฒนาท้องถิ่น (มหาวิทยาลัยราชภัฏยะลา)	35.9279
	444 โครงการ : โครงการพัฒนาภาวะผู้นำเยาวชนต้นแบบสู่การเปลี่ยนแปลงในศตวรรษที่ 21 บนฐานกิจกรรมเชิงสร้างสรรค์แบบมีส่วนร่วมระหว่างภาคี เครือข่ายในสามจังหวัดชายแดนภาคใต้ (มหาวิทยาลัยราชภัฏยะลา)	1.1215

ยุทธศาสตร์กระทรวง / เป้าหมายการให้บริการ	ผลผลิต - โครงการ		งบประมาณ ปี 2567
	445	โครงการ : โครงการพัฒนากลุ่มชุมชนสตรียุคใหม่ในเขต 3 จังหวัดชายแดนภาคใต้ (มหาวิทยาลัยราชภัฏยะลา)	2.5500
	446	โครงการ : โครงการสนับสนุนค่าใช้จ่ายในการจัดการศึกษาตั้งแต่ระดับอนุบาลจนจบการศึกษาขั้นพื้นฐาน (มหาวิทยาลัยราชภัฏยะลา)	2.1535
	447	ผลผลิต : รายการค่าใช้จ่ายบุคลากรภาครัฐ ยกระดับคุณภาพการศึกษาและการเรียนรู้ตลอดชีวิต (มหาวิทยาลัยราชภัฏร้อยเอ็ด)	116.8942
	448	ผลผลิต : ผู้สำเร็จการศึกษาด้านสังคมศาสตร์ (มหาวิทยาลัยราชภัฏร้อยเอ็ด)	95.8471
	449	ผลผลิต : ผู้สำเร็จการศึกษาด้านวิทยาศาสตร์และเทคโนโลยี (มหาวิทยาลัยราชภัฏร้อยเอ็ด)	16.0860
	450	ผลผลิต : ผู้สำเร็จการศึกษาด้านวิทยาศาสตร์สุขภาพ (มหาวิทยาลัยราชภัฏร้อยเอ็ด)	9.3994
	451	ผลผลิต : มหาวิทยาลัยราชภัฏเพื่อการพัฒนาท้องถิ่น (มหาวิทยาลัยราชภัฏร้อยเอ็ด)	39.9645
	452	โครงการ : โครงการสนับสนุนค่าใช้จ่ายในการจัดการศึกษาตั้งแต่ระดับอนุบาลจนจบการศึกษาขั้นพื้นฐาน (มหาวิทยาลัยราชภัฏร้อยเอ็ด)	1.1994
	453	ผลผลิต : รายการค่าใช้จ่ายบุคลากรภาครัฐ ยกระดับคุณภาพการศึกษาและการเรียนรู้ตลอดชีวิต (มหาวิทยาลัยราชภัฏราชนครินทร์)	238.5495
	454	ผลผลิต : ผู้สำเร็จการศึกษาด้านสังคมศาสตร์ (มหาวิทยาลัยราชภัฏราชนครินทร์)	32.3387
	455	ผลผลิต : ผู้สำเร็จการศึกษาด้านวิทยาศาสตร์และเทคโนโลยี (มหาวิทยาลัยราชภัฏราชนครินทร์)	68.9768
	456	ผลผลิต : ผลงานการให้บริการวิชาการ (มหาวิทยาลัยราชภัฏราชนครินทร์)	1.0223
	457	ผลผลิต : มหาวิทยาลัยราชภัฏเพื่อการพัฒนาท้องถิ่น (มหาวิทยาลัยราชภัฏราชนครินทร์)	42.1731
	458	โครงการ : โครงการสนับสนุนค่าใช้จ่ายในการจัดการศึกษาตั้งแต่ระดับอนุบาลจนจบการศึกษาขั้นพื้นฐาน (มหาวิทยาลัยราชภัฏราชนครินทร์)	2.9355
	459	ผลผลิต : รายการค่าใช้จ่ายบุคลากรภาครัฐ ยกระดับคุณภาพการศึกษาและการเรียนรู้ตลอดชีวิต (มหาวิทยาลัยราชภัฏรำไพพรรณี)	272.9996
	460	ผลผลิต : ผู้สำเร็จการศึกษาด้านสังคมศาสตร์ (มหาวิทยาลัยราชภัฏรำไพพรรณี)	94.2405
	461	ผลผลิต : ผู้สำเร็จการศึกษาด้านวิทยาศาสตร์และเทคโนโลยี (มหาวิทยาลัยราชภัฏรำไพพรรณี)	25.2032
	462	ผลผลิต : ผู้สำเร็จการศึกษาด้านวิทยาศาสตร์สุขภาพ (มหาวิทยาลัยราชภัฏรำไพพรรณี)	2.6140
	463	ผลผลิต : ผลงานการให้บริการวิชาการ (มหาวิทยาลัยราชภัฏรำไพพรรณี)	2.4580
	464	ผลผลิต : มหาวิทยาลัยราชภัฏเพื่อการพัฒนาท้องถิ่น (มหาวิทยาลัยราชภัฏรำไพพรรณี)	44.9600
	465	โครงการ : โครงการสนับสนุนค่าใช้จ่ายในการจัดการศึกษาตั้งแต่ระดับอนุบาลจนจบการศึกษาขั้นพื้นฐาน (มหาวิทยาลัยราชภัฏรำไพพรรณี)	1.7864
	466	ผลผลิต : รายการค่าใช้จ่ายบุคลากรภาครัฐ ยกระดับคุณภาพการศึกษาและการเรียนรู้ตลอดชีวิต (มหาวิทยาลัยราชภัฏลำปาง)	302.0060
	467	ผลผลิต : ผู้สำเร็จการศึกษาด้านสังคมศาสตร์ (มหาวิทยาลัยราชภัฏลำปาง)	37.4108
	468	ผลผลิต : ผู้สำเร็จการศึกษาด้านวิทยาศาสตร์และเทคโนโลยี (มหาวิทยาลัยราชภัฏลำปาง)	66.0116



ยุทธศาสตร์กระทรวง / เป้าหมายการให้บริการ	ผลผลิต - โครงการ		งบประมาณ ปี 2567
	469	ผลผลิต : มหาวิทยาลัยราชภัฏเพื่อการพัฒนาท้องถิ่น (มหาวิทยาลัยราชภัฏลำปาง)	44.0175
	470	โครงการ : โครงการสนับสนุนค่าใช้จ่ายในการจัดการศึกษาตั้งแต่ระดับอนุบาลจนจบการศึกษาขั้นพื้นฐาน (มหาวิทยาลัยราชภัฏลำปาง)	0.9460
	471	ผลผลิต : รายการค่าใช้จ่ายบุคลากรภาครัฐ ยกระดับคุณภาพการศึกษาและการเรียนรู้ตลอดชีวิต (มหาวิทยาลัยราชภัฏเลย)	258.5545
	472	ผลผลิต : ผู้สำเร็จการศึกษาด้านสังคมศาสตร์ (มหาวิทยาลัยราชภัฏเลย)	35.5751
	473	ผลผลิต : ผู้สำเร็จการศึกษาด้านวิทยาศาสตร์และเทคโนโลยี (มหาวิทยาลัยราชภัฏเลย)	49.7772
	474	ผลผลิต : ผู้สำเร็จการศึกษาด้านวิทยาศาสตร์สุขภาพ (มหาวิทยาลัยราชภัฏเลย)	4.1100
	475	ผลผลิต : มหาวิทยาลัยราชภัฏเพื่อการพัฒนาท้องถิ่น (มหาวิทยาลัยราชภัฏเลย)	42.4182
	476	ผลผลิต : ผลงานการให้บริการวิชาการ (มหาวิทยาลัยราชภัฏเลย)	0.4500
	477	โครงการ : โครงการพัฒนาคุณภาพแหล่งท่องเที่ยว สินค้าและบริการ ด้านการท่องเที่ยว กีฬา และวัฒนธรรม (มหาวิทยาลัยราชภัฏเลย)	2.5000
	478	โครงการ : โครงการสนับสนุนค่าใช้จ่ายในการจัดการศึกษาตั้งแต่ระดับอนุบาลจนจบการศึกษาขั้นพื้นฐาน (มหาวิทยาลัยราชภัฏเลย)	2.6293
	479	ผลผลิต : รายการค่าใช้จ่ายบุคลากรภาครัฐ ยกระดับคุณภาพการศึกษาและการเรียนรู้ตลอดชีวิต (มหาวิทยาลัยราชภัฏวไลยอลงกรณ์ ในพระบรมราชูปถัมภ์ จังหวัดปทุมธานี)	337.1283
	480	ผลผลิต : ผู้สำเร็จการศึกษาด้านสังคมศาสตร์ (มหาวิทยาลัยราชภัฏวไลยอลงกรณ์ ในพระบรมราชูปถัมภ์ จังหวัดปทุมธานี)	115.1376
	481	ผลผลิต : ผู้สำเร็จการศึกษาด้านวิทยาศาสตร์และเทคโนโลยี (มหาวิทยาลัยราชภัฏวไลยอลงกรณ์ ในพระบรมราชูปถัมภ์ จังหวัดปทุมธานี)	30.1337
	482	ผลผลิต : ผู้สำเร็จการศึกษาด้านวิทยาศาสตร์สุขภาพ (มหาวิทยาลัยราชภัฏวไลยอลงกรณ์ ในพระบรมราชูปถัมภ์ จังหวัดปทุมธานี)	7.1080
	483	ผลผลิต : มหาวิทยาลัยราชภัฏเพื่อการพัฒนาท้องถิ่น (มหาวิทยาลัยราชภัฏวไลยอลงกรณ์ ในพระบรมราชูปถัมภ์ จังหวัดปทุมธานี)	47.5603
	484	โครงการ : โครงการสนับสนุนค่าใช้จ่ายในการจัดการศึกษาตั้งแต่ระดับอนุบาลจนจบการศึกษาขั้นพื้นฐาน (มหาวิทยาลัยราชภัฏวไลยอลงกรณ์ ในพระบรมราชูปถัมภ์ จังหวัดปทุมธานี)	15.2821
	485	ผลผลิต : รายการค่าใช้จ่ายบุคลากรภาครัฐ ยกระดับคุณภาพการศึกษาและการเรียนรู้ตลอดชีวิต (มหาวิทยาลัยราชภัฏศรีสะเกษ)	123.3114
	486	ผลผลิต : ผู้สำเร็จการศึกษาด้านวิทยาศาสตร์สุขภาพ (มหาวิทยาลัยราชภัฏศรีสะเกษ)	30.1500
	487	ผลผลิต : ผู้สำเร็จการศึกษาด้านสังคมศาสตร์ (มหาวิทยาลัยราชภัฏศรีสะเกษ)	118.6831
	488	ผลผลิต : ผู้สำเร็จการศึกษาด้านวิทยาศาสตร์และเทคโนโลยี (มหาวิทยาลัยราชภัฏศรีสะเกษ)	7.5884
	489	ผลผลิต : มหาวิทยาลัยราชภัฏเพื่อการพัฒนาท้องถิ่น (มหาวิทยาลัยราชภัฏศรีสะเกษ)	37.0190
	490	โครงการ : โครงการสนับสนุนค่าใช้จ่ายในการจัดการศึกษาตั้งแต่ระดับอนุบาลจนจบการศึกษาขั้นพื้นฐาน (มหาวิทยาลัยราชภัฏศรีสะเกษ)	1.2866

ยุทธศาสตร์กระทรวง / เป้าหมายการให้บริการ	ผลผลิต - โครงการ		งบประมาณ ปี 2567
	491	ผลผลิต : รายการค่าใช้จ่ายบุคลากรภาครัฐ ยกระดับคุณภาพการศึกษาและการเรียนรู้ตลอดชีวิต (มหาวิทยาลัยราชภัฏสกลนคร)	348.4698
	492	ผลผลิต : ผู้สำเร็จการศึกษาด้านสังคมศาสตร์ (มหาวิทยาลัยราชภัฏสกลนคร)	23.5200
	493	ผลผลิต : ผู้สำเร็จการศึกษาด้านวิทยาศาสตร์และเทคโนโลยี (มหาวิทยาลัยราชภัฏสกลนคร)	84.4611
	494	ผลผลิต : ผลงานการให้บริการวิชาการ (มหาวิทยาลัยราชภัฏสกลนคร)	3.0000
	495	ผลผลิต : มหาวิทยาลัยราชภัฏเพื่อการพัฒนาท้องถิ่น (มหาวิทยาลัยราชภัฏสกลนคร)	36.0929
	496	โครงการ : โครงการสนับสนุนค่าใช้จ่ายในการจัดการศึกษาตั้งแต่ระดับอนุบาลจนจบการศึกษาขั้นพื้นฐาน (มหาวิทยาลัยราชภัฏสกลนคร)	1.4846
	497	โครงการ : โครงการพัฒนาตามศักยภาพของพื้นที่ (มหาวิทยาลัยราชภัฏสงขลา)	2.6101
	498	ผลผลิต : รายการค่าใช้จ่ายบุคลากรภาครัฐ ยกระดับคุณภาพการศึกษาและการเรียนรู้ตลอดชีวิต (มหาวิทยาลัยราชภัฏสงขลา)	355.8512
	499	ผลผลิต : ผู้สำเร็จการศึกษาด้านสังคมศาสตร์ (มหาวิทยาลัยราชภัฏสงขลา)	82.0691
	500	ผลผลิต : ผู้สำเร็จการศึกษาด้านวิทยาศาสตร์และเทคโนโลยี (มหาวิทยาลัยราชภัฏสงขลา)	68.8819
	501	ผลผลิต : ผลงานการให้บริการวิชาการ (มหาวิทยาลัยราชภัฏสงขลา)	1.5000
	502	ผลผลิต : มหาวิทยาลัยราชภัฏเพื่อการพัฒนาท้องถิ่น (มหาวิทยาลัยราชภัฏสงขลา)	34.8922
	503	โครงการ : โครงการสนับสนุนค่าใช้จ่ายในการจัดการศึกษาตั้งแต่ระดับอนุบาลจนจบการศึกษาขั้นพื้นฐาน (มหาวิทยาลัยราชภัฏสงขลา)	2.2286
	504	ผลผลิต : รายการค่าใช้จ่ายบุคลากรภาครัฐ ยกระดับคุณภาพการศึกษาและการเรียนรู้ตลอดชีวิต (มหาวิทยาลัยราชภัฏสวนสุนันทา)	462.3457
	505	ผลผลิต : ผู้สำเร็จการศึกษาด้านสังคมศาสตร์ (มหาวิทยาลัยราชภัฏสวนสุนันทา)	110.5163
	506	ผลผลิต : ผู้สำเร็จการศึกษาด้านวิทยาศาสตร์และเทคโนโลยี (มหาวิทยาลัยราชภัฏสวนสุนันทา)	85.9606
	507	ผลผลิต : ผู้สำเร็จการศึกษาด้านวิทยาศาสตร์สุขภาพ (มหาวิทยาลัยราชภัฏสวนสุนันทา)	43.9828
	508	ผลผลิต : ผลงานการให้บริการวิชาการ (มหาวิทยาลัยราชภัฏสวนสุนันทา)	5.0000
	509	ผลผลิต : มหาวิทยาลัยราชภัฏเพื่อการพัฒนาท้องถิ่น (มหาวิทยาลัยราชภัฏสวนสุนันทา)	49.9497
	510	โครงการ : โครงการสนับสนุนค่าใช้จ่ายในการจัดการศึกษาตั้งแต่ระดับอนุบาลจนจบการศึกษาขั้นพื้นฐาน (มหาวิทยาลัยราชภัฏสวนสุนันทา)	9.1051
	511	ผลผลิต : รายการค่าใช้จ่ายบุคลากรภาครัฐ ยกระดับคุณภาพการศึกษาและการเรียนรู้ตลอดชีวิต (มหาวิทยาลัยราชภัฏสุราษฎร์ธานี)	395.7018
	512	ผลผลิต : ผู้สำเร็จการศึกษาด้านสังคมศาสตร์ (มหาวิทยาลัยราชภัฏสุราษฎร์ธานี)	83.4652
	513	ผลผลิต : ผู้สำเร็จการศึกษาด้านวิทยาศาสตร์และเทคโนโลยี (มหาวิทยาลัยราชภัฏสุราษฎร์ธานี)	128.4013
	514	ผลผลิต : ผู้สำเร็จการศึกษาด้านวิทยาศาสตร์สุขภาพ (มหาวิทยาลัยราชภัฏสุราษฎร์ธานี)	54.0096





ยุทธศาสตร์กระทรวง / เป้าหมายการให้บริการ	ผลผลิต - โครงการ	งบประมาณ ปี 2567
	515 ผลผลิต : มหาวิทยาลัยราชภัฏเพื่อการพัฒนาท้องถิ่น (มหาวิทยาลัยราชภัฏสุราษฎร์ธานี)	38.7684
	516 ผลผลิต : ผลงานการให้บริการวิชาการ (มหาวิทยาลัยราชภัฏสุราษฎร์ธานี)	4.0500
	517 ผลผลิต : รายการค่าใช้จ่ายบุคลากรภาครัฐ ยกระดับคุณภาพการศึกษาและการเรียนรู้ตลอดชีวิต (มหาวิทยาลัยราชภัฏสุรินทร์)	308.9863
	518 ผลผลิต : ผู้สำเร็จการศึกษาด้านสังคมศาสตร์ (มหาวิทยาลัยราชภัฏสุรินทร์)	34.9905
	519 ผลผลิต : ผู้สำเร็จการศึกษาด้านวิทยาศาสตร์และเทคโนโลยี (มหาวิทยาลัยราชภัฏสุรินทร์)	79.5598
	520 ผลผลิต : ผู้สำเร็จการศึกษาด้านวิทยาศาสตร์สุขภาพ (มหาวิทยาลัยราชภัฏสุรินทร์)	11.2466
	521 ผลผลิต : มหาวิทยาลัยราชภัฏเพื่อการพัฒนาท้องถิ่น (มหาวิทยาลัยราชภัฏสุรินทร์)	49.5068
	522 ผลผลิต : ผลงานการให้บริการวิชาการ (มหาวิทยาลัยราชภัฏสุรินทร์)	2.9397
	523 ผลผลิต : ผลงานทำนุบำรุงศิลปวัฒนธรรม (มหาวิทยาลัยราชภัฏสุรินทร์)	1.0000
	524 โครงการ : โครงการสนับสนุนค่าใช้จ่ายในการจัดการศึกษาตั้งแต่ระดับอนุบาลจนจบการศึกษาขั้นพื้นฐาน (มหาวิทยาลัยราชภัฏสุรินทร์)	1.2720
	525 ผลผลิต : รายการค่าใช้จ่ายบุคลากรภาครัฐ (มหาวิทยาลัยราชภัฏหมู่บ้านจอมบึง)	218.7990
	526 ผลผลิต : ผู้สำเร็จการศึกษาด้านสังคมศาสตร์ (มหาวิทยาลัยราชภัฏหมู่บ้านจอมบึง)	20.3472
	527 ผลผลิต : ผู้สำเร็จการศึกษาด้านวิทยาศาสตร์และเทคโนโลยี (มหาวิทยาลัยราชภัฏหมู่บ้านจอมบึง)	55.0587
	528 ผลผลิต : ผู้สำเร็จการศึกษาด้านวิทยาศาสตร์สุขภาพ (มหาวิทยาลัยราชภัฏหมู่บ้านจอมบึง)	1.6980
	529 ผลผลิต : มหาวิทยาลัยราชภัฏเพื่อการพัฒนาท้องถิ่น (มหาวิทยาลัยราชภัฏหมู่บ้านจอมบึง)	38.7469
	530 ผลผลิต : ผลงานการให้บริการวิชาการ (มหาวิทยาลัยราชภัฏหมู่บ้านจอมบึง)	0.4807
	531 โครงการ : โครงการสนับสนุนค่าใช้จ่ายในการจัดการศึกษาตั้งแต่ระดับอนุบาลจนจบการศึกษาขั้นพื้นฐาน (มหาวิทยาลัยราชภัฏหมู่บ้านจอมบึง)	3.6146
	532 ผลผลิต : รายการค่าใช้จ่ายบุคลากรภาครัฐ ยกระดับคุณภาพการศึกษาและการเรียนรู้ตลอดชีวิต (มหาวิทยาลัยราชภัฏอุดรธานี)	474.9839
	533 ผลผลิต : ผู้สำเร็จการศึกษาด้านสังคมศาสตร์ (มหาวิทยาลัยราชภัฏอุดรธานี)	34.8644
	534 ผลผลิต : ผู้สำเร็จการศึกษาด้านวิทยาศาสตร์และเทคโนโลยี (มหาวิทยาลัยราชภัฏอุดรธานี)	12.9578
	535 ผลผลิต : ผู้สำเร็จการศึกษาด้านวิทยาศาสตร์สุขภาพ (มหาวิทยาลัยราชภัฏอุดรธานี)	15.6602
	536 ผลผลิต : ผลงานการให้บริการวิชาการ (มหาวิทยาลัยราชภัฏอุดรธานี)	0.4500
	537 ผลผลิต : มหาวิทยาลัยราชภัฏเพื่อการพัฒนาท้องถิ่น (มหาวิทยาลัยราชภัฏอุดรธานี)	42.1617
	538 โครงการ : โครงการสนับสนุนค่าใช้จ่ายในการจัดการศึกษาตั้งแต่ระดับอนุบาลจนจบการศึกษาขั้นพื้นฐาน (มหาวิทยาลัยราชภัฏอุดรธานี)	5.4272

ยุทธศาสตร์กระทรวง / เป้าหมายการให้บริการ	ผลผลิต - โครงการ		งบประมาณ ปี 2567
	539	ผลผลิต : รายการค่าใช้จ่ายบุคลากรภาครัฐ ยกระดับคุณภาพการศึกษาและการเรียนรู้ตลอดชีวิต (มหาวิทยาลัยราชภัฏอุดรดิตถ์)	314.5654
	540	ผลผลิต : ผู้สำเร็จการศึกษาด้านวิทยาศาสตร์สุขภาพ (มหาวิทยาลัยราชภัฏอุดรดิตถ์)	0.2400
	541	ผลผลิต : ผู้สำเร็จการศึกษาด้านสังคมศาสตร์ (มหาวิทยาลัยราชภัฏอุดรดิตถ์)	49.1816
	542	ผลผลิต : ผู้สำเร็จการศึกษาด้านวิทยาศาสตร์และเทคโนโลยี (มหาวิทยาลัยราชภัฏอุดรดิตถ์)	60.9507
	543	ผลผลิต : มหาวิทยาลัยราชภัฏเพื่อการพัฒนาท้องถิ่น (มหาวิทยาลัยราชภัฏอุดรดิตถ์)	47.3169
	544	ผลผลิต : ผลงานการให้บริการวิชาการ (มหาวิทยาลัยราชภัฏอุดรดิตถ์)	2.8395
	545	โครงการ : โครงการสนับสนุนค่าใช้จ่ายในการจัดการศึกษาตั้งแต่ระดับอนุบาลจนจบการศึกษาขั้นพื้นฐาน (มหาวิทยาลัยราชภัฏอุดรดิตถ์)	8.8644
	546	ผลผลิต : รายการค่าใช้จ่ายบุคลากรภาครัฐ ยกระดับคุณภาพการศึกษาและการเรียนรู้ตลอดชีวิต (มหาวิทยาลัยราชภัฏอุบลราชธานี)	391.4249
	547	ผลผลิต : ผู้สำเร็จการศึกษาด้านสังคมศาสตร์ (มหาวิทยาลัยราชภัฏอุบลราชธานี)	33.6298
	548	ผลผลิต : ผู้สำเร็จการศึกษาด้านวิทยาศาสตร์และเทคโนโลยี (มหาวิทยาลัยราชภัฏอุบลราชธานี)	57.1310
	549	ผลผลิต : ผู้สำเร็จการศึกษาด้านวิทยาศาสตร์สุขภาพ (มหาวิทยาลัยราชภัฏอุบลราชธานี)	51.1753
	550	ผลผลิต : มหาวิทยาลัยราชภัฏเพื่อการพัฒนาท้องถิ่น (มหาวิทยาลัยราชภัฏอุบลราชธานี)	38.7612
	551	ผลผลิต : ผลงานการให้บริการวิชาการ (มหาวิทยาลัยราชภัฏอุบลราชธานี)	4.5000
	552	โครงการ : โครงการสนับสนุนค่าใช้จ่ายในการจัดการศึกษาตั้งแต่ระดับอนุบาลจนจบการศึกษาขั้นพื้นฐาน (มหาวิทยาลัยราชภัฏอุบลราชธานี)	3.8094
รวมทั้งสิ้น 428 ผลผลิต (100 ค่าใช้จ่ายบุคลากรภาครัฐ) 315 โครงการ (1 กองทุน)			148,026.4281





3.2.2 ผลผลิต - โครงการของกระทรวง ปีงบประมาณ พ.ศ. 2567 จำแนกตามแผนงาน

งบประมาณ พ.ศ. 2567 ของกระทรวงการอุดมศึกษา วิทยาศาสตร์ วิจัยและนวัตกรรม จำนวนรวมทั้งสิ้น 148,026.4281 ล้านบาท จำแนกตามแผนงาน ประกอบด้วย แผนงานบุคลากรภาครัฐ 80,026.4008 ล้านบาท แผนงานพื้นฐาน 5,857.8276 ล้านบาท แผนงานยุทธศาสตร์ 60,603.8037 ล้านบาท และแผนงานบูรณาการ 1,538.3960 ล้านบาท รายละเอียดตามตารางที่ 7-8 ดังนี้

ตารางที่ 7 สรุปผลผลิต - โครงการของกระทรวง ปีงบประมาณ พ.ศ. 2567 จำแนกตามแผนงาน

แผนงาน	ผลผลิต - โครงการ	งบประมาณ ปี 2567 (ล้านบาท)
1. แผนงานบุคลากรภาครัฐ	100 ผลผลิต (100 ค่าใช้จ่ายบุคลากรภาครัฐ)	80,026.4008
1.1 แผนงานบุคลากรภาครัฐด้านความมั่นคง	1 ผลผลิต (1 ค่าใช้จ่ายบุคลากรภาครัฐ)	128.1138
1.2 แผนงานบุคลากรภาครัฐด้านการสร้างความสามารถในการแข่งขัน	14 ผลผลิต (14 ค่าใช้จ่ายบุคลากรภาครัฐ)	4,682.2900
1.3 แผนงานบุคลากรภาครัฐด้านการพัฒนาและเสริมสร้างศักยภาพทรัพยากรมนุษย์	84 ผลผลิต (84 ค่าใช้จ่ายบุคลากรภาครัฐ)	75,107.4122
1.4 แผนงานบุคลากรภาครัฐด้านการสร้างการเติบโตบนคุณภาพชีวิตที่เป็นมิตรต่อสิ่งแวดล้อม	1 ผลผลิต (1 ค่าใช้จ่ายบุคลากรภาครัฐ)	108.5848
2. แผนงานพื้นฐาน	110 ผลผลิต 2 โครงการ	5,857.8276
2.1 แผนงานพื้นฐานด้านความมั่นคง	1 ผลผลิต	24.9961
2.2 แผนงานพื้นฐานด้านการสร้างความสามารถในการแข่งขัน	22 ผลผลิต 1 โครงการ	1,612.1047
2.3 แผนงานพื้นฐานด้านการพัฒนาและเสริมสร้างศักยภาพทรัพยากรมนุษย์	86 ผลผลิต 1 โครงการ	4,194.5751
2.4 แผนงานพื้นฐานด้านการสร้างการเติบโตบนคุณภาพชีวิตที่เป็นมิตรต่อสิ่งแวดล้อม	1 ผลผลิต	26.1517
3. แผนงานยุทธศาสตร์	218 ผลผลิต 264 โครงการ (1 กองทุน)	60,603.8037
3.1 แผนงานยุทธศาสตร์ป้องกันและแก้ไขปัญหาที่มีผลกระทบต่อความมั่นคง	1 ผลผลิต 2 โครงการ	237.6129
3.2 แผนงานยุทธศาสตร์ส่งเสริมความสัมพันธ์ระหว่างประเทศ	1 โครงการ	1.5000
3.3 แผนงานยุทธศาสตร์การเกษตรสร้างมูลค่า	14 โครงการ	119.4179
3.4 แผนงานยุทธศาสตร์พัฒนาพื้นที่และเมืองน่าอยู่อัจฉริยะ	6 โครงการ	93.5266
3.5 แผนงานยุทธศาสตร์การส่งเสริมวิสาหกิจขนาดกลางและขนาดย่อมที่เข้มแข็ง แข่งขันได้	26 โครงการ	590.6469
3.6 แผนงานยุทธศาสตร์พัฒนาพื้นที่เขตเศรษฐกิจพิเศษ	3 โครงการ	6.1838
3.7 แผนงานยุทธศาสตร์การวิจัยและพัฒนานวัตกรรม	1 โครงการ (1 กองทุน)	19,033.6729
3.8 แผนงานยุทธศาสตร์เพื่อสนับสนุนด้านการสร้างความสามารถในการแข่งขัน	4 ผลผลิต 26 โครงการ	3,172.0483
3.9 แผนงานยุทธศาสตร์ปรับเปลี่ยนค่านิยมและวัฒนธรรม	2 โครงการ	4.0100
3.10 แผนงานยุทธศาสตร์พัฒนาคุณภาพคนตลอดช่วงชีวิต	203 ผลผลิต 38 โครงการ	25,660.0659



แผนงาน	ผลผลิต - โครงการ	งบประมาณ ปี 2567 (ล้านบาท)
3.11 แผนงานยุทธศาสตร์พัฒนาคุณภาพการศึกษาและการเรียนรู้	5 ผลผลิต 13 โครงการ	1,299.4578
3.12 แผนงานยุทธศาสตร์เสริมสร้างให้คนมีสุขภาวะที่ดี	41 โครงการ	7,637.9450
3.13 แผนงานยุทธศาสตร์เพื่อสนับสนุนด้านการพัฒนาและเสริมสร้างศักยภาพทรัพยากรมนุษย์	6 โครงการ	542.3566
3.14 แผนงานยุทธศาสตร์เสริมสร้างพลังทางสังคม	6 โครงการ	12.5658
3.15 แผนงานยุทธศาสตร์พัฒนาและส่งเสริมเศรษฐกิจฐานราก	4 โครงการ	64.1182
3.16 แผนงานยุทธศาสตร์สร้างความเสมอภาคทางการศึกษา	62 โครงการ	942.8580
3.17 แผนงานยุทธศาสตร์มาตรการแบบเจาะจงกลุ่มเป้าหมายเพื่อแก้ปัญหาเฉพาะกลุ่ม	1 โครงการ	2.0500
3.18 แผนงานยุทธศาสตร์สร้างการเติบโตอย่างยั่งยืน อนุรักษ์ ป่าไม้ และป้องกันการทำลายทรัพยากรธรรมชาติ	5 ผลผลิต 3 โครงการ	797.7365
3.19 แผนงานยุทธศาสตร์สร้างการเติบโตอย่างยั่งยืนบนสังคมเศรษฐกิจภาคทะเล	1 โครงการ	40.7460
3.20 แผนงานยุทธศาสตร์จัดการผลกระทบจากการเปลี่ยนแปลงสภาพภูมิอากาศ	3 โครงการ	56.5271
3.21 แผนงานยุทธศาสตร์บริหารจัดการทรัพยากรน้ำ	3 โครงการ	144.1845
3.22 แผนงานยุทธศาสตร์พัฒนาบริการประชาชนและการพัฒนาประสิทธิภาพภาครัฐ	2 โครงการ	144.5730
4. แผนงานบูรณาการ	49 โครงการ	1,538.3960
4.1 แผนงานบูรณาการขับเคลื่อนการแก้ไขปัญหาจังหวัดชายแดนภาคใต้	5 โครงการ	19.6207
4.2 แผนงานบูรณาการพัฒนาอุตสาหกรรมและบริการแห่งอนาคต	16 โครงการ	326.7863
4.3 แผนงานบูรณาการพัฒนาด้านคมนาคมและระบบโลจิสติกส์	6 โครงการ	36.0219
4.4 แผนงานบูรณาการเขตพัฒนาพิเศษภาคตะวันออก	7 โครงการ	982.3176
4.5 แผนงานบูรณาการเตรียมความพร้อมเพื่อรองรับสังคมสูงวัย	3 โครงการ	10.3018
4.6 แผนงานบูรณาการบริหารจัดการทรัพยากรน้ำ	3 โครงการ	58.2250
4.7 แผนงานบูรณาการรัฐบาลดิจิทัล	7 โครงการ	103.7299
4.8 แผนงานบูรณาการต่อต้านการทุจริตและประพฤติมิชอบ	2 โครงการ	1.3928
รวมทั้งสิ้น 428 ผลผลิต (100 ค่าใช้จ่ายบุคลากรภาครัฐ) 315 โครงการ (1 กองทุน)		148,026.4281



ตารางที่ 8 ผลผลิต - โครงการของกระทรวง ปีงบประมาณ พ.ศ. 2567 จำแนกตามแผนงาน

แผนงาน	ผลผลิต - โครงการ		งบประมาณ ปี 2567
1. แผนงานบุคลากรภาครัฐ	100 ผลผลิต (100 ค่าใช้จ่ายบุคลากรภาครัฐ)		80,026.4008
1.1 แผนงานบุคลากรภาครัฐด้านความมั่นคง	1 ผลผลิต (1 ค่าใช้จ่ายบุคลากรภาครัฐ)		128.1138
	1	ผลผลิต : รายการค่าใช้จ่ายบุคลากรภาครัฐ (ด้านความมั่นคง) (สำนักงานปรมาณูเพื่อสันติ)	128.1138
1.2 แผนงานบุคลากรภาครัฐ ด้านการสร้างความสามารถในการแข่งขัน	14 ผลผลิต (14 ค่าใช้จ่ายบุคลากรภาครัฐ)		4,682.2900
	1	ผลผลิต : รายการค่าใช้จ่ายบุคลากรสำนักงานปลัดกระทรวงการอุดมศึกษา วิทยาศาสตร์ วิจัยและนวัตกรรม (สำนักงานปลัดกระทรวงการอุดมศึกษา วิทยาศาสตร์ วิจัย และนวัตกรรม)	830.2938
	2	ผลผลิต : รายการค่าใช้จ่ายบุคลากรภาครัฐ พัฒนาศักยภาพด้านวิทยาศาสตร์ เทคโนโลยี และนวัตกรรม (กรมวิทยาศาสตร์บริการ)	191.0465
	3	ผลผลิต : รายการค่าใช้จ่ายบุคลากรภาครัฐ (สำนักงานการวิจัยแห่งชาติ)	107.7262
	4	ผลผลิต : รายการค่าใช้จ่ายบุคลากรภาครัฐ พัฒนาศักยภาพด้านวิทยาศาสตร์ เทคโนโลยี และนวัตกรรม (สถาบันมาตรวิทยาแห่งชาติ)	149.8679
	5	ผลผลิต : รายการค่าใช้จ่ายบุคลากรภาครัฐ พัฒนาศักยภาพด้านวิทยาศาสตร์ วิจัยและนวัตกรรม (สำนักงานคณะกรรมการส่งเสริมวิทยาศาสตร์ วิจัย และนวัตกรรม)	139.9865
	6	ผลผลิต : รายการค่าใช้จ่ายบุคลากรภาครัฐ ส่งเสริมการวิจัยและพัฒนา (สำนักงานพัฒนาวิทยาศาสตร์และเทคโนโลยีแห่งชาติ)	2,025.5980
	7	ผลผลิต : รายการค่าใช้จ่ายบุคลากรภาครัฐ พัฒนาศักยภาพด้านวิทยาศาสตร์ เทคโนโลยี และนวัตกรรม (สำนักงานสภานโยบายการอุดมศึกษา วิทยาศาสตร์ วิจัยและนวัตกรรมแห่งชาติ)	95.6753
	8	ผลผลิต : รายการค่าใช้จ่ายบุคลากรภาครัฐ ส่งเสริมการวิจัยและพัฒนา (ศูนย์ความเป็นเลิศด้านชีววิทยาศาสตร์ (องค์การมหาชน))	49.1563
	9	ผลผลิต : รายการค่าใช้จ่ายบุคลากรภาครัฐ พัฒนาศักยภาพด้านวิทยาศาสตร์ เทคโนโลยี และนวัตกรรม (สถาบันเทคโนโลยีนิวเคลียร์แห่งชาติ (องค์การมหาชน))	205.4250
	10	ผลผลิต : รายการค่าใช้จ่ายบุคลากรภาครัฐ พัฒนาศักยภาพด้านวิทยาศาสตร์ เทคโนโลยี และนวัตกรรม (สถาบันวิจัยดาราศาสตร์แห่งชาติ (องค์การมหาชน))	84.7318
	11	ผลผลิต : รายการค่าใช้จ่ายบุคลากรภาครัฐ พัฒนาศักยภาพด้านวิทยาศาสตร์ เทคโนโลยี และนวัตกรรม (สถาบันวิจัยแสงซินโครตรอน (องค์การมหาชน))	122.1760
	12	ผลผลิต : รายการค่าใช้จ่ายบุคลากรภาครัฐ พัฒนาศักยภาพด้านวิทยาศาสตร์ เทคโนโลยี และนวัตกรรม (สำนักงานนวัตกรรมแห่งชาติ (องค์การมหาชน))	43.1420
	13	ผลผลิต : รายการค่าใช้จ่ายบุคลากรภาครัฐ พัฒนาศักยภาพด้านวิทยาศาสตร์ เทคโนโลยี และนวัตกรรม (สำนักงานพัฒนาเทคโนโลยีอวกาศและภูมิสารสนเทศ (องค์การมหาชน))	193.7495

แผนงาน	ผลผลิต - โครงการ		งบประมาณ ปี 2567
	14	ผลผลิต : รายการค่าใช้จ่ายบุคลากรภาครัฐด้านการสร้างความสามารถในการแข่งขัน (สถาบันวิจัยวิทยาศาสตร์และเทคโนโลยีแห่งประเทศไทย)	443.7152
1.3 แผนงานบุคลากรภาครัฐ ด้านการพัฒนาและเสริมสร้างศักยภาพทรัพยากรมนุษย์	84 ผลผลิต (84 ค่าใช้จ่ายบุคลากรภาครัฐ)		75,107.4122
	1	ผลผลิต : รายการค่าใช้จ่ายบุคลากรภาครัฐ พัฒนาศักยภาพด้านวิทยาศาสตร์ เทคโนโลยี และนวัตกรรม (องค์การพิพิธภัณฑ์วิทยาศาสตร์แห่งชาติ)	116.8326
	2	ผลผลิต : รายการค่าใช้จ่ายบุคลากรภาครัฐ ยกระดับคุณภาพการศึกษาและการเรียนรู้ตลอดชีวิต (สถาบันวิทยาลัยชุมชน)	272.8288
	3	ผลผลิต : รายการค่าใช้จ่ายบุคลากรภาครัฐ ยกระดับคุณภาพการศึกษาและการเรียนรู้ตลอดชีวิต (มหาวิทยาลัยกาฬสินธุ์)	277.0984
	4	ผลผลิต : รายการค่าใช้จ่ายบุคลากรภาครัฐ ยกระดับคุณภาพการศึกษาและการเรียนรู้ตลอดชีวิต (มหาวิทยาลัยนครพนม)	393.1436
	5	ผลผลิต : รายการค่าใช้จ่ายบุคลากรภาครัฐ ยกระดับคุณภาพการศึกษาและการเรียนรู้ตลอดชีวิต (มหาวิทยาลัยนราธิวาสราชนครินทร์)	347.9449
	6	ผลผลิต : รายการค่าใช้จ่ายบุคลากรภาครัฐ ยกระดับคุณภาพการศึกษาและการเรียนรู้ตลอดชีวิต (มหาวิทยาลัยนเรศวร)	1,831.2310
	7	ผลผลิต : รายการค่าใช้จ่ายบุคลากรภาครัฐ ยกระดับคุณภาพการศึกษาและการเรียนรู้ตลอดชีวิต (มหาวิทยาลัยมหาสารคาม)	887.8754
	8	ผลผลิต : รายการค่าใช้จ่ายบุคลากรภาครัฐ ยกระดับคุณภาพการศึกษาและการเรียนรู้ตลอดชีวิต (มหาวิทยาลัยรามคำแหง)	984.9864
	9	ผลผลิต : รายการค่าใช้จ่ายบุคลากรภาครัฐ ยกระดับคุณภาพการศึกษาและการเรียนรู้ตลอดชีวิต (มหาวิทยาลัยสุโขทัยธรรมมาธิราช)	584.9253
	10	ผลผลิต : รายการค่าใช้จ่ายบุคลากรภาครัฐ ยกระดับคุณภาพการศึกษาและการเรียนรู้ตลอดชีวิต (มหาวิทยาลัยอุบลราชธานี)	590.1921
	11	ผลผลิต : รายการค่าใช้จ่ายบุคลากรภาครัฐ ยกระดับคุณภาพการศึกษาและการเรียนรู้ตลอดชีวิต (สถาบันเทคโนโลยีปทุมวัน)	107.8684
	12	ผลผลิต : รายการค่าใช้จ่ายบุคลากรภาครัฐ ยกระดับคุณภาพการศึกษาและการเรียนรู้ตลอดชีวิต (มหาวิทยาลัยเทคโนโลยีราชมงคลกรุงเทพ)	394.3063
	13	ผลผลิต : รายการค่าใช้จ่ายบุคลากรภาครัฐ ยกระดับคุณภาพการศึกษาและการเรียนรู้ตลอดชีวิต (มหาวิทยาลัยเทคโนโลยีราชมงคลตะวันออก)	467.3248
	14	ผลผลิต : รายการค่าใช้จ่ายบุคลากรภาครัฐ ยกระดับคุณภาพการศึกษาและการเรียนรู้ตลอดชีวิต (มหาวิทยาลัยเทคโนโลยีราชมงคลธัญบุรี)	911.5162
	15	ผลผลิต : รายการค่าใช้จ่ายบุคลากรภาครัฐ ยกระดับคุณภาพการศึกษาและการเรียนรู้ตลอดชีวิต (มหาวิทยาลัยเทคโนโลยีราชมงคลพระนคร)	522.4293
	16	ผลผลิต : รายการค่าใช้จ่ายบุคลากรภาครัฐ ยกระดับคุณภาพการศึกษาและการเรียนรู้ตลอดชีวิต (มหาวิทยาลัยเทคโนโลยีราชมงคลรัตนโกสินทร์)	452.8469
	17	ผลผลิต : รายการค่าใช้จ่ายบุคลากรภาครัฐ ยกระดับคุณภาพการศึกษาและการเรียนรู้ตลอดชีวิต (มหาวิทยาลัยเทคโนโลยีราชมงคลล้านนา)	867.8233
	18	ผลผลิต : รายการค่าใช้จ่ายบุคลากรภาครัฐ ยกระดับคุณภาพการศึกษาและการเรียนรู้ตลอดชีวิต (มหาวิทยาลัยเทคโนโลยีราชมงคลศรีวิชัย)	631.2181
	19	ผลผลิต : รายการค่าใช้จ่ายบุคลากรภาครัฐ ยกระดับคุณภาพการศึกษาและการเรียนรู้ตลอดชีวิต (มหาวิทยาลัยเทคโนโลยีราชมงคลสุวรรณภูมิ)	533.3986
	20	ผลผลิต : รายการค่าใช้จ่ายบุคลากรภาครัฐ ยกระดับคุณภาพการศึกษาและการเรียนรู้ตลอดชีวิต (มหาวิทยาลัยเทคโนโลยีราชมงคลอีสาน)	955.2769
	21	ผลผลิต : รายการค่าใช้จ่ายบุคลากรภาครัฐ ยกระดับคุณภาพการศึกษาและการเรียนรู้ตลอดชีวิต (จุฬาลงกรณ์มหาวิทยาลัย)	4,018.7232





แผนงาน	ผลผลิต - โครงการ	งบประมาณ ปี 2567
	22 ผลผลิต : รายการค่าใช้จ่ายบุคลากรภาครัฐ ยกระดับคุณภาพการศึกษาและการเรียนรู้ตลอดชีวิต (มหาวิทยาลัยเกษตรศาสตร์)	3,693.7421
	23 ผลผลิต : รายการค่าใช้จ่ายบุคลากรภาครัฐ ยกระดับคุณภาพการศึกษาและการเรียนรู้ตลอดชีวิต (มหาวิทยาลัยขอนแก่น)	3,946.5797
	24 ผลผลิต : รายการค่าใช้จ่ายบุคลากรภาครัฐ ยกระดับคุณภาพการศึกษาและการเรียนรู้ตลอดชีวิต (มหาวิทยาลัยเชียงใหม่)	4,645.7790
	25 ผลผลิต : รายการค่าใช้จ่ายบุคลากรภาครัฐ ยกระดับคุณภาพการศึกษาและการเรียนรู้ตลอดชีวิต (มหาวิทยาลัยทักษิณ)	855.5784
	26 ผลผลิต : รายการค่าใช้จ่ายบุคลากรภาครัฐ ยกระดับคุณภาพการศึกษาและการเรียนรู้ตลอดชีวิต (มหาวิทยาลัยเทคโนโลยีพระจอมเกล้าธนบุรี)	1,097.3101
	27 ผลผลิต : รายการค่าใช้จ่ายบุคลากรภาครัฐ ยกระดับคุณภาพการศึกษาและการเรียนรู้ตลอดชีวิต (มหาวิทยาลัยเทคโนโลยีพระจอมเกล้าพระนครเหนือ)	1,536.7707
	28 ผลผลิต : รายการค่าใช้จ่ายบุคลากรภาครัฐ ยกระดับคุณภาพการศึกษาและการเรียนรู้ตลอดชีวิต (มหาวิทยาลัยเทคโนโลยีสุรนารี)	1,107.9658
	29 ผลผลิต : รายการค่าใช้จ่ายบุคลากรภาครัฐ ยกระดับคุณภาพการศึกษาและการเรียนรู้ตลอดชีวิต (มหาวิทยาลัยธรรมศาสตร์)	3,074.3835
	30 ผลผลิต : รายการค่าใช้จ่ายบุคลากรภาครัฐ ยกระดับคุณภาพการศึกษาและการเรียนรู้ตลอดชีวิต (มหาวิทยาลัยบูรพา)	1,283.8515
	31 ผลผลิต : รายการค่าใช้จ่ายบุคลากรภาครัฐ ยกระดับคุณภาพการศึกษาและการเรียนรู้ตลอดชีวิต (มหาวิทยาลัยพะเยา)	823.5827
	32 ผลผลิต : รายการค่าใช้จ่ายบุคลากรภาครัฐ ยกระดับคุณภาพการศึกษาและการเรียนรู้ตลอดชีวิต (มหาวิทยาลัยมหิดล)	10,221.8557
	33 ผลผลิต : รายการค่าใช้จ่ายบุคลากรภาครัฐ ยกระดับคุณภาพการศึกษาและการเรียนรู้ตลอดชีวิต (มหาวิทยาลัยแม่โจ้)	936.4228
	34 ผลผลิต : รายการค่าใช้จ่ายบุคลากรภาครัฐ ยกระดับคุณภาพการศึกษาและการเรียนรู้ตลอดชีวิต (มหาวิทยาลัยแม่ฟ้าหลวง)	1,295.2698
	35 ผลผลิต : รายการค่าใช้จ่ายบุคลากรภาครัฐ ยกระดับคุณภาพการศึกษาและการเรียนรู้ตลอดชีวิต (มหาวิทยาลัยวลัยลักษณ์)	1,008.9634
	36 ผลผลิต : รายการค่าใช้จ่ายบุคลากรภาครัฐ ยกระดับคุณภาพการศึกษาและการเรียนรู้ตลอดชีวิต (มหาวิทยาลัยศรีนครินทรวิโรฒ)	2,596.5768
	37 ผลผลิต : รายการค่าใช้จ่ายบุคลากรภาครัฐ ยกระดับคุณภาพการศึกษาและการเรียนรู้ตลอดชีวิต (มหาวิทยาลัยศิลปากร)	1,294.7387
	38 ผลผลิต : รายการค่าใช้จ่ายบุคลากรภาครัฐ ยกระดับคุณภาพการศึกษาและการเรียนรู้ตลอดชีวิต (มหาวิทยาลัยสงขลานครินทร์)	4,114.4841
	39 ผลผลิต : รายการค่าใช้จ่ายบุคลากรภาครัฐ ยกระดับคุณภาพการศึกษาและการเรียนรู้ตลอดชีวิต (มหาวิทยาลัยสวนดุสิต)	658.0108
	40 ผลผลิต : รายการค่าใช้จ่ายบุคลากรภาครัฐ พัฒนาด้านสาธารณสุขและสร้างเสริมสุขภาพเชิงรุก (สถาบันการพยาบาลศรีสวรินทิรา สภากาชาดไทย)	123.1731
	41 ผลผลิต : รายการค่าใช้จ่ายบุคลากรภาครัฐ ยกระดับคุณภาพการศึกษาและการเรียนรู้ตลอดชีวิต (สถาบันดนตรีกัลยาณีวัฒนา)	28.1715
	42 ผลผลิต : รายการค่าใช้จ่ายบุคลากรภาครัฐ (สถาบันเทคโนโลยีจิตรลดา)	92.4397
	43 ผลผลิต : รายการค่าใช้จ่ายบุคลากรภาครัฐ ยกระดับคุณภาพการศึกษาและการเรียนรู้ตลอดชีวิต (สถาบันเทคโนโลยีพระจอมเกล้าเจ้าคุณทหารลาดกระบัง)	1,443.6364
	44 ผลผลิต : รายการค่าใช้จ่ายบุคลากรภาครัฐ ยกระดับคุณภาพการศึกษาและการเรียนรู้ตลอดชีวิต (สถาบันบัณฑิตพัฒนบริหารศาสตร์)	381.9015
	45 ผลผลิต : รายการค่าใช้จ่ายบุคลากรภาครัฐ ยกระดับคุณภาพการศึกษาและการเรียนรู้ตลอดชีวิต (มหาวิทยาลัยมหาจุฬาลงกรณราชวิทยาลัย)	668.5953



แผนงาน	ผลผลิต - โครงการ		งบประมาณ ปี 2567
	70	ผลผลิต : รายการค่าใช้จ่ายบุคลากรภาครัฐ ยกระดับคุณภาพการศึกษาและการเรียนรู้ตลอดชีวิต (มหาวิทยาลัยราชภัฏราชนครินทร์)	238.5495
	71	ผลผลิต : รายการค่าใช้จ่ายบุคลากรภาครัฐ ยกระดับคุณภาพการศึกษาและการเรียนรู้ตลอดชีวิต (มหาวิทยาลัยราชภัฏรำไพพรรณี)	272.9996
	72	ผลผลิต : รายการค่าใช้จ่ายบุคลากรภาครัฐ ยกระดับคุณภาพการศึกษาและการเรียนรู้ตลอดชีวิต (มหาวิทยาลัยราชภัฏลำปาง)	302.0060
	73	ผลผลิต : รายการค่าใช้จ่ายบุคลากรภาครัฐ ยกระดับคุณภาพการศึกษาและการเรียนรู้ตลอดชีวิต (มหาวิทยาลัยราชภัฏเลย)	258.5545
	74	ผลผลิต : รายการค่าใช้จ่ายบุคลากรภาครัฐ ยกระดับคุณภาพการศึกษาและการเรียนรู้ตลอดชีวิต (มหาวิทยาลัยราชภัฏวไลยอลงกรณ์ ในพระบรมราชูปถัมภ์ จังหวัดปทุมธานี)	337.1283
	75	ผลผลิต : รายการค่าใช้จ่ายบุคลากรภาครัฐ ยกระดับคุณภาพการศึกษาและการเรียนรู้ตลอดชีวิต (มหาวิทยาลัยราชภัฏศรีสะเกษ)	123.3114
	76	ผลผลิต : รายการค่าใช้จ่ายบุคลากรภาครัฐ ยกระดับคุณภาพการศึกษาและการเรียนรู้ตลอดชีวิต (มหาวิทยาลัยราชภัฏสกลนคร)	348.4698
	77	ผลผลิต : รายการค่าใช้จ่ายบุคลากรภาครัฐ ยกระดับคุณภาพการศึกษาและการเรียนรู้ตลอดชีวิต (มหาวิทยาลัยราชภัฏสงขลา)	355.8512
	78	ผลผลิต : รายการค่าใช้จ่ายบุคลากรภาครัฐ ยกระดับคุณภาพการศึกษาและการเรียนรู้ตลอดชีวิต (มหาวิทยาลัยราชภัฏสวนสุนันทา)	462.3457
	79	ผลผลิต : รายการค่าใช้จ่ายบุคลากรภาครัฐ ยกระดับคุณภาพการศึกษาและการเรียนรู้ตลอดชีวิต (มหาวิทยาลัยราชภัฏสุราษฎร์ธานี)	395.7018
	80	ผลผลิต : รายการค่าใช้จ่ายบุคลากรภาครัฐ ยกระดับคุณภาพการศึกษาและการเรียนรู้ตลอดชีวิต (มหาวิทยาลัยราชภัฏสุรินทร์)	308.9863
	81	ผลผลิต : รายการค่าใช้จ่ายบุคลากรภาครัฐ (มหาวิทยาลัยราชภัฏหมู่บ้านจอมบึง)	218.7990
	82	ผลผลิต : รายการค่าใช้จ่ายบุคลากรภาครัฐ ยกระดับคุณภาพการศึกษาและการเรียนรู้ตลอดชีวิต (มหาวิทยาลัยราชภัฏอุดรธานี)	474.9839
	83	ผลผลิต : รายการค่าใช้จ่ายบุคลากรภาครัฐ ยกระดับคุณภาพการศึกษาและการเรียนรู้ตลอดชีวิต (มหาวิทยาลัยราชภัฏอุตรดิตถ์)	314.5654
	84	ผลผลิต : รายการค่าใช้จ่ายบุคลากรภาครัฐ ยกระดับคุณภาพการศึกษาและการเรียนรู้ตลอดชีวิต (มหาวิทยาลัยราชภัฏอุบลราชธานี)	391.4249
1.4 แผนงานบุคลากรภาครัฐ ด้านการสร้าง การเติบโตบนคุณภาพชีวิตที่เป็นมิตรต่อ สิ่งแวดล้อม	1 ผลผลิต (1 ค่าใช้จ่ายบุคลากรภาครัฐ)		108.5848
	1	ผลผลิต : รายการค่าใช้จ่ายบุคลากรภาครัฐ ส่งเสริมการวิจัยและพัฒนา (สถาบันสารสนเทศทรัพยากรน้ำ (องค์การมหาชน))	108.5848
2. แผนงานพื้นฐาน	110 ผลผลิต 2 โครงการ		5,857.8276
2.1 แผนงานพื้นฐานด้านความมั่นคง	1 ผลผลิต		24.9961
	1	ผลผลิต : การเพิ่มประสิทธิภาพการบริหารจัดการด้านนิวเคลียร์และรังสี (สำนักงานปรมาณูเพื่อสันติ)	24.9961

แผนงาน	ผลผลิต - โครงการ	งบประมาณ ปี 2567
2.2 แผนงานพื้นฐานด้านการสร้าง ความสามารถในการแข่งขัน	22 ผลผลิต 1 โครงการ	1,612.1047
	1 ผลผลิต : ส่งเสริมการนำองค์ความรู้และเทคโนโลยีไปใช้ประโยชน์ (สำนักงานปลัดกระทรวงการอุดมศึกษา วิทยาศาสตร์ วิจัย และนวัตกรรม)	106.7300
	2 ผลผลิต : นโยบาย แผน กลไกและมาตรฐานเพื่อการพัฒนาด้านการอุดมศึกษา วิทยาศาสตร์ วิจัยและนวัตกรรม (สำนักงานปลัดกระทรวงการอุดมศึกษา วิทยาศาสตร์ วิจัย และนวัตกรรม)	347.4248
	3 ผลผลิต : บริหารจัดการเทคโนโลยีดิจิทัลและบริการเผยแพร่ข้อมูลสารสนเทศ (สำนักงานปลัดกระทรวงการอุดมศึกษา วิทยาศาสตร์ วิจัย และนวัตกรรม)	77.9883
	4 ผลผลิต : ส่งเสริมการรับรองคุณภาพสินค้าและบริการห้องปฏิบัติการด้วยวิทยาศาสตร์และเทคโนโลยี (กรมวิทยาศาสตร์บริการ)	25.6352
	5 ผลผลิต : การบริหารจัดการองค์กรและการบริการ สาธารณเขตต์ด้านวิทยาศาสตร์และเทคโนโลยี ให้มีประสิทธิภาพ (กรมวิทยาศาสตร์บริการ)	144.2959
	6 ผลผลิต : กลุ่มเป้าหมายได้รับการพัฒนาศักยภาพด้วยวิทยาศาสตร์และเทคโนโลยีและนวัตกรรม (กรมวิทยาศาสตร์บริการ)	9.5700
	7 ผลผลิต : ความร่วมมือของหน่วยงานในระบบวิจัยทั้งในและต่างประเทศ (สำนักงานการวิจัยแห่งชาติ)	132.7506
	8 ผลผลิต : ความร่วมมือทางวิชาการเพื่อเป้าหมาย SDGs (สำนักงานการวิจัยแห่งชาติ)	12.8877
	9 ผลผลิต : การพัฒนาระบบมาตรฐานวิทยา (สถาบันมาตรวิทยาแห่งชาติ)	91.4354
	10 ผลผลิต : การจัดทำและผลักดันข้อเสนอโยบาย แผน และมาตรการด้านการอุดมศึกษา วิทยาศาสตร์ วิจัยและนวัตกรรม (สำนักงานสภานโยบายการอุดมศึกษา วิทยาศาสตร์ วิจัยและนวัตกรรมแห่งชาติ)	59.1204
	11 โครงการ : โครงการจัดตั้งหน่วยปฏิบัติการวิจัยและพัฒนาเทคโนโลยีหุ่นยนต์ทางการแพทย์ขั้นสูง (ศูนย์ความเป็นเลิศด้านชีววิทยาศาสตร์ (องค์การมหาชน))	86.9378
	12 ผลผลิต : องค์ความรู้ ผลิตภัณฑ์และบริการด้านชีววิทยาศาสตร์ที่มีศักยภาพเชิงพาณิชย์และอุตสาหกรรม (ศูนย์ความเป็นเลิศด้านชีววิทยาศาสตร์ (องค์การมหาชน))	21.2052
	13 ผลผลิต : การบริการเทคโนโลยีนิวเคลียร์ (สถาบันเทคโนโลยีนิวเคลียร์แห่งชาติ (องค์การมหาชน))	178.3321
	14 ผลผลิต : การถ่ายทอดองค์ความรู้และเทคโนโลยีนิวเคลียร์ (สถาบันเทคโนโลยีนิวเคลียร์แห่งชาติ (องค์การมหาชน))	21.8880
	15 ผลผลิต : การพัฒนากำลังคนด้านเทคโนโลยีนิวเคลียร์ (สถาบันเทคโนโลยีนิวเคลียร์แห่งชาติ (องค์การมหาชน))	1.9220
	16 ผลผลิต : การสร้างความตระหนักด้านวิทยาศาสตร์และเทคโนโลยีนิวเคลียร์ (สถาบันเทคโนโลยีนิวเคลียร์แห่งชาติ (องค์การมหาชน))	2.7500
	17 ผลผลิต : การให้บริการแสงซินโครตรอนและเทคโนโลยีด้านแสงซินโครตรอน (สถาบันวิจัยแสงซินโครตรอน (องค์การมหาชน))	66.1550
	18 ผลผลิต : สร้างความเข้มแข็งด้านนวัตกรรม (สำนักงานนวัตกรรมแห่งชาติ (องค์การมหาชน))	72.1500
	19 ผลผลิต : การจัดทำและพัฒนามาตรฐานสารสนเทศ (สำนักงานพัฒนาเทคโนโลยีอวกาศและภูมิสารสนเทศ (องค์การมหาชน))	18.9964





แผนงาน	ผลผลิต - โครงการ		งบประมาณ ปี 2567
	20	ผลผลิต : การบริการข้อมูลดาวเทียมและภูมิสารสนเทศ (สำนักงานพัฒนาเทคโนโลยีอวกาศและภูมิสารสนเทศ (องค์การมหาชน))	52.2517
	21	ผลผลิต : การพัฒนากำลังคนด้านเทคโนโลยีอวกาศและภูมิสารสนเทศ (สำนักงานพัฒนาเทคโนโลยีอวกาศและภูมิสารสนเทศ (องค์การมหาชน))	12.2027
	22	ผลผลิต : การกำกับและส่งเสริมกิจการอวกาศ (สำนักงานพัฒนาเทคโนโลยีอวกาศและภูมิสารสนเทศ (องค์การมหาชน))	2.4000
	23	ผลผลิต : การให้บริการทางวิทยาศาสตร์และเทคโนโลยี (สถาบันวิจัยวิทยาศาสตร์และเทคโนโลยีแห่งประเทศไทย)	67.0755
2.3 แผนงานพื้นฐานด้านการพัฒนาและเสริมสร้างศักยภาพทรัพยากรมนุษย์	86 ผลผลิต 1 โครงการ		4,194.5751
	1	ผลผลิต : สถาบันการศึกษาได้รับบริการเทคโนโลยีสารสนเทศทางการศึกษา (สำนักงานปลัดกระทรวงการอุดมศึกษา วิทยาศาสตร์ วิจัย และนวัตกรรม)	1,249.4151
	2	โครงการ : โครงการพัฒนามาตรฐานและเส้นทางความก้าวหน้าทางวิชาการเพื่อการพัฒนาและเสริมสร้างศักยภาพทรัพยากรมนุษย์ (สำนักงานการวิจัยแห่งชาติ)	333.6491
	3	ผลผลิต : การพัฒนากำลังคนทางด้านดาราศาสตร์เพื่อเพิ่มขีดความสามารถในการแข่งขันและสอดคล้องต่อการเปลี่ยนแปลงของโลก (สถาบันวิจัยดาราศาสตร์แห่งชาติ (องค์การมหาชน))	84.1322
	4	ผลผลิต : การสนับสนุนการบริหารงานพิพิธภัณฑ์ (องค์การพิพิธภัณฑ์วิทยาศาสตร์แห่งชาติ)	221.9132
	5	ผลผลิต : ผู้รับบริการการศึกษาในวิทยาลัยชุมชน (สถาบันวิทยาลัยชุมชน)	324.6567
	6	ผลผลิต : ผลงานการให้บริการวิชาการ (มหาวิทยาลัยนครสวรรค์)	4.1361
	7	ผลผลิต : ผลงานการให้บริการวิชาการ (มหาวิทยาลัยอุบลราชธานี)	3.3106
	8	ผลผลิต : ผลงานทำนุบำรุงศิลปวัฒนธรรม (มหาวิทยาลัยเทคโนโลยีราชมงคลพระนคร)	0.1800
	9	ผลผลิต : ผลงานการให้บริการวิชาการ (มหาวิทยาลัยเทคโนโลยีราชมงคลล้านนา)	8.5000
	10	ผลผลิต : ผลงานการให้บริการวิชาการ (มหาวิทยาลัยเทคโนโลยีราชมงคลสุวรรณภูมิ)	2.7000
	11	ผลผลิต : ผลงานการให้บริการวิชาการ (จุฬาลงกรณ์มหาวิทยาลัย)	6.9000
	12	ผลผลิต : ผลงานการให้บริการวิชาการ (มหาวิทยาลัยเกษตรศาสตร์)	13.9717
	13	ผลผลิต : ผลงานทำนุบำรุงศิลปวัฒนธรรม (มหาวิทยาลัยเกษตรศาสตร์)	0.4275
	14	ผลผลิต : ผลงานการให้บริการวิชาการ (มหาวิทยาลัยขอนแก่น)	8.0780
	15	ผลผลิต : ผลงานการให้บริการวิชาการ (มหาวิทยาลัยเชียงใหม่)	19.2746
	16	ผลผลิต : ผลงานการให้บริการวิชาการ (มหาวิทยาลัยเทคโนโลยีพระจอมเกล้าธนบุรี)	21.5500
	17	ผลผลิต : ผลงานการให้บริการวิชาการ (มหาวิทยาลัยเทคโนโลยีสุรนารี)	15.3513

แผนงาน	ผลผลิต - โครงการ		งบประมาณ ปี 2567
	18	ผลผลิต : ผลงานการให้บริการวิชาการ (มหาวิทยาลัยมหิดล)	158.7448
	19	ผลผลิต : ผลงานการให้บริการวิชาการ (มหาวิทยาลัยแม่โจ้)	35.0440
	20	ผลผลิต : ผลงานการให้บริการวิชาการ (มหาวิทยาลัยวลัยลักษณ์)	18.2475
	21	ผลผลิต : ผลงานการให้บริการวิชาการ (มหาวิทยาลัยสงขลานครินทร์)	4.8000
	22	ผลผลิต : ผลงานการให้บริการวิชาการ (มหาวิทยาลัยสวนดุสิต)	3.9428
	23	ผลผลิต : ผลงานการให้บริการวิชาการ (สถาบันการพยาบาลศรีสวรินทิรา สภากาชาดไทย)	0.9405
	24	ผลผลิต : ผลงานการให้บริการวิชาการ (สถาบันดนตรีกัลยาณีวัฒนา)	6.5000
	25	ผลผลิต : ผลงานทำนุบำรุงศิลปวัฒนธรรม (สถาบันดนตรีกัลยาณีวัฒนา)	10.5000
	26	ผลผลิต : ผลงานการให้บริการวิชาการ (สถาบันเทคโนโลยีจิดรลดา)	1.3496
	27	ผลผลิต : ผลงานทำนุบำรุงศิลปวัฒนธรรม (สถาบันเทคโนโลยีจิดรลดา)	0.9759
	28	ผลผลิต : ผลงานการให้บริการวิชาการ (สถาบันบัณฑิตพัฒนบริหารศาสตร์)	1.9340
	29	ผลผลิต : มหาวิทยาลัยราชภัฏเพื่อการพัฒนาท้องถิ่น (มหาวิทยาลัยราชภัฏกาญจนบุรี)	39.0113
	30	ผลผลิต : มหาวิทยาลัยราชภัฏเพื่อการพัฒนาท้องถิ่น (มหาวิทยาลัยราชภัฏกำแพงเพชร)	36.2699
	31	ผลผลิต : มหาวิทยาลัยราชภัฏเพื่อการพัฒนาท้องถิ่น (มหาวิทยาลัยราชภัฏจันทรเกษม)	38.5500
	32	ผลผลิต : มหาวิทยาลัยราชภัฏเพื่อการพัฒนาท้องถิ่น (มหาวิทยาลัยราชภัฏชัยภูมิ)	33.6329
	33	ผลผลิต : มหาวิทยาลัยราชภัฏเพื่อการพัฒนาท้องถิ่น (มหาวิทยาลัยราชภัฏเชียงราย)	39.9012
	34	ผลผลิต : ผลงานการให้บริการวิชาการ (มหาวิทยาลัยราชภัฏเชียงราย)	8.3506
	35	ผลผลิต : ผลงานการให้บริการวิชาการ (มหาวิทยาลัยราชภัฏเชียงใหม่)	10.5381
	36	ผลผลิต : มหาวิทยาลัยราชภัฏเพื่อการพัฒนาท้องถิ่น (มหาวิทยาลัยราชภัฏเชียงใหม่)	48.6689
	37	ผลผลิต : มหาวิทยาลัยราชภัฏเพื่อการพัฒนาท้องถิ่น (มหาวิทยาลัยราชภัฏเทพสตรี)	39.5078
	38	ผลผลิต : มหาวิทยาลัยราชภัฏเพื่อการพัฒนาท้องถิ่น (มหาวิทยาลัยราชภัฏธนบุรี)	34.6902
	39	ผลผลิต : มหาวิทยาลัยราชภัฏเพื่อการพัฒนาท้องถิ่น (มหาวิทยาลัยราชภัฏนครปฐม)	43.9773
	40	ผลผลิต : มหาวิทยาลัยราชภัฏเพื่อการพัฒนาท้องถิ่น (มหาวิทยาลัยราชภัฏนครราชสีมา)	39.0604
	41	ผลผลิต : มหาวิทยาลัยราชภัฏเพื่อการพัฒนาท้องถิ่น (มหาวิทยาลัยราชภัฏนครศรีธรรมราช)	35.2342





แผนงาน	ผลผลิต - โครงการ		งบประมาณ ปี 2567
	42	ผลผลิต : มหาวิทยาลัยราชภัฏเพื่อการพัฒนาท้องถิ่น (มหาวิทยาลัยราชภัฏนครสวรรค์)	44.2926
	43	ผลผลิต : ผลงานการให้บริการวิชาการ (มหาวิทยาลัยราชภัฏบ้านสมเด็จเจ้าพระยา)	3.8430
	44	ผลผลิต : มหาวิทยาลัยราชภัฏเพื่อการพัฒนาท้องถิ่น (มหาวิทยาลัยราชภัฏบ้านสมเด็จเจ้าพระยา)	39.9378
	45	ผลผลิต : ผลงานการให้บริการวิชาการ (มหาวิทยาลัยราชภัฏบุรีรัมย์)	2.7000
	46	ผลผลิต : มหาวิทยาลัยราชภัฏเพื่อการพัฒนาท้องถิ่น (มหาวิทยาลัยราชภัฏบุรีรัมย์)	44.2634
	47	ผลผลิต : ผลงานการให้บริการวิชาการ (มหาวิทยาลัยราชภัฏพระนคร)	3.0000
	48	ผลผลิต : มหาวิทยาลัยราชภัฏเพื่อการพัฒนาท้องถิ่น (มหาวิทยาลัยราชภัฏพระนคร)	35.4698
	49	ผลผลิต : มหาวิทยาลัยราชภัฏเพื่อการพัฒนาท้องถิ่น (มหาวิทยาลัยราชภัฏพระนครศรีอยุธยา)	43.8223
	50	ผลผลิต : มหาวิทยาลัยราชภัฏเพื่อการพัฒนาท้องถิ่น (มหาวิทยาลัยราชภัฏพิบูลสงคราม)	44.3357
	51	ผลผลิต : ผลงานการให้บริการวิชาการ (มหาวิทยาลัยราชภัฏพิบูลสงคราม)	2.5373
	52	ผลผลิต : มหาวิทยาลัยราชภัฏเพื่อการพัฒนาท้องถิ่น (มหาวิทยาลัยราชภัฏเพชรบุรี)	45.0000
	53	ผลผลิต : ผลงานการให้บริการวิชาการ (มหาวิทยาลัยราชภัฏเพชรบุรี)	0.8808
	54	ผลผลิต : มหาวิทยาลัยราชภัฏเพื่อการพัฒนาท้องถิ่น (มหาวิทยาลัยราชภัฏเพชรบูรณ์)	39.9752
	55	ผลผลิต : มหาวิทยาลัยราชภัฏเพื่อการพัฒนาท้องถิ่น (มหาวิทยาลัยราชภัฏภูเก็ต)	46.3559
	56	ผลผลิต : ผลงานการให้บริการวิชาการ (มหาวิทยาลัยราชภัฏภูเก็ต)	1.1500
	57	ผลผลิต : มหาวิทยาลัยราชภัฏเพื่อการพัฒนาท้องถิ่น (มหาวิทยาลัยราชภัฏมหาสารคาม)	48.5659
	58	ผลผลิต : มหาวิทยาลัยราชภัฏเพื่อการพัฒนาท้องถิ่น (มหาวิทยาลัยราชภัฏยะลา)	35.9279
	59	ผลผลิต : มหาวิทยาลัยราชภัฏเพื่อการพัฒนาท้องถิ่น (มหาวิทยาลัยราชภัฏร้อยเอ็ด)	39.9645
	60	ผลผลิต : ผลงานการให้บริการวิชาการ (มหาวิทยาลัยราชภัฏราชนครินทร์)	1.0223
	61	ผลผลิต : มหาวิทยาลัยราชภัฏเพื่อการพัฒนาท้องถิ่น (มหาวิทยาลัยราชภัฏราชนครินทร์)	42.1731
	62	ผลผลิต : ผลงานการให้บริการวิชาการ (มหาวิทยาลัยราชภัฏรำไพพรรณี)	2.4580
	63	ผลผลิต : มหาวิทยาลัยราชภัฏเพื่อการพัฒนาท้องถิ่น (มหาวิทยาลัยราชภัฏรำไพพรรณี)	44.9600
	64	ผลผลิต : มหาวิทยาลัยราชภัฏเพื่อการพัฒนาท้องถิ่น (มหาวิทยาลัยราชภัฏลำปาง)	44.0175
	65	ผลผลิต : มหาวิทยาลัยราชภัฏเพื่อการพัฒนาท้องถิ่น (มหาวิทยาลัยราชภัฏเลย)	42.4182

แผนงาน	ผลผลิต - โครงการ	งบประมาณ ปี 2567
	66 ผลผลิต : ผลงานการให้บริการวิชาการ (มหาวิทยาลัยราชภัฏเลย)	0.4500
	67 ผลผลิต : มหาวิทยาลัยราชภัฏเพื่อการพัฒนาท้องถิ่น (มหาวิทยาลัยราชภัฏวไลยอลงกรณ์ ในพระบรมราชูปถัมภ์ จังหวัดปทุมธานี)	47.5603
	68 ผลผลิต : มหาวิทยาลัยราชภัฏเพื่อการพัฒนาท้องถิ่น (มหาวิทยาลัยราชภัฏศรีสะเกษ)	37.0190
	69 ผลผลิต : ผลงานการให้บริการวิชาการ (มหาวิทยาลัยราชภัฏสกลนคร)	3.0000
	70 ผลผลิต : มหาวิทยาลัยราชภัฏเพื่อการพัฒนาท้องถิ่น (มหาวิทยาลัยราชภัฏสกลนคร)	36.0929
	71 ผลผลิต : ผลงานการให้บริการวิชาการ (มหาวิทยาลัยราชภัฏสงขลา)	1.5000
	72 ผลผลิต : มหาวิทยาลัยราชภัฏเพื่อการพัฒนาท้องถิ่น (มหาวิทยาลัยราชภัฏสงขลา)	34.8922
	73 ผลผลิต : ผลงานการให้บริการวิชาการ (มหาวิทยาลัยราชภัฏสวนสุนันทา)	5.0000
	74 ผลผลิต : มหาวิทยาลัยราชภัฏเพื่อการพัฒนาท้องถิ่น (มหาวิทยาลัยราชภัฏสวนสุนันทา)	49.9497
	75 ผลผลิต : มหาวิทยาลัยราชภัฏเพื่อการพัฒนาท้องถิ่น (มหาวิทยาลัยราชภัฏสุราษฎร์ธานี)	38.7684
	76 ผลผลิต : ผลงานการให้บริการวิชาการ (มหาวิทยาลัยราชภัฏสุราษฎร์ธานี)	4.0500
	77 ผลผลิต : มหาวิทยาลัยราชภัฏเพื่อการพัฒนาท้องถิ่น (มหาวิทยาลัยราชภัฏสุรินทร์)	49.5068
	78 ผลผลิต : ผลงานการให้บริการวิชาการ (มหาวิทยาลัยราชภัฏสุรินทร์)	2.9397
	79 ผลผลิต : ผลงานทำนุบำรุงศิลปวัฒนธรรม (มหาวิทยาลัยราชภัฏสุรินทร์)	1.0000
	80 ผลผลิต : มหาวิทยาลัยราชภัฏเพื่อการพัฒนาท้องถิ่น (มหาวิทยาลัยราชภัฏหมู่บ้านจอมบึง)	38.7469
	81 ผลผลิต : ผลงานการให้บริการวิชาการ (มหาวิทยาลัยราชภัฏหมู่บ้านจอมบึง)	0.4807
	82 ผลผลิต : ผลงานการให้บริการวิชาการ (มหาวิทยาลัยราชภัฏอุตรธานี)	0.4500
	83 ผลผลิต : มหาวิทยาลัยราชภัฏเพื่อการพัฒนาท้องถิ่น (มหาวิทยาลัยราชภัฏอุตรธานี)	42.1617
	84 ผลผลิต : มหาวิทยาลัยราชภัฏเพื่อการพัฒนาท้องถิ่น (มหาวิทยาลัยราชภัฏอุตรดิตถ์)	47.3169
	85 ผลผลิต : ผลงานการให้บริการวิชาการ (มหาวิทยาลัยราชภัฏอุตรดิตถ์)	2.8395
	86 ผลผลิต : มหาวิทยาลัยราชภัฏเพื่อการพัฒนาท้องถิ่น (มหาวิทยาลัยราชภัฏอุบลราชธานี)	38.7612
	87 ผลผลิต : ผลงานการให้บริการวิชาการ (มหาวิทยาลัยราชภัฏอุบลราชธานี)	4.5000





แผนงาน	ผลผลิต - โครงการ		งบประมาณ ปี 2567
2.4 แผนงานพื้นฐานด้านการสร้าง การเติบโตบนคุณภาพชีวิตที่เป็นมิตรต่อ สิ่งแวดล้อม	1 ผลผลิต		26.1517
	1	ผลผลิต : ฐานความรู้และเทคโนโลยี ด้านการจัดการทรัพยากรน้ำและการเกษตร (สถาบันสารสนเทศทรัพยากรน้ำ (องค์การมหาชน))	26.1517
3. แผนงานยุทธศาสตร์	218 ผลผลิต 264 โครงการ (1 กองทุน)		60,603.8037
3.1 แผนงานยุทธศาสตร์ป้องกันและแก้ไข ปัญหาที่มีผลกระทบต่อความมั่นคง	1 ผลผลิต 2 โครงการ		237.6129
	1	โครงการ : โครงการพัฒนาศักยภาพในการรับมือภัยคุกคามทางนิวเคลียร์และเหตุฉุกเฉินทางนิวเคลียร์และรังสี (สำนักงานปรมาณูเพื่อสันติ)	23.0550
	2	โครงการ : โครงการยกระดับโครงสร้างพื้นฐานด้านวิทยาศาสตร์ วิจัยและนวัตกรรมเพื่อการกำกับดูแลทางนิวเคลียร์และรังสี (สำนักงานปรมาณูเพื่อสันติ)	62.2008
	3	ผลผลิต : การสร้างมาตรการความปลอดภัยในการกำกับดูแลความปลอดภัยทางนิวเคลียร์และรังสี (สำนักงานปรมาณูเพื่อสันติ)	152.3571
3.2 แผนงานยุทธศาสตร์ส่งเสริม ความสัมพันธ์ระหว่างประเทศ	1 โครงการ		1.5000
	1	โครงการ : โครงการระเบียบเศรษฐกิจนวัตกรรมภูมิภาคด้วยกลไกความร่วมมือระหว่างประเทศ (สำนักงานสภานโยบายการอุดมศึกษา วิทยาศาสตร์ วิจัยและนวัตกรรมแห่งชาติ)	1.5000
3.3 แผนงานยุทธศาสตร์การเกษตรสร้าง มูลค่า	14 โครงการ		119.4179
	1	โครงการ : โครงการเซนเซอร์เกษตรแม่นยำเพื่อการเพิ่มคุณภาพและผลผลิตทางการเกษตร (สถาบันมาตรวิทยาแห่งชาติ)	3.4901
	2	โครงการ : โครงการส่งเสริมเกษตรปลอดภัย (สถาบันเทคโนโลยีนิวเคลียร์แห่งชาติ (องค์การมหาชน))	5.7485
	3	โครงการ : โครงการประยุกต์ใช้เทคโนโลยีและนวัตกรรมจากสตาร์ทอัพด้านเกษตร เพื่อเพิ่มประสิทธิภาพการผลิตในภาคการเกษตร นำไปสู่การสร้างรายได้ให้กับเกษตรกรได้อย่างยั่งยืน (สำนักงานนวัตกรรมแห่งชาติ (องค์การมหาชน))	3.1600
	4	โครงการ : โครงการดิจิทัลแพลตฟอร์มเกษตรเชิงพื้นที่รายแปลงเพื่อยกระดับเศรษฐกิจฐานราก (สำนักงานพัฒนาเทคโนโลยีอวกาศและภูมิสารสนเทศ (องค์การมหาชน))	14.3000
	5	โครงการ : โครงการสำคัญต่อการขับเคลื่อนการพัฒนาเชิงพื้นที่ระดับภาค (สถาบันวิจัยวิทยาศาสตร์และเทคโนโลยีแห่งประเทศไทย)	35.1875
	6	โครงการ : โครงการส่งเสริมการปลูกพืชสมุนไพรและการสร้างมูลค่าเพิ่มจากผลิตภัณฑ์สมุนไพร (สถาบันวิทยาลัยชุมชน)	2.5000
	7	โครงการ : โครงการเมืองนวัตกรรมอาหาร (Food Innopolis) (มหาวิทยาลัยเกษตรศาสตร์)	22.6827
	8	โครงการ : โครงการพัฒนาและเสริมสร้างศักยภาพทางการสร้างมูลค่าเกษตร อาหาร และเทคโนโลยี (มหาวิทยาลัยเกษตรศาสตร์)	9.4834

แผนงาน	ผลผลิต - โครงการ		งบประมาณ ปี 2567
	9	โครงการ : โครงการใช้ AI และ Big Data สำหรับการแจ้งเตือนการรุกรานแนวเขตแม่น้ำ ลำคลองและแหล่งน้ำธรรมชาติ ระยะที่ 2 (มหาวิทยาลัยเกษตรศาสตร์)	3.0000
	10	โครงการ : โครงการส่งเสริมการแปรรูปกาแฟเพื่อสร้างมูลค่าเพิ่มด้วยการใช้นวัตกรรม (มหาวิทยาลัยแม่ฟ้าหลวง)	8.0000
	11	โครงการ : โครงการการใช้เทคโนโลยีและนวัตกรรมเพื่อพัฒนาและเพิ่มมูลค่าตลอดโซ่คุณค่าของข้าวในพื้นที่ภาคเหนือตอนบน (มหาวิทยาลัยแม่ฟ้าหลวง)	4.8348
	12	โครงการ : โครงการแพลตฟอร์มพาณิชย์อิเล็กทรอนิกส์เพื่อการค้าเพิ่มมูลค่าและส่งเสริมการตลาดข้าวไทยในตลาดโลก (มหาวิทยาลัยแม่ฟ้าหลวง)	3.8016
	13	โครงการ : โครงการเกษตรสร้างมูลค่า (มหาวิทยาลัยสวนดุสิต)	2.1743
	14	โครงการ : โครงการระบบเกษตรแม่นยำสูงเพื่อลดต้นทุนและเพิ่มผลผลิตทุเรียนคุณภาพโดยใช้เทคโนโลยีอินเทอร์เน็ตของสรรพสิ่งในจังหวัดยะลา (มหาวิทยาลัยราชภัฏยะลา)	1.0550
3.4 แผนงานยุทธศาสตร์พัฒนาพื้นที่ และเมืองนำอยู่อัจฉริยะ	6 โครงการ		93.5266
	1	โครงการ : โครงการสร้างนวัตกรรมภูมิภาคและนักพัฒนาเมืองนวัตกรรม (สำนักงานนวัตกรรมแห่งชาติ (องค์การมหาชน))	15.0000
	2	โครงการ : โครงการแหล่งเรียนรู้และนวัตกรรมเพื่อชุมชน (สถาบันวิทยาลัยชุมชน)	10.0000
	3	โครงการ : โครงการยกระดับและต่อยอดผลงานวิจัยและนวัตกรรมด้านผลิตภัณฑ์จากสมุนไพรและเวชสำอางสมุนไพรสู่ระดับอุตสาหกรรมเชิงพาณิชย์ที่ได้คุณภาพและมาตรฐานสากล (มหาวิทยาลัยอุบลราชธานี)	17.9438
	4	โครงการ : โครงการส่งเสริมอุตสาหกรรมขนาดย่อมเพื่อการส่งออกสู่ประเทศเพื่อนบ้าน (มหาวิทยาลัยอุบลราชธานี)	3.5000
	5	โครงการ : โครงการพัฒนากลุ่มท่องเที่ยวเชิงธรรมชาติ (มหาวิทยาลัยพะเยา)	46.2974
	6	โครงการ : โครงการพัฒนาพื้นที่ และเมืองนำอยู่อัจฉริยะ (สถาบันบัณฑิตพัฒนบริหารศาสตร์)	0.7854
3.5 แผนงานยุทธศาสตร์การส่งเสริม วิสาหกิจขนาดกลางและขนาดย่อมที่เข้มแข็ง แข่งขันได้	26 โครงการ		590.6469
	1	โครงการ : โครงการสร้างและพัฒนาวิสาหกิจในระยะเริ่มต้น (สำนักงานปลัดกระทรวงการอุดมศึกษา วิทยาศาสตร์ วิจัย และนวัตกรรม)	58.0000
	2	โครงการ : โครงการการส่งเสริมศักยภาพผู้ประกอบการธุรกิจนวัตกรรมรายใหม่ระหว่างกิจการขนาดใหญ่และมหาวิทยาลัย (Business Brotherhood) (สำนักงานปลัดกระทรวงการอุดมศึกษา วิทยาศาสตร์ วิจัย และนวัตกรรม)	13.4000
	3	โครงการ : โครงการส่งเสริมการใช้เทคโนโลยีและนวัตกรรม (กรมวิทยาศาสตร์บริการ)	1.6531
	4	โครงการ : โครงการพัฒนาผู้ประกอบการวิสาหกิจขนาดกลางและขนาดย่อม (SMEs) สู่อุตสาหกรรม 4.0 ด้วยเทคโนโลยีมาตรฐาน (สถาบันมาตรวิทยาแห่งชาติ)	6.3951



แผนงาน	ผลผลิต - โครงการ	งบประมาณ ปี 2567
	5 โครงการ : โครงการสนับสนุนการพัฒนาเทคโนโลยีและนวัตกรรม (สำนักงานพัฒนาวิทยาศาสตร์และเทคโนโลยีแห่งชาติ)	233.7200
	6 โครงการ : โครงการพัฒนาธุรกิจในระยะเริ่มต้นให้เริ่มธุรกิจได้อย่างมั่นคง (สำนักงานพัฒนาวิทยาศาสตร์และเทคโนโลยีแห่งชาติ)	5.0000
	7 โครงการ : โครงการเพิ่มขีดความสามารถด้านเทคโนโลยีและนวัตกรรมให้ผู้ประกอบการไทยยุคใหม่เพื่อส่งเสริมการค้าระหว่างประเทศ (สำนักงานพัฒนาวิทยาศาสตร์และเทคโนโลยีแห่งชาติ)	24.4700
	8 โครงการ : โครงการพัฒนานโยบายและออกแบบแพลตฟอร์มสนับสนุนผู้ประกอบการ SME ในอุตสาหกรรมสื่อสร้างสรรค์ (Digital Creative Content) เพื่อส่งเสริมการสร้าง Soft power ของไทย (สำนักงานสภานโยบายการอุดมศึกษา วิทยาศาสตร์ วิจัยและนวัตกรรมแห่งชาติ)	2.9833
	9 โครงการ : โครงการยกระดับความพร้อมด้านการเข้าสู่ตลาดทุนของธุรกิจชีววิทยาศาสตร์ (ศูนย์ความเป็นเลิศด้านชีววิทยาศาสตร์ (องค์การมหาชน))	6.5786
	10 โครงการ : โครงการพัฒนาธุรกิจและส่งเสริมการตลาดสำหรับอุตสาหกรรมการแพทย์และสุขภาพของไทยเข้าสู่ตลาดสากล (ศูนย์ความเป็นเลิศด้านชีววิทยาศาสตร์ (องค์การมหาชน))	6.5786
	11 โครงการ : โครงการบูรณาการฐานข้อมูลเพื่อเชื่อมโยงข้อมูลระหว่าง Demand side และ Supply side ของระบบนิเวศอุตสาหกรรมเครื่องมือแพทย์ในประเทศไทย ระหว่างหน่วยงานภาครัฐและเอกชน (ศูนย์ความเป็นเลิศด้านชีววิทยาศาสตร์ (องค์การมหาชน))	4.5000
	12 โครงการ : โครงการการถ่ายทอดเทคโนโลยีการสร้างมูลค่าให้กับอาหารพื้นถิ่นด้วยการฉายรังสี (สถาบันเทคโนโลยีนิวเคลียร์แห่งชาติ (องค์การมหาชน))	2.2358
	13 โครงการ : โครงการพัฒนามหาวิทยาลัยแห่งการประกอบการ (Startup Thailand League) (สำนักงานนวัตกรรมแห่งชาติ (องค์การมหาชน))	37.0000
	14 โครงการ : โครงการศูนย์กลางวิสาหกิจเริ่มต้นระดับโลก (Global Startup Hub) (สำนักงานนวัตกรรมแห่งชาติ (องค์การมหาชน))	25.0000
	15 โครงการ : โครงการจัดงาน Startup x Innovation Thailand Expo (SITE) (สำนักงานนวัตกรรมแห่งชาติ (องค์การมหาชน))	35.0000
	16 โครงการ : โครงการขยายการเติบโตธุรกิจนวัตกรรมแบบก้าวกระโดดในระดับประเทศ (นิคมังกร) (สำนักงานนวัตกรรมแห่งชาติ (องค์การมหาชน))	16.5276
	17 โครงการ : โครงการพัฒนาความสามารถด้านแผนธุรกิจนวัตกรรมในภูมิภาค (Brainpower) (สำนักงานนวัตกรรมแห่งชาติ (องค์การมหาชน))	7.1431
	18 โครงการ : โครงการสร้างความเข้มแข็งผู้ประกอบการรุ่นใหม่ เพื่อพัฒนานวัตกรรมอย่างยั่งยืน (สำนักงานนวัตกรรมแห่งชาติ (องค์การมหาชน))	13.3569
	19 โครงการ : โครงการพัฒนาธุรกิจท้องถิ่นสู่ธุรกิจนวัตกรรมระดับประเทศ (Thailand Inno-BIZ Champion) (สำนักงานนวัตกรรมแห่งชาติ (องค์การมหาชน))	15.0000
	20 โครงการ : โครงการยกระดับศักยภาพผลิตภัณฑ์นวัตกรรมประเทศไทยด้วยกลไกส่งเสริมด้านตลาด (สำนักงานนวัตกรรมแห่งชาติ (องค์การมหาชน))	4.4130
	21 โครงการ : โครงการพัฒนาธุรกิจนวัตกรรมในจังหวัดภาคใต้ชายแดน (สำนักงานนวัตกรรมแห่งชาติ (องค์การมหาชน))	20.5455
	22 โครงการ : โครงการยกระดับวิสาหกิจนวัตกรรมให้สามารถแข่งขันเชิงพาณิชย์และเติบโตอย่างเข้มแข็งและมีศักยภาพ (สำนักงานนวัตกรรมแห่งชาติ (องค์การมหาชน))	14.8569
	23 โครงการ : โครงการยกระดับคุณภาพมาตรฐานสินค้าและบริการ (สถาบันวิจัยวิทยาศาสตร์และเทคโนโลยีแห่งประเทศไทย)	4.8812



แผนงาน	ผลผลิต - โครงการ		งบประมาณ ปี 2567
	24	โครงการ : โครงการพัฒนาศักยภาพและมาตรฐานด้านการผลิตและวิเคราะห์ทดสอบผลิตภัณฑ์เครื่องสำอางในระดับอุตสาหกรรมเพื่อเพิ่มศักยภาพด้านการแข่งขันของผู้ประกอบการวิสาหกิจขนาดกลางและขนาดย่อม (สถาบันวิจัยวิทยาศาสตร์และเทคโนโลยีแห่งประเทศไทย)	8.0000
	25	โครงการ : โครงการยกระดับศักยภาพเกษตรกรรุ่นใหม่และผู้ประกอบการ/วิสาหกิจชุมชนในการผลิตสินค้าชุมชน (มหาวิทยาลัยสุโขทัยธรรมาราช)	8.4082
	26	โครงการ : โครงการยกระดับเกษตรกรผู้ปลูกพืชสมุนไพรและวิสาหกิจชุมชนผู้ผลิตเครื่องสำอางฮาลาลสู่ตลาดใหม่มุสลิมตะวันออกกลาง (จุฬาลงกรณ์มหาวิทยาลัย)	15.0000
3.6 แผนงานยุทธศาสตร์พัฒนาพื้นที่เขตเศรษฐกิจพิเศษ	3 โครงการ		6.1838
	1	โครงการ : โครงการพัฒนาทักษะอาชีพตามความต้องการในเขตเศรษฐกิจพิเศษ (สถาบันวิทยาลัยชุมชน)	2.8500
	2	โครงการ : โครงการยกระดับขีดความสามารถการบริการด้านการท่องเที่ยวเชิงสุขภาพ จังหวัดระยอง ภายใต้ BCG Model (มหาวิทยาลัยเทคโนโลยีราชมงคลตะวันออก)	1.3338
	3	โครงการ : โครงการพัฒนาบุคลากรสู่เศรษฐกิจมูลค่าสูงที่เป็นมิตรต่อสิ่งแวดล้อมในเขตเศรษฐกิจพิเศษภาคตะวันออก (มหาวิทยาลัยเกษตรศาสตร์)	2.0000
3.7 แผนงานยุทธศาสตร์การวิจัยและพัฒนานวัตกรรม	1 โครงการ (1 กองทุน)		19,033.6729
	1	โครงการ : กองทุนส่งเสริมวิทยาศาสตร์ วิจัยและนวัตกรรม (สำนักงานคณะกรรมการส่งเสริมวิทยาศาสตร์ วิจัยและนวัตกรรม)	19,033.6729
3.8 แผนงานยุทธศาสตร์เพื่อสนับสนุนด้านการสร้างความสามารถในการแข่งขัน	4 ผลผลิต 26 โครงการ		3,172.0483
	1	โครงการ : โครงการส่งเสริมกิจการอุทยานวิทยาศาสตร์ (นิคมธุรกิจวิทยาศาสตร์ภูมิภาค) (สำนักงานปลัดกระทรวงการอุดมศึกษา วิทยาศาสตร์ วิจัย และนวัตกรรม)	272.6400
	2	โครงการ : โครงการพัฒนานวัตกรรมเพื่อการพัฒนาภาค (สำนักงานปลัดกระทรวงการอุดมศึกษา วิทยาศาสตร์ วิจัย และนวัตกรรม)	67.6731
	3	โครงการ : โครงการใช้เทคโนโลยี และนวัตกรรม เพื่อการบริหารจัดการฟาร์ม และสร้างความเป็นอัตลักษณ์ให้กับผลิตภัณฑ์ปศุสัตว์ภาคใต้ชายแดน (สำนักงานปลัดกระทรวงการอุดมศึกษา วิทยาศาสตร์ วิจัย และนวัตกรรม)	6.7347
	4	โครงการ : โครงการศูนย์พัฒนาผู้ประกอบการนวัตกรรมและถ่ายทอดเทคโนโลยี อุทยานวิทยาศาสตร์มหาวิทยาลัยพะเยา (สำนักงานปลัดกระทรวงการอุดมศึกษา วิทยาศาสตร์ วิจัย และนวัตกรรม)	54.2066
	5	โครงการ : โครงการก่อสร้างอาคารส่งเสริมผู้ประกอบการและนวัตกรรม อุทยานวิทยาศาสตร์และเทคโนโลยีมหาวิทยาลัยวลัยลักษณ์ (สำนักงานปลัดกระทรวงการอุดมศึกษา วิทยาศาสตร์ วิจัย และนวัตกรรม)	32.8700
	6	โครงการ : โครงการมหกรรมส่งเสริมการใช้ประโยชน์ อุดมศึกษา วิทยาศาสตร์ วิจัยและนวัตกรรม เพื่อการพัฒนาเศรษฐกิจไทยอย่างยั่งยืนด้วยพลังสหวิทยาการ (Sci Power Thailand) (สำนักงานปลัดกระทรวงการอุดมศึกษา วิทยาศาสตร์ วิจัย และนวัตกรรม)	281.7500



แผนงาน	ผลผลิต - โครงการ	งบประมาณ ปี 2567
	7 โครงการ : โครงการวิทยสถานด้านสังคมศาสตร์ มนุษยศาสตร์และศิลปกรรมศาสตร์แห่งประเทศไทย (สำนักงานปลัดกระทรวงการอุดมศึกษา วิทยาศาสตร์ วิจัย และนวัตกรรม)	15.0000
	8 โครงการ : โครงการพัฒนาและผลิตยา เพื่อสนับสนุนและเสริมสร้างความมั่นคงทางยาของประเทศ (สำนักงานปลัดกระทรวงการอุดมศึกษา วิทยาศาสตร์ วิจัย และนวัตกรรม)	713.7409
	9 โครงการ : โครงการส่งเสริมและขับเคลื่อนการดำเนินงานความร่วมมือระหว่างประเทศด้านการอุดมศึกษา วิทยาศาสตร์ วิจัยและนวัตกรรม (สำนักงานปลัดกระทรวงการอุดมศึกษา วิทยาศาสตร์ วิจัย และนวัตกรรม)	24.5000
	10 โครงการ : โครงการวิทยสถานด้านวิทยาศาสตร์แห่งประเทศไทย (สำนักงานปลัดกระทรวงการอุดมศึกษา วิทยาศาสตร์ วิจัย และนวัตกรรม)	5.0000
	11 โครงการ : โครงการเสริมสร้างศักยภาพของบุคลากรด้านวิทยาศาสตร์และเทคโนโลยี (สำนักงานปลัดกระทรวงการอุดมศึกษา วิทยาศาสตร์ วิจัย และนวัตกรรม)	382.1393
	12 โครงการ : โครงการพัฒนามาตรฐานการวัดด้านเซลล์แสงอาทิตย์แบบครบวงจร เพื่อส่งเสริมการผลิตและใช้พลังงานแสงอาทิตย์ภายในประเทศ (สถาบันมาตรวิทยาแห่งชาติ)	3.8953
	13 โครงการ : โครงการพัฒนาผู้จัดการงานวิจัย พัฒนา และนวัตกรรม เพื่อเป็นกลไกส่งเสริมการนำผลงานด้านวิทยาศาสตร์ วิจัยและนวัตกรรมไปใช้ประโยชน์ (สำนักงานคณะกรรมการส่งเสริมวิทยาศาสตร์ วิจัยและนวัตกรรม)	2.0000
	14 โครงการ : โครงการพัฒนาแพลตฟอร์มเพื่อการนำผลงานวิจัยและนวัตกรรมพร้อมใช้ไปใช้ประโยชน์ต่อการพัฒนาชุมชนและสังคมของประเทศ (Tech2Communities) (สำนักงานคณะกรรมการส่งเสริมวิทยาศาสตร์ วิจัยและนวัตกรรม)	1.5000
	15 ผลผลิต : การจัดทำแผนยุทธศาสตร์ด้านวิทยาศาสตร์ วิจัยและนวัตกรรม การบริหารระบบงบประมาณและกองทุนส่งเสริมวิทยาศาสตร์ วิจัยและนวัตกรรมให้มีประสิทธิภาพ รวมทั้งการพัฒนาระบบวิทยาศาสตร์ วิจัยและนวัตกรรมของประเทศ (สำนักงานคณะกรรมการส่งเสริมวิทยาศาสตร์ วิจัยและนวัตกรรม)	56.6691
	16 ผลผลิต : โครงสร้างพื้นฐานด้านวิทยาศาสตร์ เทคโนโลยีและนวัตกรรม (สำนักงานพัฒนาวิทยาศาสตร์และเทคโนโลยีแห่งชาติ)	668.2188
	17 โครงการ : โครงการนวัตกรรมการออกแบบนโยบายเพื่อตอบโจทย์ท้าทายและแก้ไขปัญหาเร่งด่วน (Thailand Higher Education and Innovation Policy Accelerator: THIPA) (สำนักงานสภานโยบายการอุดมศึกษา วิทยาศาสตร์ วิจัยและนวัตกรรมแห่งชาติ)	2.0562
	18 โครงการ : โครงการพัฒนามาตรการและกลไกการส่งเสริมผู้ประกอบการวิสาหกิจนวัตกรรมสู่การเติบโตแบบก้าวกระโดด (Scaleup) (สำนักงานสภานโยบายการอุดมศึกษา วิทยาศาสตร์ วิจัยและนวัตกรรมแห่งชาติ)	3.4000
	19 โครงการ : โครงการพัฒนามาตรการและกลไกสร้างเครือข่ายนวัตกรรมเศรษฐกิจจุลินทรีย์ (สำนักงานสภานโยบายการอุดมศึกษา วิทยาศาสตร์ วิจัยและนวัตกรรมแห่งชาติ)	1.4885
	20 โครงการ : โครงการกลไกและแนวทางการพัฒนานวัตกรรมการบริหารจัดการน้ำ ตามหลักธรรมาภิบาลและสนับสนุนความมั่นคงด้านน้ำของประเทศ (สำนักงานสภานโยบายการอุดมศึกษา วิทยาศาสตร์ วิจัยและนวัตกรรมแห่งชาติ)	1.2105

แผนงาน	ผลผลิต - โครงการ		งบประมาณ ปี 2567
	21	ผลผลิต : การพัฒนาโครงสร้างพื้นฐานทางดาราศาสตร์ (สถาบันวิจัยดาราศาสตร์แห่งชาติ (องค์การมหาชน))	182.6709
	22	โครงการ : โครงการพัฒนาโครงสร้างพื้นฐานสำหรับให้บริการแสงซินโครตรอนและเทคโนโลยีขั้นสูงเพื่ออุตสาหกรรม (สถาบันวิจัยแสงซินโครตรอน (องค์การมหาชน))	89.5656
	23	โครงการ : โครงการใช้ประโยชน์โครงสร้างพื้นฐานด้านแสงซินโครตรอน (สถาบันวิจัยแสงซินโครตรอน (องค์การมหาชน))	34.4752
	24	โครงการ : โครงการสร้างเครื่องกำเนิดแสงซินโครตรอนระดับพลังงาน 3 GeV และห้องปฏิบัติการ (สถาบันวิจัยแสงซินโครตรอน (องค์การมหาชน))	37.4500
	25	โครงการ : โครงการพัฒนาโครงสร้างพื้นฐานด้าน ICT ที่ทันสมัย มั่นคงปลอดภัย อย่างพอเพียงและคุ้มค่า (สำนักงานพัฒนาเทคโนโลยีอวกาศและภูมิสารสนเทศ (องค์การมหาชน))	84.0014
	26	โครงการ : โครงการการจัดหาจรวดนำวิถีสำหรับรับสัญญาณและควบคุมดาวเทียมทดแทนของเดิมที่ชำรุด (สำนักงานพัฒนาเทคโนโลยีอวกาศและภูมิสารสนเทศ (องค์การมหาชน))	35.2500
	27	ผลผลิต : การพัฒนานวัตกรรมชุมชน และวิสาหกิจขนาดกลางและขนาดย่อม (สถาบันวิจัยวิทยาศาสตร์และเทคโนโลยีแห่งประเทศไทย)	99.1244
	28	โครงการ : โครงการยกระดับศักยภาพชุมชนนกออกแบบเพื่อความยั่งยืน ในพื้นที่เมืองเก่าเชียงแสน จังหวัดเชียงราย และเมืองเก่าน่าน จังหวัดน่าน (มหาวิทยาลัยแม่ฟ้าหลวง)	10.1728
	29	โครงการ : โครงการพัฒนาปราชญ์ชุมชนรุ่นใหม่และส่งเสริมกิจกรรมการท่องเที่ยวเชิงสร้างสรรค์บนฐานภูมิปัญญาท้องถิ่น (มหาวิทยาลัยราชภัฏยะลา)	1.6250
	30	โครงการ : โครงการพัฒนาศักยภาพชุมชน บุคลากรและผู้ประกอบการด้านการท่องเที่ยวโดยชุมชน เพื่อส่งเสริมอาชีพและรายได้ของชุมชนท่องเที่ยวในพื้นที่จังหวัดยะลา (มหาวิทยาลัยราชภัฏยะลา)	1.0200
3.9 แผนงานยุทธศาสตร์ปรับเปลี่ยนค่านิยมและวัฒนธรรม	2 โครงการ		4.0100
	1	โครงการ : โครงการสร้างผู้นำการเปลี่ยนแปลงของชุมชน (สถาบันวิทยาลัยชุมชน)	2.5000
	2	โครงการ : โครงการพัฒนาศักยภาพเยาวชนเพื่อสร้างค่านิยมใหม่ เยาวชนร่วมใจ ต้านภัยทุจริต (มหาวิทยาลัยราชภัฏยะลา)	1.5100
3.10 แผนงานยุทธศาสตร์พัฒนาศักยภาพคนตลอดช่วงชีวิต	203 ผลผลิต 38 โครงการ		25,660.0659
	1	โครงการ : โครงการผลิตและพัฒนากำลังคนอุดมศึกษาเพื่อเพิ่มขีดความสามารถในการแข่งขันของประเทศ (สำนักงานปลัดกระทรวงการอุดมศึกษา วิทยาศาสตร์ วิจัย และนวัตกรรม)	566.7785
	2	โครงการ : โครงการพัฒนาศักยภาพอาจารย์และบุคลากรอุดมศึกษา (สำนักงานปลัดกระทรวงการอุดมศึกษา วิทยาศาสตร์ วิจัย และนวัตกรรม)	3.6261
	3	โครงการ : โครงการผลิตบัณฑิตพันธุ์ใหม่ (สำนักงานปลัดกระทรวงการอุดมศึกษา วิทยาศาสตร์ วิจัย และนวัตกรรม)	795.3825
	4	โครงการ : โครงการยุวชนสร้างชาติ (สำนักงานปลัดกระทรวงการอุดมศึกษา วิทยาศาสตร์ วิจัย และนวัตกรรม)	20.4000





แผนงาน	ผลผลิต - โครงการ		งบประมาณ ปี 2567
	5	โครงการ : โครงการพัฒนาทักษะกำลังคนของประเทศ (สำนักงานปลัดกระทรวงการอุดมศึกษา วิทยาศาสตร์ วิจัย และนวัตกรรม)	111.4262
	6	โครงการ : โครงการพัฒนาความเป็นเลิศของสถาบันอุดมศึกษาและพัฒนากำลังคนขั้นสูง (สำนักงานปลัดกระทรวงการอุดมศึกษา วิทยาศาสตร์ วิจัย และนวัตกรรม)	305.3000
	7	โครงการ : โครงการสนับสนุนนักเรียนทุนรัฐบาลทางด้านวิทยาศาสตร์และเทคโนโลยี (สำนักงานปลัดกระทรวงการอุดมศึกษา วิทยาศาสตร์ วิจัย และนวัตกรรม)	1,337.1438
	8	ผลผลิต : การพัฒนาและส่งเสริมบุคลากรวิจัย (สำนักงานพัฒนาวิทยาศาสตร์และเทคโนโลยีแห่งชาติ)	102.2315
	9	โครงการ : โครงการจัดทำแพลตฟอร์มการใช้ประโยชน์กำลังคนที่มีศักยภาพสูงของประเทศ (Talent Utilization Platform for Nation Talent Pool) (ขับเคลื่อนนโยบายการอุดมศึกษาและพัฒนากำลังคน) (สำนักงานสภานโยบายการอุดมศึกษา วิทยาศาสตร์ วิจัยและนวัตกรรมแห่งชาติ)	0.7649
	10	โครงการ : โครงการออกแบบเชิงระบบการพัฒนาแพลตฟอร์ม Upskill/Reskill/New Skill (URN) for Future Skill Development เพื่อรองรับมาตรการสนับสนุนการรับรองหลักสูตรฝึกอบรมเพื่อพัฒนาบุคลากรและรับรอง การจ้างแรงงานลูกจ้างที่มีทักษะสูงด้านวิทยาศาสตร์ เทคโนโลยี วิศวกรรมศาสตร์หรือคณิตศาสตร์ (สำนักงานสภานโยบายการอุดมศึกษา วิทยาศาสตร์ วิจัยและนวัตกรรมแห่งชาติ)	2.5000
	11	โครงการ : โครงการออกแบบและพัฒนานโยบายการจัดการศึกษาที่แตกต่างจากมาตรฐานการอุดมศึกษา (Higher Education Sandbox) (สำนักงานสภานโยบายการอุดมศึกษา วิทยาศาสตร์ วิจัยและนวัตกรรมแห่งชาติ)	1.0167
	12	ผลผลิต : การพัฒนากำลังคนด้านเทคโนโลยีแสงซินโครตรอนและเทคโนโลยีขั้นสูง (สถาบันวิจัยแสงซินโครตรอน (องค์การมหาชน))	4.9183
	13	ผลผลิต : การถ่ายทอดองค์ความรู้ด้านเทคโนโลยีแสงซินโครตรอนและเทคโนโลยีขั้นสูง (สถาบันวิจัยแสงซินโครตรอน (องค์การมหาชน))	1.1000
	14	โครงการ : โครงการส่งเสริมเยาวชนในการสร้างดาวเทียม CubeSat (สำนักงานพัฒนาเทคโนโลยีอวกาศและภูมิสารสนเทศ (องค์การมหาชน))	76.8046
	15	โครงการ : โครงการพัฒนากำลังคนเพื่อรองรับกิจการอวกาศของประเทศ (สำนักงานพัฒนาเทคโนโลยีอวกาศและภูมิสารสนเทศ (องค์การมหาชน))	23.7456
	16	โครงการ : โครงการศูนย์นวัตกรรมแห่งอนาคต (Futurium) (องค์การพิพิธภัณฑ์วิทยาศาสตร์แห่งชาติ)	258.4847
	17	ผลผลิต : ยกระดับคุณภาพการบริหารจัดการและบริการพิพิธภัณฑ์ด้านวิทยาศาสตร์ เทคโนโลยีและนวัตกรรมให้เทียบเท่าระดับสากล (องค์การพิพิธภัณฑ์วิทยาศาสตร์แห่งชาติ)	35.7760
	18	ผลผลิต : ผู้สำเร็จการศึกษาด้านสังคมศาสตร์ (มหาวิทยาลัยกาฬสินธุ์)	56.4089
	19	ผลผลิต : ผู้สำเร็จการศึกษาด้านวิทยาศาสตร์และเทคโนโลยี (มหาวิทยาลัยกาฬสินธุ์)	45.5486
	20	ผลผลิต : ผู้สำเร็จการศึกษาด้านวิทยาศาสตร์สุขภาพ (มหาวิทยาลัยกาฬสินธุ์)	1.3200
	21	ผลผลิต : ผู้สำเร็จการศึกษาด้านสังคมศาสตร์ (มหาวิทยาลัยนครพนม)	22.7428
	22	ผลผลิต : ผู้สำเร็จการศึกษาด้านวิทยาศาสตร์และเทคโนโลยี (มหาวิทยาลัยนครพนม)	167.5127

แผนงาน	ผลผลิต - โครงการ		งบประมาณ ปี 2567
	23	ผลผลิต : ผู้สำเร็จการศึกษาด้านวิทยาศาสตร์สุขภาพ (มหาวิทยาลัยนครพนม)	6.5640
	24	ผลผลิต : ผู้สำเร็จการศึกษาด้านสังคมศาสตร์ (มหาวิทยาลัยนราธิวาสราชนครินทร์)	4.1413
	25	ผลผลิต : ผู้สำเร็จการศึกษาด้านวิทยาศาสตร์และเทคโนโลยี (มหาวิทยาลัยนราธิวาสราชนครินทร์)	197.6724
	26	ผลผลิต : ผู้สำเร็จการศึกษาด้านวิทยาศาสตร์สุขภาพ (มหาวิทยาลัยนราธิวาสราชนครินทร์)	62.8075
	27	ผลผลิต : ผู้สำเร็จการศึกษาด้านสังคมศาสตร์ (มหาวิทยาลัยนเรศวร)	8.3419
	28	ผลผลิต : ผู้สำเร็จการศึกษาด้านวิทยาศาสตร์และเทคโนโลยี (มหาวิทยาลัยนเรศวร)	169.8402
	29	ผลผลิต : ผู้สำเร็จการศึกษาด้านวิทยาศาสตร์สุขภาพ (มหาวิทยาลัยนเรศวร)	254.3967
	30	ผลผลิต : ผู้สำเร็จการศึกษาด้านสังคมศาสตร์ (มหาวิทยาลัยมหาสารคาม)	6.7592
	31	ผลผลิต : ผู้สำเร็จการศึกษาด้านวิทยาศาสตร์และเทคโนโลยี (มหาวิทยาลัยมหาสารคาม)	76.7838
	32	ผลผลิต : ผู้สำเร็จการศึกษาด้านวิทยาศาสตร์สุขภาพ (มหาวิทยาลัยมหาสารคาม)	39.0222
	33	ผลผลิต : ผู้สำเร็จการศึกษาด้านสังคมศาสตร์ (มหาวิทยาลัยรามคำแหง)	86.4380
	34	ผลผลิต : ผู้สำเร็จการศึกษาด้านวิทยาศาสตร์และเทคโนโลยี (มหาวิทยาลัยรามคำแหง)	30.6406
	35	โครงการ : โครงการก้าวสู่ชีวิตใหม่จากเรือนจำและทัณฑสถานสู่วัยแรงงานที่มีศักยภาพในศตวรรษที่ 21 (มหาวิทยาลัยสุโขทัยธรรมาธิราช)	7.4060
	36	ผลผลิต : ผู้สำเร็จการศึกษาด้านวิทยาศาสตร์และเทคโนโลยี (มหาวิทยาลัยสุโขทัยธรรมาธิราช)	12.3450
	37	ผลผลิต : ผู้สำเร็จการศึกษาด้านสังคมศาสตร์ (มหาวิทยาลัยสุโขทัยธรรมาธิราช)	77.8521
	38	ผลผลิต : ผู้สำเร็จการศึกษาด้านสังคมศาสตร์ (มหาวิทยาลัยอุบลราชธานี)	10.6696
	39	ผลผลิต : ผู้สำเร็จการศึกษาด้านวิทยาศาสตร์และเทคโนโลยี (มหาวิทยาลัยอุบลราชธานี)	54.4480
	40	ผลผลิต : ผู้สำเร็จการศึกษาด้านวิทยาศาสตร์สุขภาพ (มหาวิทยาลัยอุบลราชธานี)	21.4999
	41	ผลผลิต : ผู้สำเร็จการศึกษาด้านวิทยาศาสตร์และเทคโนโลยี (สถาบันเทคโนโลยีปทุมวัน)	166.2561
	42	ผลผลิต : ผู้สำเร็จการศึกษาด้านสังคมศาสตร์ (มหาวิทยาลัยเทคโนโลยีราชมงคลกรุงเทพ)	14.4917
	43	ผลผลิต : ผู้สำเร็จการศึกษาด้านวิทยาศาสตร์และเทคโนโลยี (มหาวิทยาลัยเทคโนโลยีราชมงคลกรุงเทพ)	161.3314
	44	โครงการ : โครงการพัฒนาและผลิตกำลังคนของประเทศ เพื่อรองรับนโยบาย Thailand 4.0 (มหาวิทยาลัยเทคโนโลยีราชมงคลกรุงเทพ)	36.7549
	45	ผลผลิต : ผู้สำเร็จการศึกษาด้านสังคมศาสตร์ (มหาวิทยาลัยเทคโนโลยีราชมงคลตะวันออก)	19.0249
	46	ผลผลิต : ผู้สำเร็จการศึกษาด้านวิทยาศาสตร์และเทคโนโลยี (มหาวิทยาลัยเทคโนโลยีราชมงคลตะวันออก)	179.4214





แผนงาน	ผลผลิต - โครงการ		งบประมาณ ปี 2567
	47	โครงการ : โครงการพัฒนาและผลิตกำลังคนของประเทศ เพื่อรองรับนโยบาย Thailand 4.0 (มหาวิทยาลัยเทคโนโลยีราชมงคลตะวันออก)	2.3000
	48	ผลผลิต : ผู้สำเร็จการศึกษาด้านสังคมศาสตร์ (มหาวิทยาลัยเทคโนโลยีราชมงคลธัญบุรี)	35.2746
	49	ผลผลิต : ผู้สำเร็จการศึกษาด้านวิทยาศาสตร์และเทคโนโลยี (มหาวิทยาลัยเทคโนโลยีราชมงคลธัญบุรี)	307.8088
	50	โครงการ : โครงการพัฒนาและผลิตกำลังคนของประเทศ เพื่อรองรับนโยบาย Thailand 4.0 (มหาวิทยาลัยเทคโนโลยีราชมงคลธัญบุรี)	89.6840
	51	โครงการ : โครงการพัฒนาศักยภาพตลอดช่วงชีวิต (มหาวิทยาลัยเทคโนโลยีราชมงคลธัญบุรี)	0.3752
	52	โครงการ : โครงการการจัดการศึกษาในโลก Metaverse โอกาสใหม่แห่งการเรียนรู้ (มหาวิทยาลัยเทคโนโลยีราชมงคลธัญบุรี)	0.4500
	53	ผลผลิต : ผู้สำเร็จการศึกษาด้านสังคมศาสตร์ (มหาวิทยาลัยเทคโนโลยีราชมงคลพระนคร)	8.5528
	54	ผลผลิต : ผู้สำเร็จการศึกษาด้านวิทยาศาสตร์และเทคโนโลยี (มหาวิทยาลัยเทคโนโลยีราชมงคลพระนคร)	129.5437
	55	โครงการ : โครงการพัฒนาและผลิตกำลังคนของประเทศ เพื่อรองรับนโยบาย Thailand 4.0 (มหาวิทยาลัยเทคโนโลยีราชมงคลพระนคร)	18.0000
	56	โครงการ : โครงการการพัฒนาหลักสูตรอบรมออนไลน์เพื่อส่งเสริมความสามารถในการใช้ภาษาอังกฤษด้านธุรกิจการท่องเที่ยวของคนในชุมชนกลุ่มภาคกลางตอนล่าง 1 (Development of Online Training Courses to Promote English Proficiency in Tourism Business of People in Communities in Lower Central Provincial Cluster 1) (มหาวิทยาลัยเทคโนโลยีราชมงคลพระนคร)	0.8794
	57	ผลผลิต : ผู้สำเร็จการศึกษาด้านสังคมศาสตร์ (มหาวิทยาลัยเทคโนโลยีราชมงคลรัตนโกสินทร์)	89.1322
	58	ผลผลิต : ผู้สำเร็จการศึกษาด้านวิทยาศาสตร์และเทคโนโลยี (มหาวิทยาลัยเทคโนโลยีราชมงคลรัตนโกสินทร์)	168.0680
	59	โครงการ : โครงการพัฒนาและผลิตกำลังคนของประเทศ เพื่อรองรับนโยบาย Thailand 4.0 (มหาวิทยาลัยเทคโนโลยีราชมงคลรัตนโกสินทร์)	40.6435
	60	ผลผลิต : ผู้สำเร็จการศึกษาด้านสังคมศาสตร์ (มหาวิทยาลัยเทคโนโลยีราชมงคลล้านนา)	31.0700
	61	ผลผลิต : ผู้สำเร็จการศึกษาด้านวิทยาศาสตร์และเทคโนโลยี (มหาวิทยาลัยเทคโนโลยีราชมงคลล้านนา)	126.9144
	62	โครงการ : โครงการพัฒนาและผลิตกำลังคนของประเทศ เพื่อรองรับนโยบาย Thailand 4.0 (มหาวิทยาลัยเทคโนโลยีราชมงคลล้านนา)	97.8812
	63	ผลผลิต : ผู้สำเร็จการศึกษาด้านสังคมศาสตร์ (มหาวิทยาลัยเทคโนโลยีราชมงคลศรีวิชัย)	11.5234
	64	ผลผลิต : ผู้สำเร็จการศึกษาด้านวิทยาศาสตร์และเทคโนโลยี (มหาวิทยาลัยเทคโนโลยีราชมงคลศรีวิชัย)	155.1403
	65	โครงการ : โครงการพัฒนาและผลิตกำลังคนของประเทศ เพื่อรองรับนโยบาย Thailand 4.0 (มหาวิทยาลัยเทคโนโลยีราชมงคลศรีวิชัย)	31.6600
	66	โครงการ : โครงการพัฒนากำลังคนด้วยเทคโนโลยีและนวัตกรรมเพื่อรองรับอุตสาหกรรมการท่องเที่ยวชายฝั่งวิถีใหม่ (Coastal Tourism) (มหาวิทยาลัยเทคโนโลยีราชมงคลศรีวิชัย)	17.5598
	67	ผลผลิต : ผู้สำเร็จการศึกษาด้านสังคมศาสตร์ (มหาวิทยาลัยเทคโนโลยีราชมงคลสุวรรณภูมิ)	18.3388

แผนงาน	ผลผลิต - โครงการ	งบประมาณ ปี 2567
	68 ผลผลิต : ผู้สำเร็จการศึกษาด้านวิทยาศาสตร์และเทคโนโลยี (มหาวิทยาลัยเทคโนโลยีราชมงคลสุวรรณภูมิ)	189.1105
	69 โครงการ : โครงการพัฒนาและผลิตกำลังคนของประเทศ เพื่อรองรับนโยบาย Thailand 4.0 (มหาวิทยาลัยเทคโนโลยีราชมงคลสุวรรณภูมิ)	46.6116
	70 ผลผลิต : ผู้สำเร็จการศึกษาด้านสังคมศาสตร์ (มหาวิทยาลัยเทคโนโลยีราชมงคลอีสาน)	25.0684
	71 ผลผลิต : ผู้สำเร็จการศึกษาด้านวิทยาศาสตร์และเทคโนโลยี (มหาวิทยาลัยเทคโนโลยีราชมงคลอีสาน)	293.0364
	72 โครงการ : โครงการพัฒนาและผลิตกำลังคนของประเทศ เพื่อรองรับนโยบาย Thailand 4.0 (มหาวิทยาลัยเทคโนโลยีราชมงคลอีสาน)	92.8067
	73 ผลผลิต : ผู้สำเร็จการศึกษาด้านสังคมศาสตร์ (จุฬาลงกรณ์มหาวิทยาลัย)	119.3770
	74 ผลผลิต : ผู้สำเร็จการศึกษาด้านวิทยาศาสตร์และเทคโนโลยี (จุฬาลงกรณ์มหาวิทยาลัย)	256.7905
	75 ผลผลิต : ผู้สำเร็จการศึกษาด้านวิทยาศาสตร์สุขภาพ (จุฬาลงกรณ์มหาวิทยาลัย)	390.3679
	76 ผลผลิต : ผู้สำเร็จการศึกษาด้านสังคมศาสตร์ (มหาวิทยาลัยเกษตรศาสตร์)	67.6209
	77 ผลผลิต : ผู้สำเร็จการศึกษาด้านวิทยาศาสตร์และเทคโนโลยี (มหาวิทยาลัยเกษตรศาสตร์)	1,005.5755
	78 ผลผลิต : ผู้สำเร็จการศึกษาด้านวิทยาศาสตร์สุขภาพ (มหาวิทยาลัยเกษตรศาสตร์)	108.2144
	79 ผลผลิต : ผู้สำเร็จการศึกษาด้านสังคมศาสตร์ (มหาวิทยาลัยขอนแก่น)	4.3755
	80 ผลผลิต : ผู้สำเร็จการศึกษาด้านวิทยาศาสตร์และเทคโนโลยี (มหาวิทยาลัยขอนแก่น)	379.4645
	81 ผลผลิต : ผู้สำเร็จการศึกษาด้านวิทยาศาสตร์สุขภาพ (มหาวิทยาลัยขอนแก่น)	180.3285
	82 โครงการ : โครงการแพลตฟอร์มการส่งเสริมศักยภาพการดูแลเด็กในยุคชีวิตวิถีใหม่ (มหาวิทยาลัยเชียงใหม่)	21.0073
	83 ผลผลิต : ผู้สำเร็จการศึกษาด้านสังคมศาสตร์ (มหาวิทยาลัยเชียงใหม่)	35.8588
	84 ผลผลิต : ผู้สำเร็จการศึกษาด้านวิทยาศาสตร์และเทคโนโลยี (มหาวิทยาลัยเชียงใหม่)	350.2962
	85 ผลผลิต : ผู้สำเร็จการศึกษาด้านวิทยาศาสตร์สุขภาพ (มหาวิทยาลัยเชียงใหม่)	311.6191
	86 ผลผลิต : ผู้สำเร็จการศึกษาด้านสังคมศาสตร์ (มหาวิทยาลัยทักษิณ)	58.7693
	87 ผลผลิต : ผู้สำเร็จการศึกษาด้านวิทยาศาสตร์และเทคโนโลยี (มหาวิทยาลัยทักษิณ)	224.5944
	88 ผลผลิต : ผู้สำเร็จการศึกษาด้านวิทยาศาสตร์สุขภาพ (มหาวิทยาลัยทักษิณ)	36.0963
	89 ผลผลิต : ผู้สำเร็จการศึกษาด้านวิทยาศาสตร์และเทคโนโลยี (มหาวิทยาลัยเทคโนโลยีพระจอมเกล้าธนบุรี)	384.7848
	90 ผลผลิต : ผู้สำเร็จการศึกษาด้านวิทยาศาสตร์และเทคโนโลยี (มหาวิทยาลัยเทคโนโลยีพระจอมเกล้าพระนครเหนือ)	275.9254
	91 ผลผลิต : ผู้สำเร็จการศึกษาด้านวิทยาศาสตร์และเทคโนโลยี (มหาวิทยาลัยเทคโนโลยีสุรนารี)	633.9597





แผนงาน	ผลผลิต - โครงการ	งบประมาณ ปี 2567
	92 ผลผลิต : ผู้สำเร็จการศึกษาด้านสังคมศาสตร์ (มหาวิทยาลัยธรรมศาสตร์)	38.5029
	93 ผลผลิต : ผู้สำเร็จการศึกษาด้านวิทยาศาสตร์และเทคโนโลยี (มหาวิทยาลัยธรรมศาสตร์)	286.1105
	94 ผลผลิต : ผู้สำเร็จการศึกษาด้านวิทยาศาสตร์สุขภาพ (มหาวิทยาลัยธรรมศาสตร์)	358.3421
	95 ผลผลิต : ผู้สำเร็จการศึกษาด้านสังคมศาสตร์ (มหาวิทยาลัยบูรพา)	66.2755
	96 ผลผลิต : ผู้สำเร็จการศึกษาด้านวิทยาศาสตร์และเทคโนโลยี (มหาวิทยาลัยบูรพา)	170.2050
	97 ผลผลิต : ผู้สำเร็จการศึกษาด้านวิทยาศาสตร์สุขภาพ (มหาวิทยาลัยบูรพา)	105.9961
	98 ผลผลิต : ผู้สำเร็จการศึกษาด้านสังคมศาสตร์ (มหาวิทยาลัยพะเยา)	10.6726
	99 ผลผลิต : ผู้สำเร็จการศึกษาด้านวิทยาศาสตร์และเทคโนโลยี (มหาวิทยาลัยพะเยา)	107.4738
	100 ผลผลิต : ผู้สำเร็จการศึกษาด้านวิทยาศาสตร์สุขภาพ (มหาวิทยาลัยพะเยา)	115.4706
	101 ผลผลิต : ผู้สำเร็จการศึกษาด้านสังคมศาสตร์ (มหาวิทยาลัยมหิดล)	50.8675
	102 ผลผลิต : ผู้สำเร็จการศึกษาด้านวิทยาศาสตร์สุขภาพ (มหาวิทยาลัยมหิดล)	536.1836
	103 ผลผลิต : ผู้สำเร็จการศึกษาด้านวิทยาศาสตร์และเทคโนโลยี (มหาวิทยาลัยมหิดล)	489.5644
	104 ผลผลิต : ผู้สำเร็จการศึกษาด้านสังคมศาสตร์ (มหาวิทยาลัยแม่โจ้)	35.8611
	105 ผลผลิต : ผู้สำเร็จการศึกษาด้านวิทยาศาสตร์และเทคโนโลยี (มหาวิทยาลัยแม่โจ้)	384.8649
	106 ผลผลิต : ผู้สำเร็จการศึกษาด้านวิทยาศาสตร์และเทคโนโลยี (มหาวิทยาลัยแม่ฟ้าหลวง)	102.7405
	107 ผลผลิต : ผู้สำเร็จการศึกษาด้านวิทยาศาสตร์สุขภาพ (มหาวิทยาลัยแม่ฟ้าหลวง)	146.5996
	108 โครงการ : โครงการการพัฒนาทักษะแรงงานภาคเกษตรเพื่อยกระดับการผลิตและแปรรูปในพื้นที่ภาคเหนือตอนบน (มหาวิทยาลัยแม่ฟ้าหลวง)	1.5912
	109 โครงการ : โครงการการใช้เทคโนโลยีโลกเสมือนจริงเพื่อส่งเสริมศักยภาพการเรียนรู้สำหรับ S.M.A.R.T Nurses ในศตวรรษที่ 21 (The Use of Immersive Technology to Improve the Learning Potential of S.M.A.R.T Nurses in the 21st Century) (มหาวิทยาลัยแม่ฟ้าหลวง)	2.9689
	110 โครงการ : โครงการส่งเสริมการใช้เทคโนโลยีแห่งอนาคตด้านสุขภาพสำหรับผู้สูงอายุเพื่อเพิ่มพูนทักษะความรู้ด้านสุขภาพแบบครบวงจร (มหาวิทยาลัยแม่ฟ้าหลวง)	14.3888
	111 ผลผลิต : ผู้สำเร็จการศึกษาด้านสังคมศาสตร์ (มหาวิทยาลัยวลัยลักษณ์)	11.9773
	112 ผลผลิต : ผู้สำเร็จการศึกษาด้านวิทยาศาสตร์และเทคโนโลยี (มหาวิทยาลัยวลัยลักษณ์)	244.1470
	113 ผลผลิต : ผู้สำเร็จการศึกษาด้านวิทยาศาสตร์สุขภาพ (มหาวิทยาลัยวลัยลักษณ์)	281.5728

แผนงาน	ผลผลิต - โครงการ	งบประมาณ ปี 2567
	114 ผลผลิต : ผู้สำเร็จการศึกษาด้านสังคมศาสตร์ (มหาวิทยาลัยศรีนครินทรวิโรฒ)	513.5859
	115 ผลผลิต : ผู้สำเร็จการศึกษาด้านวิทยาศาสตร์และเทคโนโลยี (มหาวิทยาลัยศรีนครินทรวิโรฒ)	122.7677
	116 ผลผลิต : ผู้สำเร็จการศึกษาด้านวิทยาศาสตร์สุขภาพ (มหาวิทยาลัยศรีนครินทรวิโรฒ)	142.0885
	117 ผลผลิต : ผู้สำเร็จการศึกษาด้านสังคมศาสตร์ (มหาวิทยาลัยศิลปากร)	200.6367
	118 ผลผลิต : ผู้สำเร็จการศึกษาด้านวิทยาศาสตร์และเทคโนโลยี (มหาวิทยาลัยศิลปากร)	64.5561
	119 ผลผลิต : ผู้สำเร็จการศึกษาด้านวิทยาศาสตร์สุขภาพ (มหาวิทยาลัยศิลปากร)	7.0194
	120 ผลผลิต : ผู้สำเร็จการศึกษาด้านสังคมศาสตร์ (มหาวิทยาลัยสงขลานครินทร์)	57.3856
	121 ผลผลิต : ผู้สำเร็จการศึกษาด้านวิทยาศาสตร์และเทคโนโลยี (มหาวิทยาลัยสงขลานครินทร์)	394.3331
	122 ผลผลิต : ผู้สำเร็จการศึกษาด้านวิทยาศาสตร์สุขภาพ (มหาวิทยาลัยสงขลานครินทร์)	81.3484
	123 โครงการ : โครงการพัฒนาศักยภาพคนตลอดช่วงชีวิต (มหาวิทยาลัยสวนดุสิต)	7.8732
	124 โครงการ : โครงการอบรมเชิงปฏิบัติการ Change : เปลี่ยนเด็กไทยให้ Strong (มหาวิทยาลัยสวนดุสิต)	1.2000
	125 ผลผลิต : ผู้สำเร็จการศึกษาด้านสังคมศาสตร์ (มหาวิทยาลัยสวนดุสิต)	203.2972
	126 ผลผลิต : ผู้สำเร็จการศึกษาด้านวิทยาศาสตร์และเทคโนโลยี (มหาวิทยาลัยสวนดุสิต)	144.1984
	127 ผลผลิต : ผู้สำเร็จการศึกษาด้านวิทยาศาสตร์สุขภาพ (มหาวิทยาลัยสวนดุสิต)	3.8828
	128 โครงการ : โครงการการพัฒนายกระดับธุรกิจร้านอาหารให้มีความรู้ด้านสุขภาพอาหารตามกฎกระทรวงสาธารณสุข (มหาวิทยาลัยสวนดุสิต)	0.3000
	129 โครงการ : โครงการ Learn and Earn: Happy Aging เรียนรู้และสร้างงาน เพิ่มคุณค่าผู้สูงอายุ (มหาวิทยาลัยสวนดุสิต)	0.8424
	130 ผลผลิต : ผู้สำเร็จการศึกษาด้านวิทยาศาสตร์สุขภาพ (สถาบันการพยาบาลศรีสวรินทิรา สภากาชาดไทย)	123.5983
	131 ผลผลิต : ผู้สำเร็จการศึกษาด้านสังคมศาสตร์ (สถาบันดนตรีกัลยาณีวัฒนา)	113.3357
	132 ผลผลิต : ผู้สำเร็จการศึกษาด้านสังคมศาสตร์ (สถาบันเทคโนโลยีจิตรลดา)	33.1550
	133 ผลผลิต : ผู้สำเร็จการศึกษาด้านวิทยาศาสตร์และเทคโนโลยี (สถาบันเทคโนโลยีจิตรลดา)	56.4494
	134 โครงการ : โครงการจัดตั้งศูนย์การเรียนรู้เกษตรนวัต สถาบันเทคโนโลยีจิตรลดา (สถาบันเทคโนโลยีจิตรลดา)	8.6919
	135 ผลผลิต : ผู้สำเร็จการศึกษาระดับต่ำกว่าปริญญาตรี (สถาบันเทคโนโลยีจิตรลดา)	52.9271
	136 ผลผลิต : ผู้สำเร็จการศึกษาด้านวิทยาศาสตร์และเทคโนโลยี (สถาบันเทคโนโลยีพระจอมเกล้าเจ้าคุณทหารลาดกระบัง)	709.4873
	137 โครงการ : โครงการพัฒนาและผลิตกำลังคนของประเทศ เพื่อรองรับนโยบาย Thailand 4.0 (สถาบันเทคโนโลยีพระจอมเกล้าเจ้าคุณทหารลาดกระบัง)	3.2000





แผนงาน	ผลผลิต - โครงการ	งบประมาณ ปี 2567
	138 ผลผลิต : ผู้สำเร็จการศึกษาด้านสังคมศาสตร์ (สถาบันบัณฑิตพัฒนบริหารศาสตร์)	140.6716
	139 ผลผลิต : ผู้สำเร็จการศึกษาด้านวิทยาศาสตร์และเทคโนโลยี (สถาบันบัณฑิตพัฒนบริหารศาสตร์)	12.5581
	140 ผลผลิต : ผู้สำเร็จการศึกษาด้านสังคมศาสตร์ (มหาวิทยาลัยมหจุฬาลงกรณราชวิทยาลัย)	933.4492
	141 ผลผลิต : ผู้สำเร็จการศึกษาด้านสังคมศาสตร์ (มหาวิทยาลัยมหามกุฏราชวิทยาลัย)	398.8915
	142 ผลผลิต : ผู้สำเร็จการศึกษาด้านสังคมศาสตร์ (มหาวิทยาลัยราชภัฏกาญจนบุรี)	44.4955
	143 ผลผลิต : ผู้สำเร็จการศึกษาด้านวิทยาศาสตร์และเทคโนโลยี (มหาวิทยาลัยราชภัฏกาญจนบุรี)	103.9049
	144 ผลผลิต : ผู้สำเร็จการศึกษาด้านสังคมศาสตร์ (มหาวิทยาลัยราชภัฏกำแพงเพชร)	47.2940
	145 ผลผลิต : ผู้สำเร็จการศึกษาด้านวิทยาศาสตร์และเทคโนโลยี (มหาวิทยาลัยราชภัฏกำแพงเพชร)	57.7625
	146 ผลผลิต : ผู้สำเร็จการศึกษาด้านวิทยาศาสตร์สุขภาพ (มหาวิทยาลัยราชภัฏกำแพงเพชร)	39.4090
	147 ผลผลิต : ผู้สำเร็จการศึกษาด้านสังคมศาสตร์ (มหาวิทยาลัยราชภัฏจันทรเกษม)	21.2281
	148 ผลผลิต : ผู้สำเร็จการศึกษาด้านวิทยาศาสตร์และเทคโนโลยี (มหาวิทยาลัยราชภัฏจันทรเกษม)	64.9582
	149 ผลผลิต : ผู้สำเร็จการศึกษาด้านวิทยาศาสตร์สุขภาพ (มหาวิทยาลัยราชภัฏชัยภูมิ)	18.8370
	150 ผลผลิต : ผู้สำเร็จการศึกษาด้านสังคมศาสตร์ (มหาวิทยาลัยราชภัฏชัยภูมิ)	103.8768
	151 ผลผลิต : ผู้สำเร็จการศึกษาด้านวิทยาศาสตร์และเทคโนโลยี (มหาวิทยาลัยราชภัฏชัยภูมิ)	39.1502
	152 ผลผลิต : ผู้สำเร็จการศึกษาด้านสังคมศาสตร์ (มหาวิทยาลัยราชภัฏเชียงราย)	51.4038
	153 ผลผลิต : ผู้สำเร็จการศึกษาด้านวิทยาศาสตร์และเทคโนโลยี (มหาวิทยาลัยราชภัฏเชียงราย)	57.6715
	154 ผลผลิต : ผู้สำเร็จการศึกษาด้านวิทยาศาสตร์สุขภาพ (มหาวิทยาลัยราชภัฏเชียงราย)	18.1011
	155 ผลผลิต : ผู้สำเร็จการศึกษาด้านสังคมศาสตร์ (มหาวิทยาลัยราชภัฏเชียงใหม่)	108.0245
	156 ผลผลิต : ผู้สำเร็จการศึกษาด้านวิทยาศาสตร์และเทคโนโลยี (มหาวิทยาลัยราชภัฏเชียงใหม่)	28.5602
	157 ผลผลิต : ผู้สำเร็จการศึกษาด้านสังคมศาสตร์ (มหาวิทยาลัยราชภัฏเทพสตรี)	71.0575
	158 ผลผลิต : ผู้สำเร็จการศึกษาด้านวิทยาศาสตร์และเทคโนโลยี (มหาวิทยาลัยราชภัฏเทพสตรี)	32.6955
	159 ผลผลิต : ผู้สำเร็จการศึกษาด้านสังคมศาสตร์ (มหาวิทยาลัยราชภัฏธนบุรี)	14.4429
	160 ผลผลิต : ผู้สำเร็จการศึกษาด้านวิทยาศาสตร์และเทคโนโลยี (มหาวิทยาลัยราชภัฏธนบุรี)	118.6607
	161 ผลผลิต : ผู้สำเร็จการศึกษาด้านสังคมศาสตร์ (มหาวิทยาลัยราชภัฏนครปฐม)	53.5436

แผนงาน	ผลผลิต - โครงการ		งบประมาณ ปี 2567
	162	ผลผลิต : ผู้สำเร็จการศึกษาด้านวิทยาศาสตร์และเทคโนโลยี (มหาวิทยาลัยราชภัฏนครปฐม)	82.6498
	163	ผลผลิต : ผู้สำเร็จการศึกษาด้านวิทยาศาสตร์สุขภาพ (มหาวิทยาลัยราชภัฏนครปฐม)	2.6180
	164	โครงการ : โครงการเตรียมความพร้อมสู่การทำงานของนักศึกษาและบัณฑิตพิการ มหาวิทยาลัยราชภัฏนครราชสีมา (มหาวิทยาลัยราชภัฏนครราชสีมา)	0.3482
	165	ผลผลิต : ผู้สำเร็จการศึกษาด้านสังคมศาสตร์ (มหาวิทยาลัยราชภัฏนครราชสีมา)	50.9397
	166	ผลผลิต : ผู้สำเร็จการศึกษาด้านวิทยาศาสตร์และเทคโนโลยี (มหาวิทยาลัยราชภัฏนครราชสีมา)	3.8235
	167	ผลผลิต : ผู้สำเร็จการศึกษาด้านวิทยาศาสตร์สุขภาพ (มหาวิทยาลัยราชภัฏนครราชสีมา)	28.5854
	168	ผลผลิต : ผู้สำเร็จการศึกษาด้านสังคมศาสตร์ (มหาวิทยาลัยราชภัฏนครศรีธรรมราช)	34.6138
	169	ผลผลิต : ผู้สำเร็จการศึกษาด้านวิทยาศาสตร์และเทคโนโลยี (มหาวิทยาลัยราชภัฏนครศรีธรรมราช)	76.0735
	170	ผลผลิต : ผู้สำเร็จการศึกษาด้านสังคมศาสตร์ (มหาวิทยาลัยราชภัฏนครสวรรค์)	158.5767
	171	ผลผลิต : ผู้สำเร็จการศึกษาด้านวิทยาศาสตร์และเทคโนโลยี (มหาวิทยาลัยราชภัฏนครสวรรค์)	81.4861
	172	ผลผลิต : ผู้สำเร็จการศึกษาด้านสังคมศาสตร์ (มหาวิทยาลัยราชภัฏบ้านสมเด็จเจ้าพระยา)	58.5683
	173	ผลผลิต : ผู้สำเร็จการศึกษาด้านวิทยาศาสตร์และเทคโนโลยี (มหาวิทยาลัยราชภัฏบ้านสมเด็จเจ้าพระยา)	12.3357
	174	ผลผลิต : ผู้สำเร็จการศึกษาด้านวิทยาศาสตร์สุขภาพ (มหาวิทยาลัยราชภัฏบ้านสมเด็จเจ้าพระยา)	12.4537
	175	ผลผลิต : ผู้สำเร็จการศึกษาด้านสังคมศาสตร์ (มหาวิทยาลัยราชภัฏบุรีรัมย์)	107.9924
	176	ผลผลิต : ผู้สำเร็จการศึกษาด้านวิทยาศาสตร์และเทคโนโลยี (มหาวิทยาลัยราชภัฏบุรีรัมย์)	27.0150
	177	ผลผลิต : ผู้สำเร็จการศึกษาด้านวิทยาศาสตร์สุขภาพ (มหาวิทยาลัยราชภัฏบุรีรัมย์)	8.6825
	178	ผลผลิต : ผู้สำเร็จการศึกษาด้านสังคมศาสตร์ (มหาวิทยาลัยราชภัฏพระนคร)	40.3552
	179	ผลผลิต : ผู้สำเร็จการศึกษาด้านวิทยาศาสตร์และเทคโนโลยี (มหาวิทยาลัยราชภัฏพระนคร)	78.3310
	180	ผลผลิต : ผู้สำเร็จการศึกษาด้านวิทยาศาสตร์สุขภาพ (มหาวิทยาลัยราชภัฏพระนคร)	0.6720
	181	ผลผลิต : ผู้สำเร็จการศึกษาด้านสังคมศาสตร์ (มหาวิทยาลัยราชภัฏพระนครศรีอยุธยา)	69.2986
	182	ผลผลิต : ผู้สำเร็จการศึกษาด้านวิทยาศาสตร์และเทคโนโลยี (มหาวิทยาลัยราชภัฏพระนครศรีอยุธยา)	4.4665
	183	ผลผลิต : ผู้สำเร็จการศึกษาด้านสังคมศาสตร์ (มหาวิทยาลัยราชภัฏพิบูลสงคราม)	97.9808
	184	ผลผลิต : ผู้สำเร็จการศึกษาด้านวิทยาศาสตร์และเทคโนโลยี (มหาวิทยาลัยราชภัฏพิบูลสงคราม)	51.0164
	185	ผลผลิต : ผู้สำเร็จการศึกษาด้านวิทยาศาสตร์สุขภาพ (มหาวิทยาลัยราชภัฏพิบูลสงคราม)	2.2410





แผนงาน	ผลผลิต - โครงการ	งบประมาณ ปี 2567
	186 ผลผลิต : ผู้สำเร็จการศึกษาด้านสังคมศาสตร์ (มหาวิทยาลัยราชภัฏเพชรบุรี)	89.4664
	187 ผลผลิต : ผู้สำเร็จการศึกษาด้านวิทยาศาสตร์และเทคโนโลยี (มหาวิทยาลัยราชภัฏเพชรบุรี)	181.1471
	188 ผลผลิต : ผู้สำเร็จการศึกษาด้านวิทยาศาสตร์สุขภาพ (มหาวิทยาลัยราชภัฏเพชรบุรี)	17.2620
	189 ผลผลิต : ผู้สำเร็จการศึกษาด้านสังคมศาสตร์ (มหาวิทยาลัยราชภัฏเพชรบูรณ์)	22.6952
	190 ผลผลิต : ผู้สำเร็จการศึกษาด้านวิทยาศาสตร์และเทคโนโลยี (มหาวิทยาลัยราชภัฏเพชรบูรณ์)	39.7646
	191 ผลผลิต : ผู้สำเร็จการศึกษาด้านสังคมศาสตร์ (มหาวิทยาลัยราชภัฏภูเก็ต)	35.1620
	192 ผลผลิต : ผู้สำเร็จการศึกษาด้านวิทยาศาสตร์และเทคโนโลยี (มหาวิทยาลัยราชภัฏภูเก็ต)	55.6230
	193 ผลผลิต : ผู้สำเร็จการศึกษาด้านวิทยาศาสตร์สุขภาพ (มหาวิทยาลัยราชภัฏภูเก็ต)	4.0440
	194 ผลผลิต : ผู้สำเร็จการศึกษาด้านสังคมศาสตร์ (มหาวิทยาลัยราชภัฏมหาสารคาม)	15.9611
	195 ผลผลิต : ผู้สำเร็จการศึกษาด้านวิทยาศาสตร์และเทคโนโลยี (มหาวิทยาลัยราชภัฏมหาสารคาม)	128.1588
	196 ผลผลิต : ผู้สำเร็จการศึกษาด้านสังคมศาสตร์ (มหาวิทยาลัยราชภัฏยะลา)	78.2472
	197 ผลผลิต : ผู้สำเร็จการศึกษาด้านวิทยาศาสตร์และเทคโนโลยี (มหาวิทยาลัยราชภัฏยะลา)	63.5744
	198 ผลผลิต : ผู้สำเร็จการศึกษาด้านสังคมศาสตร์ (มหาวิทยาลัยราชภัฏร้อยเอ็ด)	95.8471
	199 ผลผลิต : ผู้สำเร็จการศึกษาด้านวิทยาศาสตร์และเทคโนโลยี (มหาวิทยาลัยราชภัฏร้อยเอ็ด)	16.0860
	200 ผลผลิต : ผู้สำเร็จการศึกษาด้านวิทยาศาสตร์สุขภาพ (มหาวิทยาลัยราชภัฏร้อยเอ็ด)	9.3994
	201 ผลผลิต : ผู้สำเร็จการศึกษาด้านสังคมศาสตร์ (มหาวิทยาลัยราชภัฏราชนครินทร์)	32.3387
	202 ผลผลิต : ผู้สำเร็จการศึกษาด้านวิทยาศาสตร์และเทคโนโลยี (มหาวิทยาลัยราชภัฏราชนครินทร์)	68.9768
	203 ผลผลิต : ผู้สำเร็จการศึกษาด้านสังคมศาสตร์ (มหาวิทยาลัยราชภัฏรำไพพรรณี)	94.2405
	204 ผลผลิต : ผู้สำเร็จการศึกษาด้านวิทยาศาสตร์และเทคโนโลยี (มหาวิทยาลัยราชภัฏรำไพพรรณี)	25.2032
	205 ผลผลิต : ผู้สำเร็จการศึกษาด้านวิทยาศาสตร์สุขภาพ (มหาวิทยาลัยราชภัฏรำไพพรรณี)	2.6140
	206 ผลผลิต : ผู้สำเร็จการศึกษาด้านสังคมศาสตร์ (มหาวิทยาลัยราชภัฏลำปาง)	37.4108
	207 ผลผลิต : ผู้สำเร็จการศึกษาด้านวิทยาศาสตร์และเทคโนโลยี (มหาวิทยาลัยราชภัฏลำปาง)	66.0116
	208 ผลผลิต : ผู้สำเร็จการศึกษาด้านสังคมศาสตร์ (มหาวิทยาลัยราชภัฏเลย)	35.5751
	209 ผลผลิต : ผู้สำเร็จการศึกษาด้านวิทยาศาสตร์และเทคโนโลยี (มหาวิทยาลัยราชภัฏเลย)	49.7772

แผนงาน	ผลผลิต - โครงการ		งบประมาณ ปี 2567
	210	ผลผลิต : ผู้สำเร็จการศึกษาด้านวิทยาศาสตร์สุขภาพ (มหาวิทยาลัยราชภัฏเลย)	4.1100
	211	ผลผลิต : ผู้สำเร็จการศึกษาด้านสังคมศาสตร์ (มหาวิทยาลัยราชภัฏวไลยอลงกรณ์ ในพระบรมราชูปถัมภ์ จังหวัดปทุมธานี)	115.1376
	212	ผลผลิต : ผู้สำเร็จการศึกษาด้านวิทยาศาสตร์และเทคโนโลยี (มหาวิทยาลัยราชภัฏวไลยอลงกรณ์ ในพระบรมราชูปถัมภ์ จังหวัดปทุมธานี)	30.1337
	213	ผลผลิต : ผู้สำเร็จการศึกษาด้านวิทยาศาสตร์สุขภาพ (มหาวิทยาลัยราชภัฏวไลยอลงกรณ์ ในพระบรมราชูปถัมภ์ จังหวัดปทุมธานี)	7.1080
	214	ผลผลิต : ผู้สำเร็จการศึกษาด้านวิทยาศาสตร์สุขภาพ (มหาวิทยาลัยราชภัฏศรีสะเกษ)	30.1500
	215	ผลผลิต : ผู้สำเร็จการศึกษาด้านสังคมศาสตร์ (มหาวิทยาลัยราชภัฏศรีสะเกษ)	118.6831
	216	ผลผลิต : ผู้สำเร็จการศึกษาด้านวิทยาศาสตร์และเทคโนโลยี (มหาวิทยาลัยราชภัฏศรีสะเกษ)	7.5884
	217	ผลผลิต : ผู้สำเร็จการศึกษาด้านสังคมศาสตร์ (มหาวิทยาลัยราชภัฏสกลนคร)	23.5200
	218	ผลผลิต : ผู้สำเร็จการศึกษาด้านวิทยาศาสตร์และเทคโนโลยี (มหาวิทยาลัยราชภัฏสกลนคร)	84.4611
	219	ผลผลิต : ผู้สำเร็จการศึกษาด้านสังคมศาสตร์ (มหาวิทยาลัยราชภัฏสงขลา)	82.0691
	220	ผลผลิต : ผู้สำเร็จการศึกษาด้านวิทยาศาสตร์และเทคโนโลยี (มหาวิทยาลัยราชภัฏสงขลา)	68.8819
	221	ผลผลิต : ผู้สำเร็จการศึกษาด้านสังคมศาสตร์ (มหาวิทยาลัยราชภัฏสวนสุนันทา)	110.5163
	222	ผลผลิต : ผู้สำเร็จการศึกษาด้านวิทยาศาสตร์และเทคโนโลยี (มหาวิทยาลัยราชภัฏสวนสุนันทา)	85.9606
	223	ผลผลิต : ผู้สำเร็จการศึกษาด้านวิทยาศาสตร์สุขภาพ (มหาวิทยาลัยราชภัฏสวนสุนันทา)	43.9828
	224	ผลผลิต : ผู้สำเร็จการศึกษาด้านสังคมศาสตร์ (มหาวิทยาลัยราชภัฏสุราษฎร์ธานี)	83.4652
	225	ผลผลิต : ผู้สำเร็จการศึกษาด้านวิทยาศาสตร์และเทคโนโลยี (มหาวิทยาลัยราชภัฏสุราษฎร์ธานี)	128.4013
	226	ผลผลิต : ผู้สำเร็จการศึกษาด้านวิทยาศาสตร์สุขภาพ (มหาวิทยาลัยราชภัฏสุราษฎร์ธานี)	54.0096
	227	ผลผลิต : ผู้สำเร็จการศึกษาด้านสังคมศาสตร์ (มหาวิทยาลัยราชภัฏสุรินทร์)	34.9905
	228	ผลผลิต : ผู้สำเร็จการศึกษาด้านวิทยาศาสตร์และเทคโนโลยี (มหาวิทยาลัยราชภัฏสุรินทร์)	79.5598
	229	ผลผลิต : ผู้สำเร็จการศึกษาด้านวิทยาศาสตร์สุขภาพ (มหาวิทยาลัยราชภัฏสุรินทร์)	11.2466
	230	ผลผลิต : ผู้สำเร็จการศึกษาด้านสังคมศาสตร์ (มหาวิทยาลัยราชภัฏหมู่บ้านจอมบึง)	20.3472
	231	ผลผลิต : ผู้สำเร็จการศึกษาด้านวิทยาศาสตร์และเทคโนโลยี (มหาวิทยาลัยราชภัฏหมู่บ้านจอมบึง)	55.0587
	232	ผลผลิต : ผู้สำเร็จการศึกษาด้านวิทยาศาสตร์สุขภาพ (มหาวิทยาลัยราชภัฏหมู่บ้านจอมบึง)	1.6980
	233	ผลผลิต : ผู้สำเร็จการศึกษาด้านสังคมศาสตร์ (มหาวิทยาลัยราชภัฏอุตรธานี)	34.8644





แผนงาน	ผลผลิต - โครงการ		งบประมาณ ปี 2567
	234	ผลผลิต : ผู้สำเร็จการศึกษาด้านวิทยาศาสตร์และเทคโนโลยี (มหาวิทยาลัยราชภัฏอุตรธานี)	12.9578
	235	ผลผลิต : ผู้สำเร็จการศึกษาด้านวิทยาศาสตร์สุขภาพ (มหาวิทยาลัยราชภัฏอุตรธานี)	15.6602
	236	ผลผลิต : ผู้สำเร็จการศึกษาด้านวิทยาศาสตร์สุขภาพ (มหาวิทยาลัยราชภัฏอุตรดิตถ์)	0.2400
	237	ผลผลิต : ผู้สำเร็จการศึกษาด้านสังคมศาสตร์ (มหาวิทยาลัยราชภัฏอุตรดิตถ์)	49.1816
	238	ผลผลิต : ผู้สำเร็จการศึกษาด้านวิทยาศาสตร์และเทคโนโลยี (มหาวิทยาลัยราชภัฏอุตรดิตถ์)	60.9507
	239	ผลผลิต : ผู้สำเร็จการศึกษาด้านสังคมศาสตร์ (มหาวิทยาลัยราชภัฏอุบลราชธานี)	33.6298
	240	ผลผลิต : ผู้สำเร็จการศึกษาด้านวิทยาศาสตร์และเทคโนโลยี (มหาวิทยาลัยราชภัฏอุบลราชธานี)	57.1310
	241	ผลผลิต : ผู้สำเร็จการศึกษาด้านวิทยาศาสตร์สุขภาพ (มหาวิทยาลัยราชภัฏอุบลราชธานี)	51.1753
3.11 แผนงานยุทธศาสตร์พัฒนาคุณภาพ การศึกษาและการเรียนรู้	5 ผลผลิต 13 โครงการ		1,299.4578
	1	โครงการ : โครงการพัฒนามหาวิทยาลัยไซเบอร์ไทย เพื่อการจัดการเรียนการสอนในระบบเปิด (Thai-MOOC) (สำนักงานปลัดกระทรวงการ อุดมศึกษา วิทยาศาสตร์ วิจัย และนวัตกรรม)	20.0000
	2	โครงการ : โครงการห้องเรียนวิทยาศาสตร์ในโรงเรียน โดยการกำกับดูแลของมหาวิทยาลัย (โครงการ วมว.) ระยะที่ 3 (สำนักงานปลัดกระทรวงการ อุดมศึกษา วิทยาศาสตร์ วิจัย และนวัตกรรม)	540.2622
	3	โครงการ : โครงการจัดตั้งสถาบันไทยโคเซ็น (สำนักงานปลัดกระทรวงการอุดมศึกษา วิทยาศาสตร์ วิจัย และนวัตกรรม)	205.6663
	4	โครงการ : โครงการพัฒนาแพลตฟอร์มดิจิทัลเพื่อบริการสื่อดิจิทัลแบบอ่านง่าย (Easy read) สำหรับนักเรียนออทิสติก นักเรียนที่บกพร่องทาง สติปัญญา และนักเรียนที่บกพร่องทางการเรียนรู้ (สำนักงานพัฒนาวิทยาศาสตร์และเทคโนโลยีแห่งชาติ)	65.0000
	5	โครงการ : โครงการแพลตฟอร์มการสอนวิทยาศาสตร์ เทคโนโลยี และนวัตกรรม ที่ตอบสนองตามระดับความสามารถของผู้เรียน (Adaptive Learning) (สำนักงานพัฒนาวิทยาศาสตร์และเทคโนโลยีแห่งชาติ)	20.0000
	6	ผลผลิต : การให้บริการโครงสร้างพื้นฐานเพื่อการถ่ายทอดองค์ความรู้และเทคโนโลยีทางดาราศาสตร์ (สถาบันวิจัยดาราศาสตร์แห่งชาติ (องค์การมหาชน))	49.6590
	7	ผลผลิต : เสริมสร้างขีดความสามารถกำลังคนให้มีความรู้และทักษะในศตวรรษที่ 21 (องค์การพิพิธภัณฑ์วิทยาศาสตร์แห่งชาติ)	301.3226
	8	ผลผลิต : การสร้างโอกาสและความเสมอภาคด้านการเรียนรู้วิทยาศาสตร์สู่ชุมชน (องค์การพิพิธภัณฑ์วิทยาศาสตร์แห่งชาติ)	51.6940
	9	โครงการ : โครงการขับเคลื่อนการจัดการศึกษาเพื่อความสุขของชุมชน (สถาบันวิทยาลัยชุมชน)	8.8000
	10	โครงการ : โครงการพัฒนาและส่งเสริมการเรียนรู้ผ่านการเรียนออนไลน์ (สถาบันวิทยาลัยชุมชน)	2.5000
	11	ผลผลิต : ผลงานการให้บริการวิชาการ (สถาบันวิทยาลัยชุมชน)	8.0000

แผนงาน	ผลผลิต - โครงการ		งบประมาณ ปี 2567
	12	ผลผลิต : ผลงานทำนุบำรุงศิลปวัฒนธรรม (สถาบันวิทยาลัยชุมชน)	2.9000
	13	โครงการ : โครงการพัฒนาระบบประเมินทักษะเมตาคognitionขึ้นผ่านดิจิทัลเพื่อส่งเสริมศักยภาพด้านการเรียนรู้และสนับสนุนการเรียนรู้ตลอดชีวิตของนักเรียนไทย (มหาวิทยาลัยสุโขทัยธรรมมาธิราช)	0.9500
	14	โครงการ : โครงการส่งเสริมการบ่มเพาะและเตรียมความพร้อมให้นักศึกษามีทักษะเป็นผู้ประกอบการด้านการเกษตรอาหาร (มหาวิทยาลัยเทคโนโลยีราชมงคลธัญบุรี)	0.5000
	15	โครงการ : โครงการ IGJ-educenter การพัฒนาระบบการเรียนการสอนด้วย Integrated e-Learning Platform Open Online Course (มหาวิทยาลัยเทคโนโลยีราชมงคลพระนคร)	3.0529
	16	โครงการ : โครงการยกระดับสมรรถนะการเป็นผู้รู้เท่าทันสื่อเพื่อรองรับศักยภาพทรัพยากรมนุษย์ของประเทศไทย : ระยะที่ 2 (มหาวิทยาลัยเชียงใหม่)	5.3780
	17	โครงการ : โครงการพัฒนาครูมัธยมศึกษาตอนต้นในจังหวัดเชียงรายให้เป็น Learning Coach ผ่านการจัดการเรียนการสอนแบบ Active Learning ขับเคลื่อนด้วยชุมชน การเรียนรู้ทางวิชาชีพ (PLC) เพื่อรองรับการเปลี่ยนแปลงสู่ศตวรรษที่ 21 ปีที่สอง (มหาวิทยาลัยแม่ฟ้าหลวง)	7.1312
	18	โครงการ : โครงการจัดการเรียนการสอนรายวิชาแบบบูรณาการ โดยใช้ STEM ศึกษา เพื่อยกระดับคุณภาพการสอนของครูในโรงเรียนชายขอบจังหวัดเชียงราย (มหาวิทยาลัยแม่ฟ้าหลวง)	6.6416
3.12 แผนงานยุทธศาสตร์เสริมสร้างให้คนมีสุขภาพที่ดี	41 โครงการ		7,637.9450
	1	โครงการ : โครงการผลิตแพทย์เพิ่ม (มหาวิทยาลัยนเรศวร)	45.0000
	2	โครงการ : โครงการเพิ่มศักยภาพการให้บริการทางด้านสาธารณสุข (มหาวิทยาลัยมหาสารคาม)	27.6336
	3	โครงการ : โครงการเพิ่มศักยภาพการให้บริการทางด้านสาธารณสุข (มหาวิทยาลัยอุบลราชธานี)	35.6633
	4	โครงการ : โครงการศูนย์ความเป็นเลิศด้านนวัตกรรมดิจิทัลและปัญญาประดิษฐ์เพื่อการแพทย์ด้านจิตเวช (จุฬาลงกรณ์มหาวิทยาลัย)	27.9286
	5	โครงการ : โครงการจัดตั้งศูนย์แปลผลข้อมูลพันธุกรรมแห่งชาติ สำหรับการแพทย์แม่นยำในโรคหายากและโรควินิจฉัยยาก (จุฬาลงกรณ์มหาวิทยาลัย)	307.0282
	6	โครงการ : โครงการแพลตฟอร์มการแพทย์แม่นยำแบบบูรณาการ เพื่อการป้องกัน วินิจฉัยและรักษาโรคเบาหวาน (Integrated precision medicine platform for prevention, diagnosis and treatment of diabetes) (จุฬาลงกรณ์มหาวิทยาลัย)	35.0000
	7	โครงการ : โครงการพัฒนานวัตกรรมและเทคโนโลยียาใหม่เพื่อสร้างศักยภาพในการแข่งขันด้านอุตสาหกรรมยา และการเข้าถึงของประชาชนไทย (จุฬาลงกรณ์มหาวิทยาลัย)	22.7000
	8	โครงการ : โครงการผลิตแพทย์เพิ่ม (จุฬาลงกรณ์มหาวิทยาลัย)	257.5001
	9	โครงการ : โครงการผลิตแพทย์เพิ่ม (มหาวิทยาลัยเกษตรศาสตร์)	143.6738





แผนงาน	ผลผลิต - โครงการ		งบประมาณ ปี 2567
	10	โครงการ : โครงการสัตว์ปลอดโรค คนปลอดภัย จากโรคพิษสุนัขบ้าตามพระปณิธาน ศาสตราจารย์ ดร.สมเด็จเจ้าฟ้าฯ กรมพระศรีสวางควัฒน วรขัตติยราชนารี (มหาวิทยาลัยเกษตรศาสตร์)	68.3656
	11	โครงการ : โครงการสร้างความรอบรู้ด้านการผลิตวัคซีนชนิด Autogenous vaccine เพื่อปศุสัตว์ปลอดภัยและการควบคุมปัจจัยเสี่ยงที่คุกคามสุขภาพ (มหาวิทยาลัยเกษตรศาสตร์)	80.7044
	12	โครงการ : โครงการตรวจภูมิคุ้มกันที่มีต่อโรคพิษสุนัขบ้าในสุนัขและแมว เพื่อตอบสนองนโยบายการกำจัดโรคนี้ให้หมดไปในปี พ.ศ. 2573 (มหาวิทยาลัยเกษตรศาสตร์)	0.8566
	13	โครงการ : โครงการอุทยานการแพทย์ มหาวิทยาลัยเกษตรศาสตร์ (มหาวิทยาลัยเกษตรศาสตร์)	157.7518
	14	โครงการ : โครงการผลิตแพทย์เพิ่ม (มหาวิทยาลัยขอนแก่น)	313.3035
	15	โครงการ : โครงการเพิ่มศักยภาพการให้บริการทางด้านสาธารณสุข (มหาวิทยาลัยขอนแก่น)	328.2984
	16	โครงการ : โครงการจัดตั้งศูนย์ความเป็นเลิศทางการแพทย์ (มหาวิทยาลัยขอนแก่น)	30.9630
	17	โครงการ : โครงการผลิตแพทย์เพิ่ม (มหาวิทยาลัยเชียงใหม่)	129.1006
	18	โครงการ : โครงการเพิ่มศักยภาพการให้บริการทางด้านสาธารณสุข (มหาวิทยาลัยเชียงใหม่)	258.1260
	19	โครงการ : โครงการผลิตแพทย์เพิ่ม (มหาวิทยาลัยเทคโนโลยีสุรนารี)	12.0000
	20	โครงการ : โครงการเพิ่มศักยภาพการให้บริการทางด้านสาธารณสุข (มหาวิทยาลัยเทคโนโลยีสุรนารี)	179.9100
	21	โครงการ : โครงการผลิตแพทย์เพิ่ม (มหาวิทยาลัยธรรมศาสตร์)	291.6899
	22	โครงการ : โครงการเพิ่มศักยภาพการให้บริการทางด้านสาธารณสุข (มหาวิทยาลัยธรรมศาสตร์)	959.3117
	23	โครงการ : โครงการผลิตแพทย์เพิ่ม (มหาวิทยาลัยบูรพา)	73.6000
	24	โครงการ : โครงการพัฒนาศักยภาพการให้บริการด้านสาธารณสุข (มหาวิทยาลัยพะเยา)	9.1700
	25	โครงการ : โครงการผลิตแพทย์เพิ่ม (มหาวิทยาลัยพะเยา)	28.0000
	26	โครงการ : โครงการศูนย์แปลผลข้อมูลพันธุกรรมสำหรับการแพทย์แม่นยำโรคมะเร็ง (มหาวิทยาลัยมหิดล)	49.7952
	27	โครงการ : โครงการเพิ่มศักยภาพการให้บริการทางด้านสาธารณสุข (มหาวิทยาลัยมหิดล)	1,816.9427
	28	โครงการ : โครงการผลิตแพทย์เพิ่ม (มหาวิทยาลัยมหิดล)	288.0000
	29	โครงการ : โครงการการพัฒนาศักยภาพความพร้อมรู้ด้านสุขภาพทางเพศเพื่อการป้องกันและแก้ไขการตั้งครรภ์ไม่พึงประสงค์ในวัยรุ่น จังหวัดเชียงราย (มหาวิทยาลัยแม่ฟ้าหลวง)	0.9764

แผนงาน	ผลผลิต - โครงการ		งบประมาณ ปี 2567
	30	โครงการ : โครงการเสริมสร้างการดูแลผู้สูงอายุระยะกลาง: บูรณาการระบบบริการแบบไร้รอยต่อจากโรงพยาบาลสู่ชุมชนพื้นที่จังหวัดเชียงราย (มหาวิทยาลัยแม่ฟ้าหลวง)	1.0000
	31	โครงการ : โครงการผลิตแพทย์เพิ่ม (มหาวิทยาลัยแม่ฟ้าหลวง)	71.2000
	32	โครงการ : โครงการเพิ่มศักยภาพการให้บริการทางด้านสาธารณสุข (มหาวิทยาลัยแม่ฟ้าหลวง)	109.2137
	33	โครงการ : โครงการเพิ่มศักยภาพการให้บริการทางด้านสาธารณสุข (มหาวิทยาลัยวลัยลักษณ์)	207.1365
	34	โครงการ : โครงการผลิตแพทย์เพิ่ม (มหาวิทยาลัยศรีนครินทรวิโรฒ)	365.4034
	35	โครงการ : โครงการจัดตั้งศูนย์ความเป็นเลิศทางการแพทย์ (มหาวิทยาลัยศรีนครินทรวิโรฒ)	3.1000
	36	โครงการ : โครงการเพิ่มศักยภาพการให้บริการทางด้านสาธารณสุข (มหาวิทยาลัยศรีนครินทรวิโรฒ)	205.8980
	37	โครงการ : โครงการพัฒนาศูนย์การแพทย์ปัญญานันทภิกขุชลประทาน (มหาวิทยาลัยศรีนครินทรวิโรฒ)	121.2981
	38	โครงการ : โครงการศูนย์ความเป็นเลิศด้านโรคมะเร็ง (มหาวิทยาลัยสงขลานครินทร์)	231.0000
	39	โครงการ : โครงการพัฒนาการผ่าตัดแบบไม่ต้องพักฟื้นในโรงพยาบาล หรือ One Day Surgery (ODS) (มหาวิทยาลัยสงขลานครินทร์)	37.1100
	40	โครงการ : โครงการเพิ่มศักยภาพการให้บริการทางด้านสาธารณสุข (มหาวิทยาลัยสงขลานครินทร์)	206.4913
	41	โครงการ : โครงการผลิตแพทย์เพิ่ม (มหาวิทยาลัยสงขลานครินทร์)	100.1006
3.13 แผนงานยุทธศาสตร์เพื่อสนับสนุน ด้านการพัฒนาและเสริมสร้างศักยภาพ ทรัพยากรมนุษย์	6 โครงการ		542.3566
	1	โครงการ : โครงการส่งเสริมการใช้ประโยชน์ความร่วมมือกับต่างประเทศในการพัฒนาทุนมนุษย์ (สำนักงานปลัดกระทรวงการอุดมศึกษา วิทยาศาสตร์ วิจัย และนวัตกรรม)	5.0000
	2	โครงการ : โครงการพัฒนาศักยภาพเครือข่ายเทคโนโลยีสารสนเทศเพื่อพัฒนาการศึกษา (สำนักงานปลัดกระทรวงการอุดมศึกษา วิทยาศาสตร์ วิจัย และนวัตกรรม)	274.8436
	3	โครงการ : โครงการพัฒนาระบบข้อมูลขนาดใหญ่เพื่อพัฒนาคุณภาพอุดมศึกษาสำหรับการอุดมศึกษา วิทยาศาสตร์ วิจัยและนวัตกรรม (Big Data) (สำนักงานปลัดกระทรวงการอุดมศึกษา วิทยาศาสตร์ วิจัย และนวัตกรรม)	23.6335
	4	โครงการ : โครงการยุทธศาสตร์เพื่อพัฒนาเด็กชายขอบ ณ ศูนย์การเรียนรู้ จังหวัดกาญจนบุรี (สถาบันเทคโนโลยีปทุมวัน)	5.8577
	5	โครงการ : โครงการพัฒนาและเสริมสร้างศักยภาพทรัพยากรมนุษย์ (มหาวิทยาลัยเกษตรศาสตร์)	3.2750





แผนงาน	ผลผลิต - โครงการ		งบประมาณ ปี 2567
	6	โครงการ : โครงการจัดตั้งมหาวิทยาลัยเทคโนโลยีพระจอมเกล้าพระนครเหนือ วิทยาเขตระยอง และวิทยาเขตปราจีนบุรี (มหาวิทยาลัยเทคโนโลยีพระจอมเกล้าพระนครเหนือ)	229.7468
3.14 แผนงานยุทธศาสตร์เสริมสร้างพลังทางสังคม	6 โครงการ		12.5658
	1	โครงการ : โครงการพัฒนาเครือข่ายเพื่อสร้างระบบนิเวศนวัตกรรมในระดับชุมชน (สำนักงานสภานโยบายการอุดมศึกษา วิทยาศาสตร์ วิจัยและนวัตกรรมแห่งชาติ)	1.3894
	2	โครงการ : โครงการพัฒนาหอปรัชญา รัชกาลที่ 9 (มหาวิทยาลัยราชภัฏเชียงราย)	3.9362
	3	โครงการ : โครงการพัฒนาความสามารถของครูในการนำปัญญาไปใช้ในการจัดการเรียนรู้โดยใช้วิจัยเป็นฐาน (มหาวิทยาลัยราชภัฏบุรีรัมย์)	1.0687
	4	โครงการ : โครงการพัฒนาภาวะผู้นำเยาวชนต้นแบบสู่การเปลี่ยนแปลงในศตวรรษที่ 21 บนฐานกิจกรรมเชิงสร้างสรรค์แบบมีส่วนร่วมระหว่างภาคีเครือข่ายในสามจังหวัดชายแดนภาคใต้ (มหาวิทยาลัยราชภัฏยะลา)	1.1215
	5	โครงการ : โครงการพัฒนากลุ่มชุมชนสตรียุคใหม่ในเขต 3 จังหวัดชายแดนภาคใต้ (มหาวิทยาลัยราชภัฏยะลา)	2.5500
	6	โครงการ : โครงการพัฒนาคุณภาพแหล่งท่องเที่ยว สินค้าและบริการ ด้านการท่องเที่ยว กีฬา และวัฒนธรรม (มหาวิทยาลัยราชภัฏเลย)	2.5000
3.15 แผนงานยุทธศาสตร์พัฒนาและส่งเสริมเศรษฐกิจฐานราก	4 โครงการ		64.1182
	1	โครงการ : โครงการพัฒนาผลิตภัณฑ์สินค้าชุมชน (สำนักงานปลัดกระทรวงการอุดมศึกษา วิทยาศาสตร์ วิจัย และนวัตกรรม)	45.3400
	2	โครงการ : โครงการพัฒนาผลิตภัณฑ์สินค้าชุมชน (กรมวิทยาศาสตร์บริการ)	11.2703
	3	โครงการ : โครงการยกระดับศักยภาพเกษตรกรรุ่นใหม่และผู้ประกอบการ/วิสาหกิจชุมชน ในการผลิตสินค้าชุมชน (กรมวิทยาศาสตร์บริการ)	3.1574
	4	โครงการ : โครงการเกษตรกรปราดเปรื่อง (Smart Farmer) (มหาวิทยาลัยราชภัฏอุตรธานี)	4.3505
3.16 แผนงานยุทธศาสตร์สร้างความเสมอภาคทางการศึกษา	62 โครงการ		942.8580
	1	โครงการ : โครงการผลิตครูเพื่อพัฒนาท้องถิ่น (สำนักงานปลัดกระทรวงการอุดมศึกษา วิทยาศาสตร์ วิจัย และนวัตกรรม)	131.4802
	2	โครงการ : โครงการสนับสนุนเพื่อขยายโอกาสทางการศึกษาระดับอุดมศึกษา (สำนักงานปลัดกระทรวงการอุดมศึกษา วิทยาศาสตร์ วิจัย และนวัตกรรม)	260.3276
	3	โครงการ : โครงการพัฒนากลไกเร่งรัดการส่งเสริมการศึกษาและการเรียนรู้สำหรับเด็กและเยาวชนนอกระบบการศึกษา เพื่อสร้างความเท่าเทียมและโอกาสในสังคม (สำนักงานสภานโยบายการอุดมศึกษา วิทยาศาสตร์ วิจัยและนวัตกรรมแห่งชาติ)	1.8622
	4	โครงการ : โครงการพัฒนาคุณภาพการศึกษาเด็กปฐมวัย (สถาบันวิทยาลัยชุมชน)	1.3000



แผนงาน	ผลผลิต - โครงการ		งบประมาณ ปี 2567
	53	โครงการ : โครงการสนับสนุนค่าใช้จ่ายในการจัดการศึกษาตั้งแต่ระดับอนุบาลจนจบการศึกษาขั้นพื้นฐาน (มหาวิทยาลัยราชภัฏวไลยอลงกรณ์ ในพระบรมราชูปถัมภ์ จังหวัดปทุมธานี)	15.2821
	54	โครงการ : โครงการสนับสนุนค่าใช้จ่ายในการจัดการศึกษาตั้งแต่ระดับอนุบาลจนจบการศึกษาขั้นพื้นฐาน (มหาวิทยาลัยราชภัฏศรีสะเกษ)	1.2866
	55	โครงการ : โครงการสนับสนุนค่าใช้จ่ายในการจัดการศึกษาตั้งแต่ระดับอนุบาลจนจบการศึกษาขั้นพื้นฐาน (มหาวิทยาลัยราชภัฏสกลนคร)	1.4846
	56	โครงการ : โครงการสนับสนุนค่าใช้จ่ายในการจัดการศึกษาตั้งแต่ระดับอนุบาลจนจบการศึกษาขั้นพื้นฐาน (มหาวิทยาลัยราชภัฏสงขลา)	2.2286
	57	โครงการ : โครงการสนับสนุนค่าใช้จ่ายในการจัดการศึกษาตั้งแต่ระดับอนุบาลจนจบการศึกษาขั้นพื้นฐาน (มหาวิทยาลัยราชภัฏสวนสุนันทา)	9.1051
	58	โครงการ : โครงการสนับสนุนค่าใช้จ่ายในการจัดการศึกษาตั้งแต่ระดับอนุบาลจนจบการศึกษาขั้นพื้นฐาน (มหาวิทยาลัยราชภัฏสุรินทร์)	1.2720
	59	โครงการ : โครงการสนับสนุนค่าใช้จ่ายในการจัดการศึกษาตั้งแต่ระดับอนุบาลจนจบการศึกษาขั้นพื้นฐาน (มหาวิทยาลัยราชภัฏหมู่บ้านจอมบึง)	3.6146
	60	โครงการ : โครงการสนับสนุนค่าใช้จ่ายในการจัดการศึกษาตั้งแต่ระดับอนุบาลจนจบการศึกษาขั้นพื้นฐาน (มหาวิทยาลัยราชภัฏอุตรธานี)	5.4272
	61	โครงการ : โครงการสนับสนุนค่าใช้จ่ายในการจัดการศึกษาตั้งแต่ระดับอนุบาลจนจบการศึกษาขั้นพื้นฐาน (มหาวิทยาลัยราชภัฏอุตรดิตถ์)	8.8644
	62	โครงการ : โครงการสนับสนุนค่าใช้จ่ายในการจัดการศึกษาตั้งแต่ระดับอนุบาลจนจบการศึกษาขั้นพื้นฐาน (มหาวิทยาลัยราชภัฏอุบลราชธานี)	3.8094
3.17 แผนงานยุทธศาสตร์มาตรการแบบเจาะจงกลุ่มเป้าหมายเพื่อแก้ปัญหาเฉพาะกลุ่ม	1 โครงการ		2.0500
	1	โครงการ : โครงการพัฒนาเครือข่ายการดูแลและส่งเสริมสุขภาพแม่และเด็กกลุ่มชนชาติพันธุ์ชายขอบ (มหาวิทยาลัยแม่ฟ้าหลวง)	2.0500
3.18 แผนงานยุทธศาสตร์สร้างการเติบโตอย่างยั่งยืน อนุรักษ์ ปันฟู และป้องกันการทำลายทรัพยากรธรรมชาติ	5 ผลผลิต 3 โครงการ		797.7365
	1	ผลผลิต : การขับเคลื่อนการพัฒนาประเทศไทยด้วยโมเดลเศรษฐกิจ BCG สาขาการเกษตรและอาหาร (สำนักงานพัฒนาวิทยาศาสตร์และเทคโนโลยีแห่งชาติ)	280.8000
	2	ผลผลิต : การขับเคลื่อนการพัฒนาประเทศไทยด้วยโมเดลเศรษฐกิจ BCG สาขาความหลากหลายทางชีวภาพ (สำนักงานพัฒนาวิทยาศาสตร์และเทคโนโลยีแห่งชาติ)	100.5000
	3	ผลผลิต : การขับเคลื่อนการพัฒนาประเทศไทยด้วยโมเดลเศรษฐกิจ BCG สาขาพลังงาน วัสดุและเคมีชีวภาพ (สำนักงานพัฒนาวิทยาศาสตร์และเทคโนโลยีแห่งชาติ)	60.0000
	4	ผลผลิต : การขับเคลื่อนการพัฒนาประเทศไทยด้วยโมเดลเศรษฐกิจ BCG สาขาสุขภาพและการแพทย์ (สำนักงานพัฒนาวิทยาศาสตร์และเทคโนโลยีแห่งชาติ)	248.9525



แผนงาน	ผลผลิต - โครงการ		งบประมาณ ปี 2567
	5	ผลผลิต : การขับเคลื่อนการพัฒนาประเทศไทยด้วยโมเดลเศรษฐกิจ BCG สาขาเศรษฐกิจหมุนเวียน (สำนักงานพัฒนาวิทยาศาสตร์และเทคโนโลยีแห่งชาติ)	10.0000
	6	โครงการ : โครงการอนุรักษ์พันธุกรรมอันเนื่องมาจากพระราชดำริสมเด็จพระเทพรัตนราชสุดาฯ สยามบรมราชกุมารี (มหาวิทยาลัยพะเยา)	20.3787
	7	โครงการ : โครงการอนุรักษ์พันธุกรรมพืชอันเนื่องมาจากพระราชดำริ สมเด็จพระเทพรัตนราชสุดาฯ สยามบรมราชกุมารี (มหาวิทยาลัยแม่ฟ้าหลวง)	74.9234
	8	โครงการ : โครงการอนุรักษ์พันธุกรรมพืชอันเนื่องมาจากพระราชดำริสมเด็จพระเทพรัตนราชสุดาฯ สยามบรมราชกุมารี (มหาวิทยาลัยราชภัฏหมู่บ้านจอมบึง)	2.1819
3.19 แผนงานยุทธศาสตร์สร้างการเติบโตอย่างยั่งยืนบนสังคมเศรษฐกิจภาคทะเล	1 โครงการ		40.7460
	1	โครงการ : โครงการพัฒนาและเพิ่มประสิทธิภาพระบบติดตามเผ้าระวัง คาดการณ์ และประเมินผลกระทบจากคราบน้ำมันในทะเล ด้วยเทคโนโลยีภูมิสารสนเทศและปัญญาประดิษฐ์ (สำนักงานพัฒนาเทคโนโลยีอวกาศและภูมิสารสนเทศ (องค์การมหาชน))	40.7460
3.20 แผนงานยุทธศาสตร์จัดการผลกระทบจากการเปลี่ยนแปลงสภาวะภูมิอากาศ	3 โครงการ		56.5271
	1	โครงการ : โครงการเครือข่ายมหาวิทยาลัยคาร์บอนต่ำ (Green campus) (สำนักงานสภานโยบายการอุดมศึกษา วิทยาศาสตร์ วิจัยและนวัตกรรมแห่งชาติ)	3.1000
	2	โครงการ : โครงการพัฒนานวัตกรรมหุ่นยนต์พื้นที่ปล่อยก๊าซเรือนกระจกสุทธิศูนย์ (สระบุรี) (สำนักงานสภานโยบายการอุดมศึกษา วิทยาศาสตร์ วิจัยและนวัตกรรมแห่งชาติ)	2.1771
	3	โครงการ : โครงการประเมินการกักเก็บคาร์บอนในภาคป่าไม้ และการใช้ประโยชน์ที่ดิน เพื่อใช้กำหนดนโยบายลดการปล่อยก๊าซเรือนกระจก และรองรับการซื้อ-ขายคาร์บอนเครดิต ด้วยเทคโนโลยีภูมิสารสนเทศ (สำนักงานพัฒนาเทคโนโลยีอวกาศและภูมิสารสนเทศ (องค์การมหาชน))	51.2500
3.21 แผนงานยุทธศาสตร์บริหารจัดการทรัพยากรน้ำ	3 โครงการ		144.1845
	1	โครงการ : โครงการการบริหารจัดการเทคโนโลยีสารสนเทศ ในการสร้างศักยภาพและคุณค่าเพิ่ม เพื่อการบริหารและการตัดสินใจ (สถาบันสารสนเทศทรัพยากรน้ำ (องค์การมหาชน))	118.9645
	2	โครงการ : โครงการระบบจัดการน้ำชุมชน เพิ่มความมั่นคงน้ำและอาหารด้วยวิทยาศาสตร์และเทคโนโลยี (สถาบันสารสนเทศทรัพยากรน้ำ (องค์การมหาชน))	9.2500
	3	โครงการ : โครงการพัฒนาแบบจำลองภูมิประเทศความละเอียดสูง เพื่อการบริหารจัดการน้ำและแก้ไขปัญหาอุทกภัยอย่างยั่งยืน (สถาบันสารสนเทศทรัพยากรน้ำ (องค์การมหาชน))	15.9700

แผนงาน	ผลผลิต - โครงการ		งบประมาณ ปี 2567
3.22 แผนงานยุทธศาสตร์พัฒนาบริการประชาชนและการพัฒนาประสิทธิภาพภาครัฐ	2 โครงการ		144.5730
	1	โครงการ : โครงการยกระดับการบริการสาธารณสุขระดับปฐมภูมิด้วยแพลตฟอร์มบริการการแพทย์ดิจิทัล (สำนักงานพัฒนาวิทยาศาสตร์และเทคโนโลยีแห่งชาติ)	120.5730
	2	โครงการ : โครงการพัฒนาต้นแบบนวัตกรรมตามความต้องการของภาครัฐ (สำนักงานพัฒนาวิทยาศาสตร์และเทคโนโลยีแห่งชาติ)	24.0000
4. แผนงานบูรณาการ	49 โครงการ		1,538.3960
4.1 แผนงานบูรณาการขับเคลื่อนการแก้ไขปัญหาจังหวัดชายแดนภาคใต้	5 โครงการ		19.6207
	1	โครงการ : โครงการพัฒนาตามศักยภาพของพื้นที่ (สถาบันวิทยาลัยชุมชน)	10.0000
	2	โครงการ : โครงการพัฒนาตามศักยภาพของพื้นที่ (มหาวิทยาลัยนราธิวาสราชนครินทร์)	1.7102
	3	โครงการ : โครงการพัฒนาตามศักยภาพของพื้นที่ (มหาวิทยาลัยสงขลานครินทร์)	0.8197
	4	โครงการ : โครงการพัฒนาตามศักยภาพของพื้นที่ (มหาวิทยาลัยราชภัฏยะลา)	4.4807
	5	โครงการ : โครงการพัฒนาตามศักยภาพของพื้นที่ (มหาวิทยาลัยราชภัฏสงขลา)	2.6101
4.2 แผนงานบูรณาการพัฒนาอุตสาหกรรมและบริการแห่งอนาคต	16 โครงการ		326.7863
	1	โครงการ : โครงการเมืองนวัตกรรมอาหาร (Food Innopolis) และการพัฒนานักบรอุตสาหกรรมอาหารพันธุ์ใหม่ (Food Warrior) (กรมวิทยาศาสตร์บริการ)	1.6387
	2	โครงการ : โครงการยกระดับมาตรฐานและการทดสอบคุณภาพเพื่อสนับสนุนอุตสาหกรรมอาหารแห่งอนาคต (สถาบันมาตรวิทยาแห่งชาติ)	7.2164
	3	โครงการ : โครงการพัฒนาศักยภาพอุตสาหกรรมชีวภาพ (สถาบันมาตรวิทยาแห่งชาติ)	6.5341
	4	โครงการ : โครงการพัฒนาโครงสร้างพื้นฐานด้านคุณภาพและการตรวจสอบทางการแพทย์ (สถาบันมาตรวิทยาแห่งชาติ)	17.1496
	5	โครงการ : โครงการพัฒนามาตรฐานการวัด/โครงสร้างพื้นฐาน เพื่อพัฒนาคุณภาพชีวิตและสนับสนุนการเพิ่มศักยภาพการผลิตของอุตสาหกรรมยานยนต์สมัยใหม่ และชิ้นส่วนอากาศยาน (สถาบันมาตรวิทยาแห่งชาติ)	13.9648
	6	โครงการ : โครงการเมืองนวัตกรรมอาหาร (Food Innopolis) และการพัฒนานักบรอุตสาหกรรมอาหารพันธุ์ใหม่ (Food Warrior) (สำนักงานพัฒนาวิทยาศาสตร์และเทคโนโลยีแห่งชาติ)	35.0000
	7	โครงการ : โครงการเพิ่มขีดความสามารถในการแข่งขันและการสร้างความเชื่อมโยงด้านการตลาดให้ผลิตภัณฑ์และเครื่องมือแพทย์ของไทย (ศูนย์ความเป็นเลิศด้านชีววิทยาศาสตร์ (องค์การมหาชน))	11.5000



แผนงาน	ผลผลิต - โครงการ		งบประมาณ ปี 2567
	8	โครงการ : โครงการพัฒนาโครงสร้างพื้นฐานด้านคุณภาพและการตรวจสอบทางการแพทย์ (ศูนย์ความเป็นเลิศด้านชีววิทยาศาสตร์ (องค์การมหาชน))	9.8000
	9	โครงการ : โครงการเมืองนวัตกรรมอาหาร (Food Innopolis) และการพัฒนานักอบอุตสาหกรรมอาหารพันธุ์ใหม่ (Food Warrior) (สถาบันเทคโนโลยีนิวเคลียร์แห่งชาติ (องค์การมหาชน))	2.9500
	10	โครงการ : โครงการยกระดับโครงสร้างพื้นฐานศูนย์ทดสอบอากาศยานและดาวเทียมเพื่อเป็นผู้นำในระดับอาเซียน (สำนักงานพัฒนาเทคโนโลยีอวกาศและภูมิสารสนเทศ (องค์การมหาชน))	51.8784
	11	โครงการ : โครงการพัฒนาโครงสร้างพื้นฐานและระบบฐานข้อมูลสามมิติคู่เหมือนดิจิทัลเชิงพื้นที่ เพื่อรองรับเมตาเวิร์ส (Thailand Geospatial Digital Twin for Metaverse) (สำนักงานพัฒนาเทคโนโลยีอวกาศและภูมิสารสนเทศ (องค์การมหาชน))	141.7319
	12	โครงการ : โครงการยกระดับมาตรฐานและการทดสอบคุณภาพเพื่อสนับสนุนอุตสาหกรรมอาหารแห่งอนาคต (สถาบันวิจัยวิทยาศาสตร์และเทคโนโลยีแห่งประเทศไทย)	5.0000
	13	โครงการ : โครงการพัฒนาโครงสร้างพื้นฐานด้านคุณภาพและการตรวจสอบทางการแพทย์ (สถาบันวิจัยวิทยาศาสตร์และเทคโนโลยีแห่งประเทศไทย)	0.9630
	14	โครงการ : โครงการระบบนิเวศและนวัตกรรมเพื่อพัฒนาและส่งเสริมผู้ประกอบการพันธุ์ใหม่ ด้านอุตสาหกรรมอาหารจากวัตถุดิบชีวภาพ ปีที่ 2 (มหาวิทยาลัยอุบลราชธานี)	10.4491
	15	โครงการ : โครงการพัฒนาอุตสาหกรรมและบริการแห่งอนาคต (มหาวิทยาลัยเทคโนโลยีราชมงคลรัตนโกสินทร์)	4.3603
	16	โครงการ : โครงการเมืองนวัตกรรมอาหาร (Food Innopolis) และการพัฒนานักอบอุตสาหกรรมอาหารพันธุ์ใหม่ (Food Warrior) (มหาวิทยาลัยราชภัฏอุดรธานี)	6.6500
4.3 แผนงานบูรณาการพัฒนาด้านคมนาคมและระบบโลจิสติกส์	6 โครงการ		36.0219
	1	โครงการ : โครงการพัฒนามาตรฐานการวัดพลังงานไฟฟ้า พลังงานแสงอาทิตย์ และคุณภาพไฟฟ้าระดับมาตรฐานอ้างอิงแห่งชาติเพื่อสนับสนุนโครงสร้างพื้นฐานด้านพลังงานของประเทศไทย (สถาบันมาตรวิทยาแห่งชาติ)	10.5369
	2	โครงการ : โครงการจัดทำร่างมาตรฐานการตรวจสอบและซ่อมบำรุงทางรถไฟที่มีความลาดชันช่วงสายเหนือ เฟส 2 (สำนักงานพัฒนาวิทยาศาสตร์และเทคโนโลยีแห่งชาติ)	16.5000
	3	โครงการ : โครงการพัฒนาการวิเคราะห์และทดสอบระบบรางรถไฟความเร็วสูง (สถาบันวิจัยวิทยาศาสตร์และเทคโนโลยีแห่งประเทศไทย)	3.0000
	4	โครงการ : โครงการศูนย์ทดสอบและพัฒนาเทคโนโลยีขนส่งและรถไฟความเร็วสูง (สถาบันวิจัยวิทยาศาสตร์และเทคโนโลยีแห่งประเทศไทย)	1.0000
	5	โครงการ : โครงการพัฒนาศักยภาพด้านคมนาคมและระบบโลจิสติกส์ (มหาวิทยาลัยเทคโนโลยีราชมงคลธัญบุรี)	2.1420
	6	โครงการ : โครงการพัฒนาปัจจัยสนับสนุนด้านโลจิสติกส์ (มหาวิทยาลัยเชียงใหม่)	2.8430

แผนงาน	ผลผลิต - โครงการ		งบประมาณ ปี 2567
4.4 แผนงานบูรณาการเขตพัฒนาพิเศษ ภาคตะวันออก	7 โครงการ		982.3176
	1	โครงการ : โครงการเร่งรัดและขยายผลการจัดหลักสูตรพัฒนาบุคลากรตามแนวทาง CWIE+EEC Model Type A (CWIE+EEC Model Type A Master Class) ในสถาบันอุดมศึกษา (สำนักงานปลัดกระทรวงการอุดมศึกษา วิทยาศาสตร์ วิจัย และนวัตกรรม)	4.8000
	2	โครงการ : โครงการสร้างสนามทดสอบรถอัตโนมัติ CAV Proving Ground ระยะที่ 2 (กรมวิทยาศาสตร์บริการ)	13.8410
	3	โครงการ : โครงการพัฒนาเขตนวัตกรรมระเบียงเศรษฐกิจพิเศษภาคตะวันออก (EECI) (สำนักงานพัฒนาวิทยาศาสตร์และเทคโนโลยีแห่งชาติ)	856.9800
	4	โครงการ : โครงการพัฒนาทักษะบุคลากรให้มีคุณภาพรองรับความต้องการของผู้ประกอบการและอุตสาหกรรมเป้าหมาย ในพื้นที่ EEC (สำนักงานพัฒนาวิทยาศาสตร์และเทคโนโลยีแห่งชาติ)	16.3000
	5	โครงการ : โครงการพัฒนาแพลตฟอร์มบริการข้อมูลดาวเทียมวงโคจรระดับต่ำแห่งชาติ (Low Satellite Application Management Platform) สำหรับเชื่อมโยงอุตสาหกรรมและบริการใน EEC (สำนักงานพัฒนาเทคโนโลยีอวกาศและภูมิสารสนเทศ (องค์การมหาชน))	31.0966
	6	โครงการ : โครงการผลิตและพัฒนาบุคลากรรองรับอุตสาหกรรมเป้าหมายในเขตพัฒนาพิเศษภาคตะวันออก (มหาวิทยาลัยเทคโนโลยีราชมงคลธัญบุรี)	37.3000
	7	โครงการ : โครงการส่งเสริมและพัฒนาอุตสาหกรรมและบริการที่มีศักยภาพอื่น (มหาวิทยาลัยเทคโนโลยีพระจอมเกล้าธนบุรี)	22.0000
4.5 แผนงานบูรณาการเตรียมความพร้อม เพื่อรองรับสังคมสูงวัย	3 โครงการ		10.3018
	1	โครงการ : โครงการส่งเสริมการมีงานทำและมีรายได้ของผู้สูงอายุ (สถาบันวิทยาลัยชุมชน)	5.0000
	2	โครงการ : โครงการส่งเสริมการมีงานทำและมีรายได้ของผู้สูงอายุ (มหาวิทยาลัยราชภัฏเชียงราย)	2.7900
	3	โครงการ : โครงการพัฒนาคุณภาพชีวิตผู้สูงอายุ (มหาวิทยาลัยราชภัฏอุตรธานี)	2.5118
4.6 แผนงานบูรณาการบริหารจัดการ ทรัพยากรน้ำ	3 โครงการ		58.2250
	1	โครงการ : โครงการตรวจวัดและพัฒนาคุณภาพน้ำเพื่อการอุปโภคและบริโภคด้วยวิทยาศาสตร์ เทคโนโลยี และนวัตกรรม (สำนักงานพัฒนาวิทยาศาสตร์และเทคโนโลยีแห่งชาติ)	10.0000
	2	โครงการ : โครงการพัฒนาระบบติดตามการเปลี่ยนแปลงสถานะด้านน้ำของประเทศไทย ด้วยข้อมูลจากดาวเทียมสำรวจทรัพยากรโลก (Earth Observation) เพื่อแก้ปัญหาอุทกภัยและภัยแล้งอย่างยั่งยืน ระยะที่ 2 (สถาบันสารสนเทศทรัพยากรน้ำ (องค์การมหาชน))	24.8250
	3	โครงการ : โครงการเพิ่มประสิทธิภาพการบริหารจัดการภัยพิบัติด้านน้ำในภาวะวิกฤต ด้วยเทคโนโลยีภูมิสารสนเทศ (สำนักงานพัฒนาเทคโนโลยีอวกาศและภูมิสารสนเทศ (องค์การมหาชน))	23.4000





แผนงาน	ผลผลิต - โครงการ		งบประมาณ ปี 2567
4.7 แผนงานบูรณาการรัฐบาลดิจิทัล	7 โครงการ		103.7299
	1	โครงการ : โครงการพัฒนาทักษะดิจิทัลสำหรับบุคลากรกรมวิทยาศาสตร์บริการให้พร้อมรองรับการเป็นองค์กรดิจิทัล (กรมวิทยาศาสตร์บริการ)	0.7223
	2	โครงการ : โครงการยกระดับความสามารถและสร้างความพร้อมของบุคลากรสำนักงานการวิจัยแห่งชาติเพื่อส่งเสริมรัฐบาลดิจิทัล (Government Digital Skills) (สำนักงานการวิจัยแห่งชาติ)	0.5556
	3	โครงการ : โครงการพัฒนาทักษะด้านดิจิทัลสำหรับบุคลากรภาครัฐ (สถาบันมาตรวิทยาแห่งชาติ)	0.6593
	4	โครงการ : โครงการพัฒนาทักษะดิจิทัลสำหรับบุคลากรภาครัฐเพื่อการขับเคลื่อนรัฐบาลดิจิทัล (สถาบันเทคโนโลยีนิวเคลียร์แห่งชาติ (องค์การมหาชน))	0.1571
	5	โครงการ : โครงการจัดทำแพลตฟอร์มกลางในการแลกเปลี่ยนข้อมูลด้านน้ำ (สถาบันสารสนเทศทรัพยากรน้ำ (องค์การมหาชน))	15.0000
	6	โครงการ : โครงการพัฒนาระบบนิเวศองค์กรสีเขียวด้วยเทคโนโลยีดิจิทัลเชิงพื้นที่ (The Development of Spatial Digital Green Organization Ecosystem) (สำนักงานพัฒนาเทคโนโลยีอวกาศและภูมิสารสนเทศ (องค์การมหาชน))	86.2600
	7	โครงการ : โครงการพัฒนาทักษะดิจิทัลสำหรับบุคลากรภาครัฐเพื่อการขับเคลื่อนรัฐบาลดิจิทัล (องค์การพิพิธภัณฑ์วิทยาศาสตร์แห่งชาติ)	0.3756
4.8 แผนงานบูรณาการต่อต้านการทุจริต และประพฤติมิชอบ	2 โครงการ		1.3928
	1	โครงการ : โครงการป้องกันการทุจริตประพฤติมิชอบ และส่งเสริมคุณธรรมจริยธรรม (สำนักงานปลัดกระทรวงการอุดมศึกษา วิทยาศาสตร์ วิจัย และนวัตกรรม)	0.4000
	2	โครงการ : โครงการต่อต้านการทุจริตและประพฤติมิชอบ (มหาวิทยาลัยเชียงใหม่)	0.9928
รวมทั้งสิ้น 428 ผลผลิต (100 ค่าใช้จ่ายบุคลากรภาครัฐ) 315 โครงการ (1 กองทุน)			148,026.4281

ภาคผนวกที่ 1 ตารางสรุปตัวชี้วัดและค่าเป้าหมายของกระทรวงการอุดมศึกษา วิทยาศาสตร์ วิจัย
และนวัตกรรม ปีงบประมาณ พ.ศ. 2566 - 2570

ตัวชี้วัด	หน่วยงาน	ค่าเป้าหมาย				
		2566	2567	2568	2569	2570
1. อันดับรวมของความสามารถแข่งขันด้าน Scientific Infrastructure ของประเทศ ตามการจัดอันดับของ IMD (อันดับ)	อว.	36	38	35	33	30
2. สัดส่วนมูลค่าการลงทุนวิจัย พัฒนา และนวัตกรรมต่อผลิตภัณฑ์มวลรวมในประเทศ (ร้อยละ)	อว.	1.0	1.28	1.36	1.45	1.70
3. อันดับความสามารถทางการแข่งขันด้าน Education ของประเทศไทยตามการจัดอันดับของ IMD (อันดับ)	อว.	54	53	52	51	50
4. จำนวนธุรกิจฐานนวัตกรรมที่กระทรวงการอุดมศึกษา วิทยาศาสตร์ วิจัยและนวัตกรรม ร่วมสนับสนุน ผลักดันยกระดับ ศักยภาพด้วยงานวิจัยและ นวัตกรรม (ราย)	อว.	100	100	100	100	100
	สกอ.	100	100	100	100	100
5. จำนวนธุรกิจขนาดกลางและขนาดย่อม (SME) ที่ได้รับการยกระดับ ศักยภาพและมีรายได้เพิ่มขึ้น (ราย)	อว.	-	765	770	780	790
	วศ.	-	40	40	40	40
	สอวช.	-	130	100	100	100
	สกอ.	-	200	250	300	350
	มว.	-	20	-	-	-
	สนช.	-	40	-	-	-
	วว.	-	30	80	80	90
	สถาบัน วิทยาลัยชุมชน	-	20	20	30	30
	มหาวิทยาลัย อุบลราชธานี	-	20	30	40	50
มหาวิทยาลัยราชภัฏ ชัยภูมิ	-	5	10	15	20	

ตัวชี้วัด	หน่วยงาน	ค่าเป้าหมาย				
		2566	2567	2568	2569	2570
	มหาวิทยาลัยราชภัฏ เชียงใหม่	-	10	10	10	10
	มหาวิทยาลัยราชภัฏ เชียงใหม่	-	23	25	25	25
	มหาวิทยาลัยราชภัฏ นครสวรรค์	-	10	10	10	10
	มหาวิทยาลัยราชภัฏ บุรีรัมย์	-	7	7	7	7
	มหาวิทยาลัยราชภัฏ เพชรบูรณ์	-	5	-	-	-
	มหาวิทยาลัยราชภัฏ ภูเก็ต	-	5	10	15	20
	มหาวิทยาลัยราชภัฏ สกลนคร	-	4	4	4	4
	มหาวิทยาลัยราชภัฏ สุรินทร์	-	1	1	1	1
	มหาวิทยาลัยราชภัฏ อุดรธานี	-	30	35	40	45
	มหาวิทยาลัยราชภัฏ อุดรดิตถ์	-	5	5	5	5
	มหาวิทยาลัย เทคโนโลยีราชมงคล ศรีวิชัย	-	10	10	10	10
	มหาวิทยาลัย สงขลานครินทร์	-	100	100	100	100
	6. มูลค่าผลกระทบต่อเศรษฐกิจที่เกิด จากการนำผลงานวิจัย และ พัฒนานวัตกรรมไปใช้ประโยชน์ (ล้านบาท)	อว.	-	37,600	40,000	42,000
สป.		-	367.5000	213.0000	290.0000	297.0000
วศ.		-	95.0000	100.0000	120.0000	130.0000
วช.		-	1,500.0000	1,500.0000	1,500.0000	1,500.0000
พว.		-	15,000.0000	15,000.0000	15,000.0000	15,000.0000
มว.		-	7,500.0000	8,000.0000	8,500.0000	9,000.0000
สทน.		-	1,700.0000	1,750.0000	1,800.0000	1,850.0000

ตัวชี้วัด	หน่วยงาน	ค่าเป้าหมาย				
		2566	2567	2568	2569	2570
	สช.	-	1,500.0000	1,500.0000	1,500.0000	1,500.0000
	สคร.	-	200.0000	250.0000	300.0000	300.0000
	สนช.	-	2,500.0000	2,500.0000	2,500.0000	2,500.0000
	คสช.	-	400.0000	500.0000	500.0000	500.0000
	วว.	-	4,000.0000	4,200.0000	4,400.0000	4,600.0000
	สถาบัน วิทยาลัยชุมชน	-	0.5000	1.0000	1.0000	1.0000
	มหาวิทยาลัย อุบลราชธานี	-	1.0000	2.0000	3.0000	4.0000
	มหาวิทยาลัยราชภัฏ จันทรเกษม	-	0.5000	1.5000	1.5000	1.5000
	มหาวิทยาลัยราชภัฏ ชัยภูมิ	-	1.0000	2.0000	2.0000	3.0000
	มหาวิทยาลัยราชภัฏ เชียงใหม่	-	15.0000	15.0000	15.0000	15.0000
	มหาวิทยาลัยราชภัฏ เชียงใหม่	-	1.0000	-	-	-
	มหาวิทยาลัยราชภัฏ เทพสตรี	-	14.0000	14.4000	14.4000	14.4000
	มหาวิทยาลัยราชภัฏ นครศรีธรรมราช	-	5.5000	6.0000	7.0000	8.0000
	มหาวิทยาลัยราชภัฏ นครสวรรค์	-	5.0000	5.0000	5.0000	5.0000
	มหาวิทยาลัยราชภัฏ บุรีรัมย์	-	2.7500	3.0000	4.0000	5.0000
	มหาวิทยาลัยราชภัฏ เพชรบูรณ์	-	10.0000	12.0000	14.4000	17.2800
	มหาวิทยาลัยราชภัฏ ภูเก็ต	-	1.0000	1.5000	2.0000	2.5000
	มหาวิทยาลัยราชภัฏ ลำปาง	-	3.7680	4.1105	4.5215	4.9737
	มหาวิทยาลัยราชภัฏ สกลนคร	-	9.4500	12.0000	15.0000	20.0000

ตัวชี้วัด	หน่วยงาน	ค่าเป้าหมาย				
		2566	2567	2568	2569	2570
	มหาวิทยาลัยราชภัฏสวนสุนันทา	-	15.0000	20.0000	25.0000	30.0000
	มหาวิทยาลัยราชภัฏสุรินทร์	-	0.5000	0.5000	0.7500	0.7500
	มหาวิทยาลัยราชภัฏอุดรธานี	-	4.5000	4.5000	4.5000	4.5000
	มหาวิทยาลัยราชภัฏอุดรดิตถ์	-	14.5000	15.0000	15.0000	15.0000
	มหาวิทยาลัยเทคโนโลยีราชมงคลรัตนโกสินทร์	-	0.2800	0.3150	0.3500	0.3850
	มหาวิทยาลัยเทคโนโลยีราชมงคลศรีวิชัย	-	1.0000	1.0000	2.0000	3.0000
	มหาวิทยาลัยเทคโนโลยีราชมงคลอีสาน	-	0.0800	0.0900	0.1000	0.2000
	จุฬาลงกรณ์มหาวิทยาลัย	-	1,012.0000	1,012.0000	1,012.0000	1,012.0000
	มหาวิทยาลัยเชียงใหม่	-	750.0000	1,000.0000	1,250.0000	1,500.0000
	มหาวิทยาลัยทักษิณ	-	1.0000	1.0000	2.0000	3.0000
	มหาวิทยาลัยมหิดล	-	14.3000	16.0000	18.0000	20.0000
	มหาวิทยาลัยวลัยลักษณ์	-	200.0000	200.0000	200.0000	200.0000
	มหาวิทยาลัยสงขลานครินทร์	-	200.0000	200.0000	250.0000	250.0000
	มหาวิทยาลัยสวนดุสิต	-	1.0200	1.0400	1.0600	1.1200
	สถาบันเทคโนโลยีจิตรลดา	-	1.0000	1.0000	1.0000	1.0000
	สถาบันเทคโนโลยีพระจอมเกล้าเจ้าคุณทหารลาดกระบัง	-	600.0000	600.0000	600.0000	600.0000
7. จำนวนสตาร์ทอัพที่กระทรวงการอุดมศึกษา วิทยาศาสตร์ วิจัยและนวัตกรรมให้การสนับสนุน (ราย)	อว.	-	600	800	900	1,000
	สป.	-	100	120	150	150

ตัวชี้วัด	หน่วยงาน	ค่าเป้าหมาย				
		2566	2567	2568	2569	2570
	สอวช.	-	5	5	5	5
	สนช.	-	80	80	80	80
	สถาบัน วิทยาลัยชุมชน	-	1	2	5	5
	มหาวิทยาลัย อุบลราชธานี	-	15	15	15	20
	มหาวิทยาลัยราชภัฏ กาญจนบุรี	-	5	5	5	5
	มหาวิทยาลัยราชภัฏ ชัยภูมิ	-	5	5	5	5
	มหาวิทยาลัยราชภัฏ เชียงราย	-	10	10	10	10
	มหาวิทยาลัยราชภัฏ เชียงใหม่	-	20	20	22	24
	มหาวิทยาลัยราชภัฏ เทพสตรี	-	30	40	50	60
	มหาวิทยาลัยราชภัฏ นครสวรรค์	-	5	5	5	5
	มหาวิทยาลัยราชภัฏ บุรีรัมย์	-	7	7	7	7
	มหาวิทยาลัยราชภัฏ พิบูลสงคราม	-	120	30	30	30
	มหาวิทยาลัยราชภัฏ เพชรบุรี	-	2	2	3	5
	มหาวิทยาลัยราชภัฏ เพชรบูรณ์	-	8	10	15	18
	มหาวิทยาลัยราชภัฏ ภูเก็ต	-	2	2	2	2
	มหาวิทยาลัยราชภัฏ รำไพพรรณี	-	3	-	3	-
	มหาวิทยาลัยราชภัฏ ลำปาง	-	5	5	5	5
	มหาวิทยาลัยราชภัฏ เลย	-	10	10	10	10
	มหาวิทยาลัยราชภัฏ สกลนคร	-	4	4	4	4

ตัวชี้วัด	หน่วยงาน	ค่าเป้าหมาย				
		2566	2567	2568	2569	2570
	มหาวิทยาลัยราชภัฏ สวนสุนันทา	-	3	3	3	3
	มหาวิทยาลัยราชภัฏ สุรินทร์	-	4	4	5	5
	มหาวิทยาลัยราชภัฏ อุดรธานี	-	5	10	15	20
	มหาวิทยาลัยราชภัฏ อุดรดิตถ์	-	15	20	25	30
	มหาวิทยาลัย เทคโนโลยีราชมงคล กรุงเทพ	-	3	5	5	5
	มหาวิทยาลัย เทคโนโลยีราชมงคล พระนคร	-	5	8	10	12
	มหาวิทยาลัย เทคโนโลยีราชมงคล รัตนโกสินทร์	-	15	65	75	75
	มหาวิทยาลัย เทคโนโลยีราชมงคล ล้านนา	-	3	6	9	12
	มหาวิทยาลัย เทคโนโลยีราชมงคล ศรีวิชัย	-	8	10	10	10
	มหาวิทยาลัย เทคโนโลยีราชมงคล สุวรรณภูมิ	-	1	1	1	1
	มหาวิทยาลัย เทคโนโลยีราชมงคล อีสาน	-	8	10	13	15
	จุฬาลงกรณ์ มหาวิทยาลัย	-	37	40	40	40
	มหาวิทยาลัย ขอนแก่น	-	10	12	14	16
	มหาวิทยาลัย เชียงใหม่	-	20	20	25	25
	มหาวิทยาลัย เทคโนโลยีสุรนารี	-	6	7	8	9
	มหาวิทยาลัย บูรพา	-	2	-	-	-
	มหาวิทยาลัย มหิดล	-	18	20	25	30

ตัวชี้วัด	หน่วยงาน	ค่าเป้าหมาย				
		2566	2567	2568	2569	2570
	มหาวิทยาลัย สงขลานครินทร์	-	12	12	15	15
	มหาวิทยาลัย สวนดุสิต	-	1	1	1	1
	สถาบันเทคโนโลยี จิตรลดา	-	1	-	-	-
	สถาบันเทคโนโลยี พระจอมเกล้าเจ้าคุณ ทหารลาดกระบัง	-	60	60	70	80
8. มูลค่าการลงทุนวิจัยของบริษัท ที่มาใช้ประโยชน์ในเขตนวัตกรรม (ล้านบาท)	อว.	1,530	1,575	1,580	1,580	1,590
	สป.	25	25	30	30	40
	วศ.	100	100	100	100	100
	พว.	1,450	1,450	1,450	1,450	1,450
9. จำนวนต้นแบบในการประยุกต์ใช้ องค์ความรู้ วิทยาศาสตร์ เทคโนโลยีและนวัตกรรมที่แสดงให้เห็น ว่าสามารถพัฒนาและเร่งแก้ไข ปัญหาทรัพยากรธรรมชาติและ สิ่งแวดล้อมในชุมชน/ท้องถิ่น (ต้นแบบ)	อว.	10	19	24	29	34
	สกว.	10	10	15	20	25
	สอวช.	-	9	18	19	21
10. จำนวนผู้สูงอายุในชนบทและ เมืองที่ได้รับการพัฒนาทักษะที่ จำเป็นในอนาคตและเพิ่ม ความสามารถในการพึ่งตนเอง โดยหน่วยงานภาคส่วนต่าง ๆ ด้วยการใช้ผลงานวิจัย องค์ความรู้ เทคโนโลยีและนวัตกรรม (คน)	อว.	50,000	50,000	52,000	54,000	56,000
	สกว.	50,000	50,000	52,000	54,000	56,000
11. มูลค่าผลกระทบต่อสังคมที่เกิด จากการนำผลงานวิจัย และ พัฒนานวัตกรรมไปใช้ประโยชน์ (ล้านบาท)	อว.	-	8,400	10,100	11,500	12,000
	วศ.	-	28.0000	28.0000	28.0000	28.0000
	วช.	-	300.0000	300.0000	400.0000	500.0000
	สอวช.	-	0.6000	0.2400	0.3600	0.4000
	มว.	-	10.0000	-	-	-

ตัวชี้วัด	หน่วยงาน	ค่าเป้าหมาย				
		2566	2567	2568	2569	2570
	สตอก.	-	500.0000	-	-	-
	สทน.	-	400.0000	450.0000	500.0000	550.0000
	สนช.	-	100.0000	100.0000	100.0000	100.0000
	วว.	-	100.0000	100.0000	100.0000	100.0000
	สถาบัน วิทยาลัยชุมชน	-	6.0000	6.0000	10.0000	10.0000
	มหาวิทยาลัย อุบลราชธานี	-	3.0000	4.0000	5.0000	6.0000
	มหาวิทยาลัยราชภัฏ จันทระเกษม	-	0.5000	1.2000	1.3000	1.5000
	มหาวิทยาลัยราชภัฏ ชัยภูมิ	-	1.000	2.0000	2.0000	2.0000
	มหาวิทยาลัยราชภัฏ เชียงใหม่	-	20.0000	20.0000	20.0000	20.0000
	มหาวิทยาลัยราชภัฏ เชียงใหม่	-	2.0000	-	.	-
	มหาวิทยาลัยราชภัฏ เทพสตรี	-	14.4000	14.4000	14.4000	14.4000
	มหาวิทยาลัยราชภัฏ นครสวรรค์	-	9.0000	9.0000	9.0000	9.0000
	มหาวิทยาลัยราชภัฏ บุรีรัมย์	-	2.5000	3.0000	4.0000	5.0000
	มหาวิทยาลัยราชภัฏ เพชรบูรณ์	-	30.0000	33.0000	36.3000	39.9300
	มหาวิทยาลัยราชภัฏ ภูเก็ต	-	1.5000	2.0000	2.5000	3.0000
	มหาวิทยาลัยราชภัฏ ลำปาง	-	4.8324	5.3156	5.8472	6.4319
	มหาวิทยาลัยราชภัฏ สกลนคร	-	2.5000	3.5000	4.0000	4.5000
	มหาวิทยาลัยราชภัฏ สวนสุนันทา	-	1.0000	1.1500	1.3000	1.4500
	มหาวิทยาลัยราชภัฏ อุดรธานี	-	3.4500	3.4500	3.4500	3.4500

ตัวชี้วัด	หน่วยงาน	ค่าเป้าหมาย				
		2566	2567	2568	2569	2570
	มหาวิทยาลัยราชภัฏ อุดรดิตถ์	-	14.5000	15.0000	15.0000	15.0000
	มหาวิทยาลัย เทคโนโลยีราชมงคล รัตนโกสินทร์	-	0.1400	0.1750	0.2100	0.2450
	มหาวิทยาลัย เทคโนโลยีราชมงคล ศรีวิชัย	-	1.0000	1.0000	1.0000	2.0000
	มหาวิทยาลัย เชียงใหม่	-	6,000.0000	7,000.0000	8,000.0000	9,000.0000
	มหาวิทยาลัย มหิดล	-	500.0000	700.0000	800.0000	800.0000
	มหาวิทยาลัย วลัยลักษณ์	-	200.0000	200.0000	200.0000	200.0000
	มหาวิทยาลัย สงขลานครินทร์	-	200.0000	200.0000	250.0000	250.0000
	มหาวิทยาลัย สวนดุสิต	-	23.5693	23.6004	24.7608	25.9458
	มหาวิทยาลัย มหาภูมิราชวิทยาลัย	-	5.0000	5.0000	10.0000	10.0000
12. ผลคะแนนเฉลี่ยระดับคุณธรรม และความโปร่งใส (ITA) ในการ ดำเนินงานของกระทรวงการ อุดมศึกษา วิทยาศาสตร์ วิจัยและ นวัตกรรม (คะแนน)	อว.	88	88	89	90	91
	สป.	88	89	89	89	89
	วศ.	88	88	89	90	91
	ปส.	87	88	89	90	91
	วช.	90	90	90	90	90
	สอวช	95	89	89	92	91
	สกสว.	88	88	89	89	90
	พว.	87	85	85	85	85
	มว.	85	88	89	89	90
	สตอภ.	85	89	90	90	91

ตัวชี้วัด	หน่วยงาน	ค่าเป้าหมาย				
		2566	2567	2568	2569	2570
	สทท.	86	85	86	86	87
	สช.	88	88	88	88	88
	สคร.	85	85	85	85	85
	สสน.	87	85	85	85	85
	สนช.	85	88	88	88	88
	ศลช.	90	85	85	85	85
	วว.	89	90	90	90	90
	อพ.	87	85	85	85	85
	สถาบัน วิทยาลัยชุมชน	-	85	88	88	88
	มหาวิทยาลัย นเรศวร	-	85	85	85	85
	มหาวิทยาลัย มหาสารคาม	90	88	88	88	88
	มหาวิทยาลัย สุโขทัยธรรมมาธิราช	-	90	90	90	90
	มหาวิทยาลัย อุบลราชธานี	90	90	90	90	90
	สถาบันเทคโนโลยี ปทุมวัน	85	85	85	85	85
	มหาวิทยาลัยราชภัฏ กาญจนบุรี	-	85	85	85	85
	มหาวิทยาลัยราชภัฏ จันทระเกษม	95	95	96	96	96
	มหาวิทยาลัยราชภัฏ ชัยภูมิ	95	80	85	85	85
	มหาวิทยาลัยราชภัฏ เชียงใหม่	85	85	85	85	90
	มหาวิทยาลัยราชภัฏ เชียงใหม่	-	90	90	90	90

ตัวชี้วัด	หน่วยงาน	ค่าเป้าหมาย				
		2566	2567	2568	2569	2570
	มหาวิทยาลัยราชภัฏ เทพสตรี	90	90	95	95	95
	มหาวิทยาลัยราชภัฏ นครปฐม	85	85	85	85	85
	มหาวิทยาลัยราชภัฏ นครศรีธรรมราช	87	88	90	92	95
	มหาวิทยาลัยราชภัฏ นครสวรรค์	-	87	87	87	87
	มหาวิทยาลัยราชภัฏ บุรีรัมย์	92	90	94	94	95
	มหาวิทยาลัยราชภัฏ พระนครศรี	87	87	87	87	87
	มหาวิทยาลัยราชภัฏ พิบูลสงคราม	94	85	85	85	85
	มหาวิทยาลัยราชภัฏ เพชรบุรี	85	90	90	90	95
	มหาวิทยาลัยราชภัฏ เพชรบูรณ์	85	85	85	85	85
	มหาวิทยาลัยราชภัฏ ภูเก็ต	85	85	90	92	95
	มหาวิทยาลัยราชภัฏ รำไพพรรณี	85	85	86	87	90
	มหาวิทยาลัยราชภัฏ ลำปาง	-	85	86	87	88
	มหาวิทยาลัยราชภัฏ เลย	-	85	90	90	95
	มหาวิทยาลัยราชภัฏ สกลนคร	-	85	90	90	90
	มหาวิทยาลัยราชภัฏ สวนสุนันทา	92	92	96	96	97
	มหาวิทยาลัยราชภัฏ สุรินทร์	85	91	93	94	95
	มหาวิทยาลัยราชภัฏ หมู่บ้านจอมบึง	85	85	85	85	85
	มหาวิทยาลัยราชภัฏ อุดรธานี	-	85	87	90	90
	มหาวิทยาลัยราชภัฏ อุดรดิตถ์	85	90	90	90	90

ตัวชี้วัด	หน่วยงาน	ค่าเป้าหมาย				
		2566	2567	2568	2569	2570
	มหาวิทยาลัยราชภัฏ อุบลราชธานี	-	90	91	92	93
	มหาวิทยาลัย เทคโนโลยีราชมงคล กรุงเทพ	-	85	85	85	85
	มหาวิทยาลัย เทคโนโลยีราชมงคล พระนคร	85	89	89	90	90
	มหาวิทยาลัย เทคโนโลยีราชมงคล รัตนโกสินทร์	85	90	90	90	90
	มหาวิทยาลัย เทคโนโลยีราชมงคล ล้านนา	80	85	85	85	85
	มหาวิทยาลัย เทคโนโลยีราชมงคล ศรีวิชัย	-	90	90	90	90
	มหาวิทยาลัย เทคโนโลยีราชมงคล สุวรรณภูมิ	85	85	85	85	85
	มหาวิทยาลัย เทคโนโลยีราชมงคล อีสาน	90	90	91	92	93
	จุฬาลงกรณ์ มหาวิทยาลัย	90	90	90	90	90
	มหาวิทยาลัย เกษตรศาสตร์	95	95	95	95	95
	มหาวิทยาลัย ขอนแก่น	-	85	87	89	91
	มหาวิทยาลัย เชียงใหม่	95	90	95	95	95
	มหาวิทยาลัย ทักษิณ	-	90	91	92	93
	มหาวิทยาลัย เทคโนโลยีพระจอม เกล้าพระนครเหนือ	90	87	89	89	89
	มหาวิทยาลัย เทคโนโลยีสุรนารี	85	85	90	90	95
	มหาวิทยาลัย บูรพา	90	85	85	85	85
	มหาวิทยาลัย พะเยา	-	90	90	90	95

ตัวชี้วัด	หน่วยงาน	ค่าเป้าหมาย				
		2566	2567	2568	2569	2570
	มหาวิทยาลัยมหิดล	-	90	90	90	90
	มหาวิทยาลัยวลัยลักษณ์	-	90	90	90	90
	มหาวิทยาลัยศิลปากร	95	90	91	92	94
	มหาวิทยาลัยสงขลานครินทร์	-	85	88	89	90
	มหาวิทยาลัยสวนดุสิต	92	93	94	94	95
	สถาบันการพยาบาลศรีสวรินทิรา สภากาชาดไทย	92	90	90	90	90
	สถาบันดนตรี ภัทยานิวัฒนา	-	85	85	85	85
	สถาบันเทคโนโลยี จิตรลดา	-	85	85	85	85
	สถาบันเทคโนโลยีพระจอมเกล้าเจ้าคุณทหารลาดกระบัง	95	94	95	95	95
	มหาวิทยาลัยมหามกุฏราชวิทยาลัย	85	85	85	85	90
13. จำนวนองค์ความรู้ใหม่ หรือ เทคโนโลยีขั้นแนวหน้า หรือ นวัตกรรมที่เกิดจากงานวิจัยขั้นแนวหน้า ด้านวิทยาศาสตร์ สังคมศาสตร์ มนุษยศาสตร์ ศิลปกรรมศาสตร์ และที่ถูกนำไปประยุกต์ใช้และ/หรือพัฒนาต่อยอด (จีน)	อว.	10	15	25	25	25
	สกสว.	10	15	25	25	25
14. จำนวนโครงสร้างพื้นฐานด้านวิทยาศาสตร์ วิจัยและ นวัตกรรมที่สร้างใหม่หรือจัดหาเข้ามาหรือได้รับการพัฒนาระดับเพิ่มขึ้น สามารถทัดเทียมสากล และสอดคล้องกับทิศทางการวิจัยขั้นแนวหน้า รวมทั้งการพัฒนาเทคโนโลยีแห่งอนาคต (ระบบ/แห่ง)	อว.	5	5	5	5	5
	สกสว.	5	5	5	5	5
15. ความสำเร็จในการเตรียมความพร้อมรับภัยคุกคามทางนิวเคลียร์ และรังสี (ร้อยละ)	อว.	100	100	100	100	100
	ปส.	100	100	100	100	100

ตัวชี้วัด	หน่วยงาน	ค่าเป้าหมาย				
		2566	2567	2568	2569	2570
16.บุคลากรด้านการวิจัยและพัฒนา แบบทำงานเต็มเวลา (FTE) ต่อ ประชากร 10,000 คนต่อปี (คนต่อปี)	อว.	26	26	27	28	29
	วช.	26	26	27	28	29
17. การมีงานทำของผู้สำเร็จ การศึกษายในระยะเวลา 1 ปี หลังจากการจบการศึกษา (ร้อยละ)	อว.	80	70	80	80	80
	สป.	80	70	80	80	80
18. จำนวนบัณฑิตที่มีทักษะสูงตอบ โจทย์อุตสาหกรรมของประเทศ และมีการพัฒนาทักษะแรงงานใน อุตสาหกรรมปัจจุบัน เพื่อให้ก้าว ทันการเปลี่ยนแปลงของโลก (คน)	อว.	-	1,000	-	-	-
	สป.	-	1,000	-	-	-
19. จำนวนผู้เข้ารับการถ่ายทอด ความรู้และเรียนรู้ ผ่านการเข้าร่วม กิจกรรม/ฝึกอบรม/แหล่งเรียนรู้ ตลอดจนการเข้าถึงสื่อในรูปแบบ Lifelong Learning (คน)	อว.	5,303,000	7,460,000	8,200,000	8,300,000	8,400,000
	สป.	646,000	948,000	500,000	500,000	500,000
	วศ.	10,000	13,400	15,000	16,000	17,000
	ปส.	12,500	12,300	12,500	12,500	12,500
	วช.	7,000	7,000	7,000	7,000	7,000
	พว.	10,000	8,000	8,000	8,000	8,000
	มว.	2,100	2,200	2,300	2,400	2,500
	สตอภ.	80,000	100,000	100,000	100,000	100,000
	สทน.	8,000	10,000	11,000	12,000	13,000
	สช.	1,000	2,500	1,500	1,500	1,500
	สคร.	250,000	345,000	350,000	375,000	400,000
	สสน.	300	500	500	500	500

ตัวชี้วัด	หน่วยงาน	ค่าเป้าหมาย				
		2566	2567	2568	2569	2570
	สนช.	6,000	6,000	6,000	6,000	6,000
	วว.	3,400	4,000	4,300	4,600	4,900
	อพ.	3,874,380	4,019,010	4,019,010	4,329,010	4,329,010
	สถาบัน วิทยาลัยชุมชน	-	59,000	65,000	70,000	70,000
	มหาวิทยาลัย นเรศวร	-	261,262	261,314	261,416	261,433
	มหาวิทยาลัย มหาสารคาม	1,000	3,000	3,000	4,000	5,000
	มหาวิทยาลัย สุโขทัยธรรมมาธิราช	-	15,000	16,000	17,000	18,000
	มหาวิทยาลัย อุบลราชธานี	2,000	2,000	2,000	2,000	2,500
	สถาบันเทคโนโลยี ปทุมวัน	400	60	70	80	90
	มหาวิทยาลัยราชภัฏ กาญจนบุรี	-	2,500	3,000	3,500	4,000
	มหาวิทยาลัยราชภัฏ จันทระเกษม	3,000	7,000	7,200	7,400	7,600
	มหาวิทยาลัยราชภัฏ ชัยภูมิ	3,400	2,000	2,500	3,000	3,500
	มหาวิทยาลัยราชภัฏ เชียงใหม่	3,000	5,000	5,000	5,000	5,000
	มหาวิทยาลัยราชภัฏ เชียงใหม่	-	5,000	5,000	5,000	5,000
	มหาวิทยาลัยราชภัฏ เทพสตรี	4,000	7,000	9,000	11,000	13,000
	มหาวิทยาลัยราชภัฏ นครปฐม	500	2,000	2,000	2,000	2,000
	มหาวิทยาลัยราชภัฏ นครศรีธรรมราช	2,000	10,000	12,000	15,000	15,000
	มหาวิทยาลัยราชภัฏ นครสวรรค์	-	1,500	1,500	1,500	1,500
	มหาวิทยาลัยราชภัฏ บ้านสมเด็จเจ้าพระยา	900	10,000	10,000	10,000	10,000

ตัวชี้วัด	หน่วยงาน	ค่าเป้าหมาย				
		2566	2567	2568	2569	2570
	มหาวิทยาลัยราชภัฏ บุรีรัมย์	1,000	1,800	2,000	2,000	2,000
	มหาวิทยาลัยราชภัฏ พระนครศรีอยุธยา	1,200	3,000	3,000	3,000	3,000
	มหาวิทยาลัยราชภัฏ พิบูลสงคราม	1,200	400	100	100	100
	มหาวิทยาลัยราชภัฏ เพชรบุรี	3,200	2,600	3,000	4,000	5,000
	มหาวิทยาลัยราชภัฏ เพชรบูรณ์	9,000	9,100	10,000	10,000	10,000
	มหาวิทยาลัยราชภัฏ ภูเก็ต	2,000	2,000	3,000	4,000	5,000
	มหาวิทยาลัยราชภัฏ รำไพพรรณี	-	1,200	1,300	1,400	1,500
	มหาวิทยาลัยราชภัฏ ลำปาง	-	400	500	600	700
	มหาวิทยาลัยราชภัฏ เลย	-	240	260	280	300
	มหาวิทยาลัยราชภัฏ สกลนคร	-	1,200	1,500	1,700	2,000
	มหาวิทยาลัยราชภัฏ สวนสุนันทา	5,000	6,000	7,000	8,000	9,000
	มหาวิทยาลัยราชภัฏ สุรินทร์	1,500	2,000	2,500	3,000	3,500
	มหาวิทยาลัยราชภัฏ หมู่บ้านจอมบึง	2,000	3,000	3,000	3,000	3,500
	มหาวิทยาลัยราชภัฏ อุตรธานี	-	2,500	2,500	3,000	3,500
	มหาวิทยาลัยราชภัฏ อุดรดิตถ์	400	600	800	1,000	10,000
	มหาวิทยาลัยราชภัฏ อุบลราชธานี	-	5,000	5,000	5,000	5,000
	มหาวิทยาลัย เทคโนโลยีราชมงคล กรุงเทพ	-	300	300	300	300
	มหาวิทยาลัย เทคโนโลยีราชมงคล พระนครศรีอยุธยา	1,215	2,500	2,500	2,500	2,500

ตัวชี้วัด	หน่วยงาน	ค่าเป้าหมาย				
		2566	2567	2568	2569	2570
	มหาวิทยาลัยเทคโนโลยีราชมงคลรัตนโกสินทร์	900	1,000	1,100	1,200	1,300
	มหาวิทยาลัยเทคโนโลยีราชมงคลล้านนา	1,500	450	900	1,200	1,500
	มหาวิทยาลัยเทคโนโลยีราชมงคลศรีวิชัย	-	1,000	1,000	2,000	3,000
	มหาวิทยาลัยเทคโนโลยีราชมงคลสุวรรณภูมิ	3,000	1,500	2,000	2,500	3,000
	มหาวิทยาลัยเทคโนโลยีราชมงคลอีสาน	3,200	6,100	6,400	6,800	7,200
	จุฬาลงกรณ์มหาวิทยาลัย	200,000	200,000	200,000	200,000	200,000
	มหาวิทยาลัยเกษตรศาสตร์	3,500	4,000	4,000	4,000	4,000
	มหาวิทยาลัยขอนแก่น	-	1,500	1,650	1,800	1,800
	มหาวิทยาลัยเชียงใหม่	31,000	50,000	60,000	70,000	80,000
	มหาวิทยาลัยทักษิณ	-	4,000	4,000	4,000	4,000
	มหาวิทยาลัยเทคโนโลยีพระจอมเกล้าพระนครเหนือ	6,700	5,780	7,100	7,300	7,500
	มหาวิทยาลัยเทคโนโลยีสุรนารี	4,400	4,500	4,600	4,700	4,800
	มหาวิทยาลัยพะเยา	5,000	21,002	22,000	23,000	24,000
	มหาวิทยาลัยมหิดล	-	11,500	12,650	13,900	15,300
	มหาวิทยาลัยวลัยลักษณ์	-	1,000,000	1,000,000	1,000,000	1,000,000
	มหาวิทยาลัยสงขลานครินทร์	-	190,000	190,000	200,000	210,000
	มหาวิทยาลัยสวนดุสิต	4,000	4,803	5,563	5,724	6,384

ตัวชี้วัด	หน่วยงาน	ค่าเป้าหมาย				
		2566	2567	2568	2569	2570
	สถาบันการพยาบาล ศรีสวรินทิรา สภากาชาดไทย	-	3,000	3,300	3,500	3,700
	สถาบันดนตรี กัลยาณิวัฒนา	300	5,000	6,500	8,000	10,000
	สถาบันเทคโนโลยี จิตรลดา	-	300	300	300	300
	สถาบันเทคโนโลยี พระจอมเกล้าเจ้าคุณ ทหารลาดกระบัง	3,500	10,700	10,700	10,800	10,800
	มหาวิทยาลัย มหามกุฏราชวิทยาลัย	30,000	35,000	35,000	35,000	35,000

ภาคผนวกที่ 2 ตารางสรุปตัวชี้วัดและค่าเป้าหมายของกระทรวงการอุดมศึกษา วิทยาศาสตร์
วิจัยและนวัตกรรม ปีงบประมาณ พ.ศ. 2567

ตัวชี้วัด	หน่วยนับ	เป้าหมาย ปีงบประมาณ พ.ศ. 2567
1. อันดับรวมของความสามารถการแข่งขันด้าน Scientific Infrastructure ของประเทศ ตามการจัดอันดับของ IMD	อันดับ	38
2. สัดส่วนมูลค่าการลงทุนวิจัย พัฒนาและนวัตกรรมต่อผลิตภัณฑ์มวลรวมในประเทศ	ร้อยละ	1.28
3. อันดับความสามารถทางการแข่งขันด้าน Education ของประเทศไทยตามการจัดอันดับของ IMD	อันดับ	53
4. จำนวนธุรกิจฐานนวัตกรรมที่กระทรวงการอุดมศึกษา วิทยาศาสตร์ วิจัยและนวัตกรรมร่วมสนับสนุน ผลักดันยกระดับศักยภาพด้วยงานวิจัยและนวัตกรรม	ราย	100
5. จำนวนธุรกิจขนาดกลางและขนาดย่อม (SME) ที่ได้รับการยกระดับศักยภาพและมีรายได้เพิ่มขึ้น	ราย	765
6. มูลค่าผลกระทบต่อเศรษฐกิจที่เกิดจากการนำผลงานวิจัย และพัฒนานวัตกรรมไปใช้ประโยชน์	ล้านบาท	37,600
7. จำนวนสตาร์ทอัพที่กระทรวงการอุดมศึกษา วิทยาศาสตร์ วิจัยและนวัตกรรมให้การสนับสนุน	ราย	600
8. มูลค่าการลงทุนวิจัยของบริษัทที่มาใช้ประโยชน์ในเขตนวัตกรรม	ล้านบาท	1,575
9. จำนวนต้นแบบในการประยุกต์ใช้องค์ความรู้ วิทยาศาสตร์ เทคโนโลยีและนวัตกรรมที่แสดงให้เห็นว่าสามารถพัฒนาและเร่งแก้ไขปัญหาทรัพยากรธรรมชาติและสิ่งแวดล้อมในชุมชน/ท้องถิ่น	ต้นแบบ	19
10. จำนวนผู้สูงอายุในชนบทและเมืองที่ได้รับการพัฒนาทักษะที่จำเป็นในอนาคตและเพิ่มความสามารถในการพึ่งตนเอง โดยหน่วยงานภาคส่วนต่าง ๆ ด้วยการใช้ผลงานวิจัย องค์ความรู้ เทคโนโลยีและนวัตกรรม	คน	50,000
11. มูลค่าผลกระทบต่อสังคมที่เกิดจากการนำผลงานวิจัย และพัฒนานวัตกรรมไปใช้ประโยชน์	ล้านบาท	8,400
12. ผลคะแนนเฉลี่ยระดับคุณธรรมและความโปร่งใส (ITA) ในการดำเนินงานของกระทรวงการอุดมศึกษา วิทยาศาสตร์ วิจัยและนวัตกรรม	คะแนน	88
13. จำนวนองค์ความรู้ใหม่ หรือเทคโนโลยีขั้นแนวหน้า หรือนวัตกรรมที่เกิดจากงานวิจัยขั้นแนวหน้า ด้านวิทยาศาสตร์	ชิ้น	15

ตัวชี้วัด	หน่วยนับ	เป้าหมาย ปีงบประมาณ พ.ศ. 2567
สังคมศาสตร์ มนุษยศาสตร์ ศิลปกรรมศาสตร์ และที่ถูกลำไปประยุกต์ใช้และ/หรือพัฒนาต่อยอด		
14. จำนวนโครงสร้างพื้นฐานด้านวิทยาศาสตร์ วิจัยและนวัตกรรมที่สร้างใหม่หรือจัดหาเข้ามาหรือได้รับการพัฒนายกระดับเพิ่มขึ้น สามารถทัดเทียมสากล และสอดคล้องกับทิศทางการวิจัยชั้นแนวหน้า รวมทั้งการพัฒนาเทคโนโลยีแห่งอนาคต	ระบบ/ แห่ง	5
15. ความสำเร็จในการเตรียมความพร้อมรับภัยคุกคามทางนิวเคลียร์และรังสี	ร้อยละ	100
16. บุคลากรด้านการวิจัยและพัฒนาแบบทำงานเต็มเวลา (FTE) ต่อประชากร 10,000 คนต่อปี	คนต่อปี	26
17. การมีงานทำของผู้สำเร็จการศึกษาภายในระยะ 1 ปี หลังจากการจบการศึกษา	ร้อยละ	70
18. จำนวนบัณฑิตที่มีทักษะสูงตอบโจทย์อุตสาหกรรมของประเทศ และมีการพัฒนาทักษะแรงงานในอุตสาหกรรมปัจจุบัน เพื่อให้ก้าวทันการเปลี่ยนแปลงของโลก	คน	1,000
19. จำนวนผู้เข้ารับการถ่ายทอดความรู้และเรียนรู้ ผ่านการเข้าร่วมกิจกรรม/ ฝึกอบรม/แหล่งเรียนรู้ ตลอดจนการเข้าถึงสื่อในรูปแบบ Lifelong Learning	คน	7,460,000

ภาคผนวกที่ 3 บทวิเคราะห์งบประมาณกับความเชื่อมโยงยุทธศาสตร์ต่าง ๆ ที่เกี่ยวข้อง

บทวิเคราะห์งบประมาณรายจ่ายประจำปีงบประมาณ พ.ศ. 2567 กับความเชื่อมโยงยุทธศาสตร์ชาติ แผนแม่บทภายใต้ยุทธศาสตร์ชาติ แผนพัฒนาเศรษฐกิจและสังคมแห่งชาติ ฉบับที่ 13 รวมทั้งยุทธศาสตร์กระทรวงและนโยบาย ที่สำคัญที่จะขับเคลื่อนในปีงบประมาณ พ.ศ. 2567 รายละเอียดดังแผนภาพต่อไปนี้

1. แผนภาพงบประมาณประจำปี 2567 จำแนกตามยุทธศาสตร์ชาติ ซึ่งสอดคล้องกับ 6 ยุทธศาสตร์

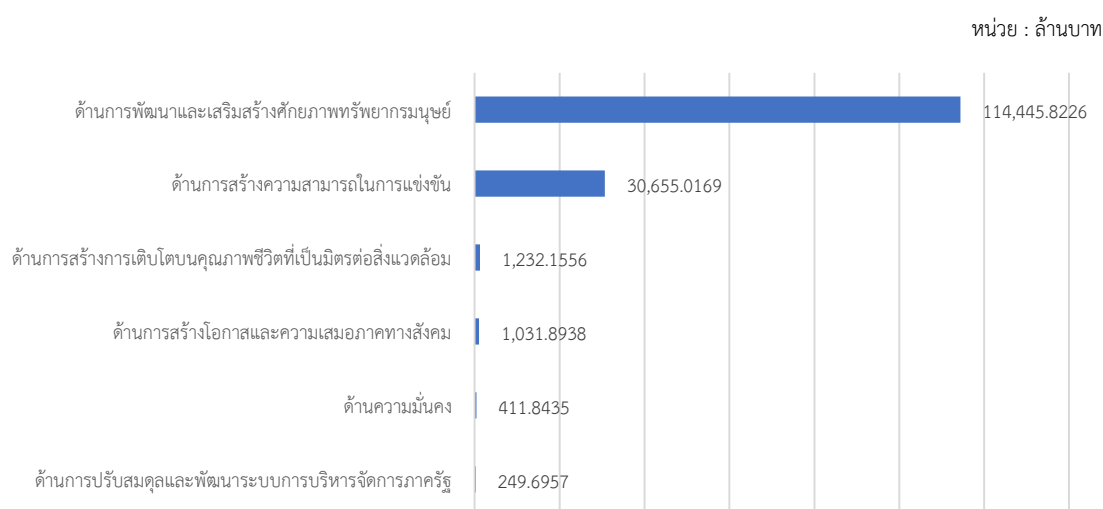

หากพิจารณางบประมาณของ อว. ในปีงบประมาณ พ.ศ. 2567 จำแนกตามยุทธศาสตร์ชาติ จะพบว่า ได้รับจัดสรรงบประมาณภายใต้ยุทธศาสตร์ชาติ 6 ยุทธศาสตร์ โดยยุทธศาสตร์ ที่ได้รับงบประมาณสูงสุด คือ ยุทธศาสตร์ด้านการพัฒนาและเสริมสร้างศักยภาพทรัพยากรมนุษย์ จำนวน 114,445.8226 ล้านบาท คิดเป็นร้อยละ 77.31 ของงบประมาณภาพรวม อว. ทั้งหมด รองลงมาเป็น แผนงานยุทธศาสตร์ด้านการสร้างความสามารถในการแข่งขัน จำนวน 30,655.0169 ล้านบาท คิดเป็นร้อยละ 20.71 ของงบประมาณภาพรวม อว. ทั้งหมด

2. แผนภาพงบประมาณปี 2567 จำแนกตามแผนแม่บทภายใต้ยุทธศาสตร์ชาติ โดยสอดคล้องกับแผนแม่บท จำนวน 20 แผน จากทั้งหมด 23 แผนแม่บท

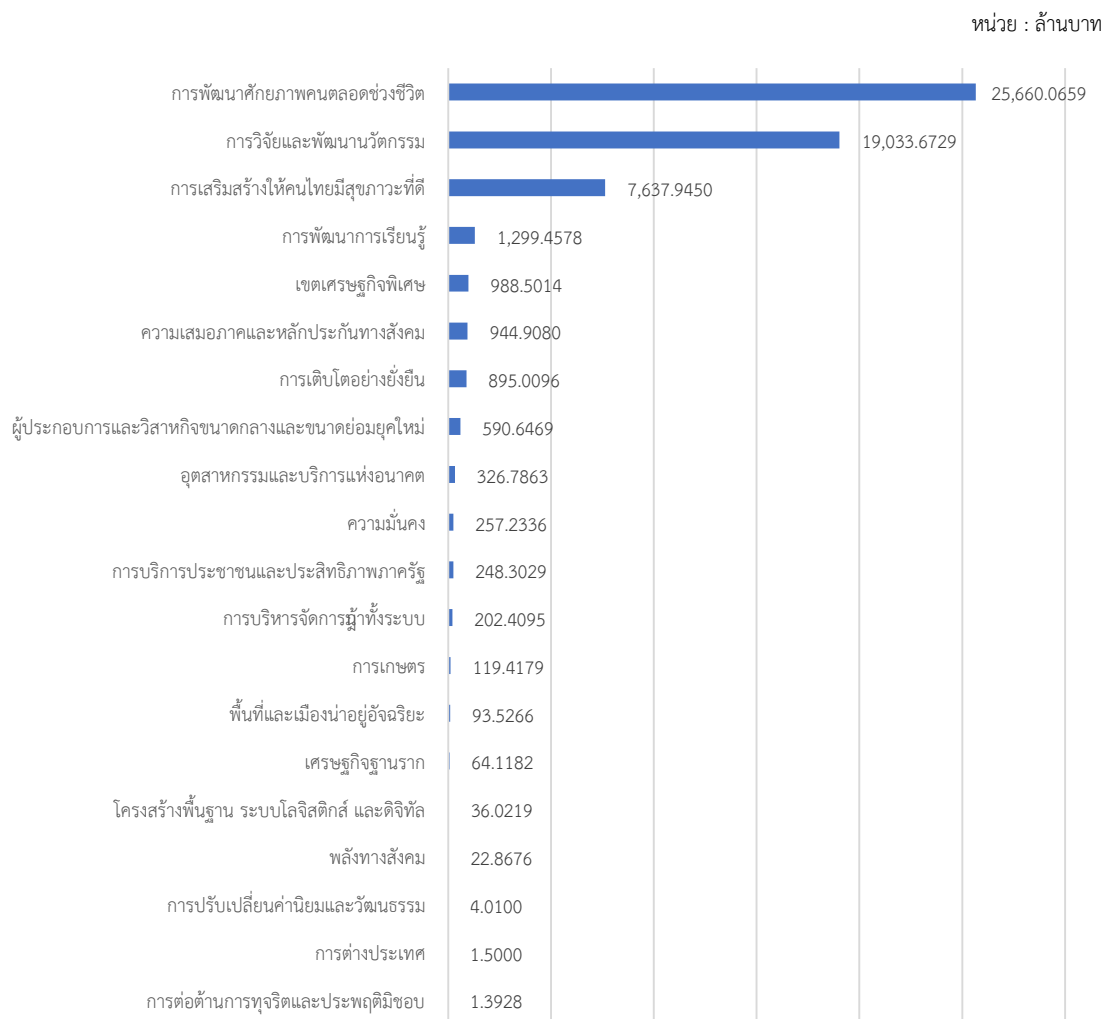

หากพิจารณางบประมาณของ อว. ในปีงบประมาณ พ.ศ. 2567 จำแนกตาม แผนแม่บท ภายใต้ยุทธศาสตร์ชาติ จะพบว่า ได้รับจัดสรรงบประมาณสอดคล้องกับแผนแม่บท จำนวน 20 แผน จากทั้งหมด 23 แผน โดยแผนแม่บทที่ได้รับงบประมาณสูงสุด คือ ด้านการพัฒนาศักยภาพคนตลอดช่วงชีวิต จำนวน 25,660.0659 ล้านบาท คิดเป็นร้อยละ 17.33 ของงบประมาณภาพรวม อว. ทั้งหมด ซึ่งเป็นโครงการภายใต้แผนงานยุทธศาสตร์พัฒนาศักยภาพคนตลอดช่วงชีวิต รองลงมาคือ ด้านการวิจัยและพัฒนานวัตกรรม จำนวน 19,033.6729 ล้านบาท คิดเป็นร้อยละ 12.86 ของงบประมาณภาพรวม อว. ทั้งหมด ซึ่งเป็นงบประมาณของกองทุนส่งเสริมวิทยาศาสตร์ วิจัยและนวัตกรรม ภายใต้แผนงานยุทธศาสตร์ การวิจัยและพัฒนานวัตกรรม

3. แผนภาพงบประมาณปี 2567 จำแนกตามหมวดหมู่การพัฒนาของแผนพัฒนาเศรษฐกิจและสังคมแห่งชาติ ฉบับที่ 13 จำนวน 13 หมวดหมู่

หน่วย : ล้านบาท

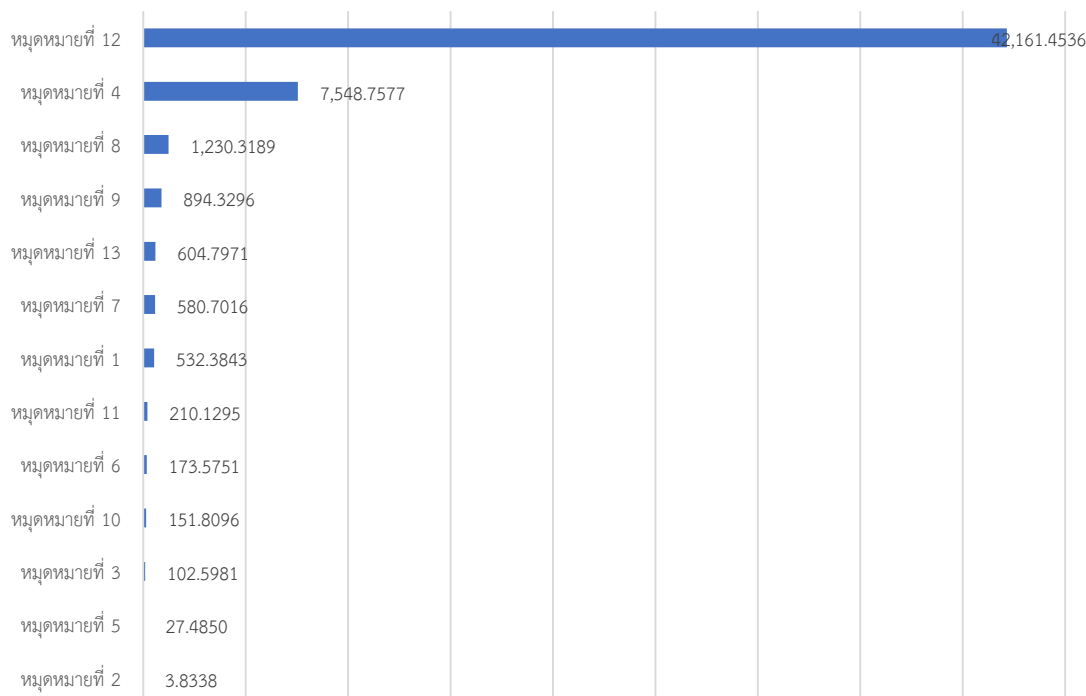

หากพิจารณางบประมาณของ อว. ในปีงบประมาณ พ.ศ. 2567 มีความสอดคล้อง กับแผนพัฒนาเศรษฐกิจและสังคมแห่งชาติ ฉบับที่ 13 จำนวน 13 หมวดหมู่ โดยได้รับการจัดสรรงบประมาณในหมวดหมู่ที่ 12 ไทยมีกำลังคนสมรรถนะสูง มุ่งเรียนรู้อย่างต่อเนื่องตบโจทย์การพัฒนาแห่งอนาคต มากที่สุด จำนวน 42,161.4536 ล้านบาท คิดเป็นร้อยละ 28.48 ของงบประมาณ อว. รองลงมาคือ หมวดหมู่ที่ 2 ไทยเป็นศูนย์กลางทางการแพทย์และสุขภาพมูลค่าสูง จำนวน 7,548.7577 ล้านบาท คิดเป็นร้อยละ 5.10 ของงบประมาณ อว.

4. แผนภาพงบประมาณปี 2567 จำแนกตามยุทธศาสตร์กระทรวง ซึ่งสอดคล้องกับยุทธศาสตร์กระทรวง 4 ด้าน

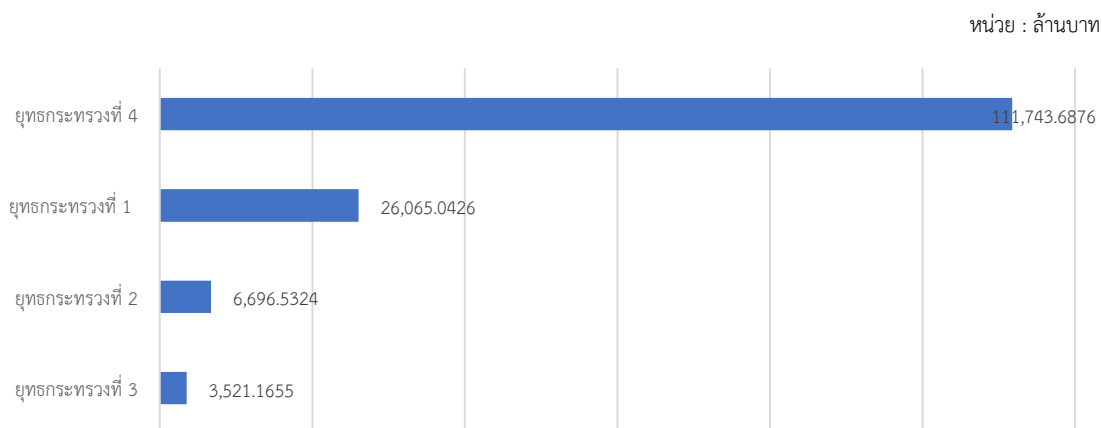

หากพิจารณางบประมาณของ อว. ในปีงบประมาณ พ.ศ. 2567 จำแนกตามยุทธศาสตร์กระทรวง จะพบว่า ได้รับงบประมาณสอดคล้องกับยุทธศาสตร์กระทรวง 4 ยุทธศาสตร์ โดยยุทธศาสตร์ที่ได้รับจัดสรรงบประมาณมากที่สุด คือ ยุทธศาสตร์กระทรวงที่ 4 การพัฒนากำลังคน สถาบันอุดมศึกษา และหน่วยงานวิจัยให้เป็นฐานการขับเคลื่อนการพัฒนาเศรษฐกิจและสังคมของประเทศแบบก้าวกระโดดและอย่างยั่งยืน จำนวน 111,743.6876 ล้านบาท คิดเป็นร้อยละ 75.49 ของงบประมาณภาพรวม อว. ทั้งหมด รองลงมาคือ ยุทธศาสตร์กระทรวงที่ 1 การพัฒนาเศรษฐกิจไทยด้วยเศรษฐกิจสร้างคุณค่าและเศรษฐกิจสร้างสรรค์ ให้มีความสามารถในการแข่งขันและพึ่งพาตนเองได้อย่างยั่งยืน พร้อมสู่อนาคต จำนวน 26,065.0426 ล้านบาท คิดเป็นร้อยละ 17.61 ของงบประมาณภาพรวม อว. ทั้ง

ภาคผนวกที่ 4 รายงานคณะกรรมการจัดทำเอกสารแผนปฏิบัติการ ประจำปีงบประมาณ พ.ศ. 2567
กระทรวงการอุดมศึกษา วิทยาศาสตร์ วิจัยและนวัตกรรม

ที่ปรึกษา

- | | |
|-----------------------------|--|
| 1. นายเพิ่มสุข สัจจาภิวัฒน์ | ปลัดกระทรวงการอุดมศึกษา วิทยาศาสตร์ วิจัยและนวัตกรรม |
| 2. นายนิคม ปัญญาทวีกิจไพศาล | ผู้อำนวยการกองยุทธศาสตร์และแผนงาน |

ผู้จัดทำ

- | | |
|-------------------------------|---------------------------------------|
| 1. นางสาวสุภาวดี คุณศรี | นักวิเคราะห์นโยบายและแผนชำนาญการพิเศษ |
| 2. นางสาวจุฬารัตน์ สีห์รา | นักวิเคราะห์นโยบายและแผนชำนาญการพิเศษ |
| 3. นางสาวสุนิตย์ ราชประดิษฐ์ | นักวิเคราะห์นโยบายและแผนชำนาญการ |
| 4. นายภราดา ปัญโญ | นักวิเคราะห์นโยบายและแผนปฏิบัติการ |
| 5. นายปณิธิ ยุทธวิสุทธิ | นักวิเคราะห์นโยบายและแผนปฏิบัติการ |
| 6. นางสาวสุพิชญ์ชา ภูประเสริฐ | นักวิเคราะห์นโยบายและแผน |
| 7. นางสาวนิฐิ์รัก ผงประเสริฐ | นักวิเคราะห์นโยบายและแผน |

บรรณานุกรม

- กระทรวงการอุดมศึกษา วิทยาศาสตร์ วิจัยและนวัตกรรม. (ม.ป.ป.). **วิสัยทัศน์ พันธกิจ.**
วันที่ค้นข้อมูล . จาก สำนักงานปลัดกระทรวงการอุดมศึกษา วิทยาศาสตร์ วิจัยและ
นวัตกรรม. เว็บไซต์:[https://www.mhesi.go.th/index.php/aboutus/vision-
mission.html](https://www.mhesi.go.th/index.php/aboutus/vision-mission.html)
- สำนักงานประมาณ สำนักนายกรัฐมนตรี. (2565). **พระราชบัญญัติงบประมาณรายจ่ายประจำปี
งบประมาณ พ.ศ. 2566 งบประมาณรายจ่าย ฉบับปรับปรุง ตามพระราชบัญญัติ
งบประมาณรายจ่ายประจำปีงบประมาณ พ.ศ. 2566.** ม.ป.ท. : ม.ป.พ.
- สำนักงานประมาณ สำนักนายกรัฐมนตรี. (2566). **ยุทธศาสตร์การจัดสรรงบประมาณรายจ่าย ประจำปี
งบประมาณ พ.ศ. 2567** ม.ป.ท. : ม.ป.พ.
- สำนักงานประมาณ สำนักนายกรัฐมนตรี. (2567). **งบประมาณโดยสังเขป ประจำปีงบประมาณ
พ.ศ. 2567.** กรุงเทพฯ ม.ป.ท. : ม.ป.พ.
- สำนักงานประมาณ สำนักนายกรัฐมนตรี. (2567). **พระราชบัญญัติงบประมาณรายจ่ายประจำปี
งบประมาณ พ.ศ. 2567 งบประมาณรายจ่าย ฉบับปรับปรุง ตามพระราชบัญญัติ
งบประมาณรายจ่ายประจำปีงบประมาณ พ.ศ. 2567** ม.ป.ท. : ม.ป.พ.

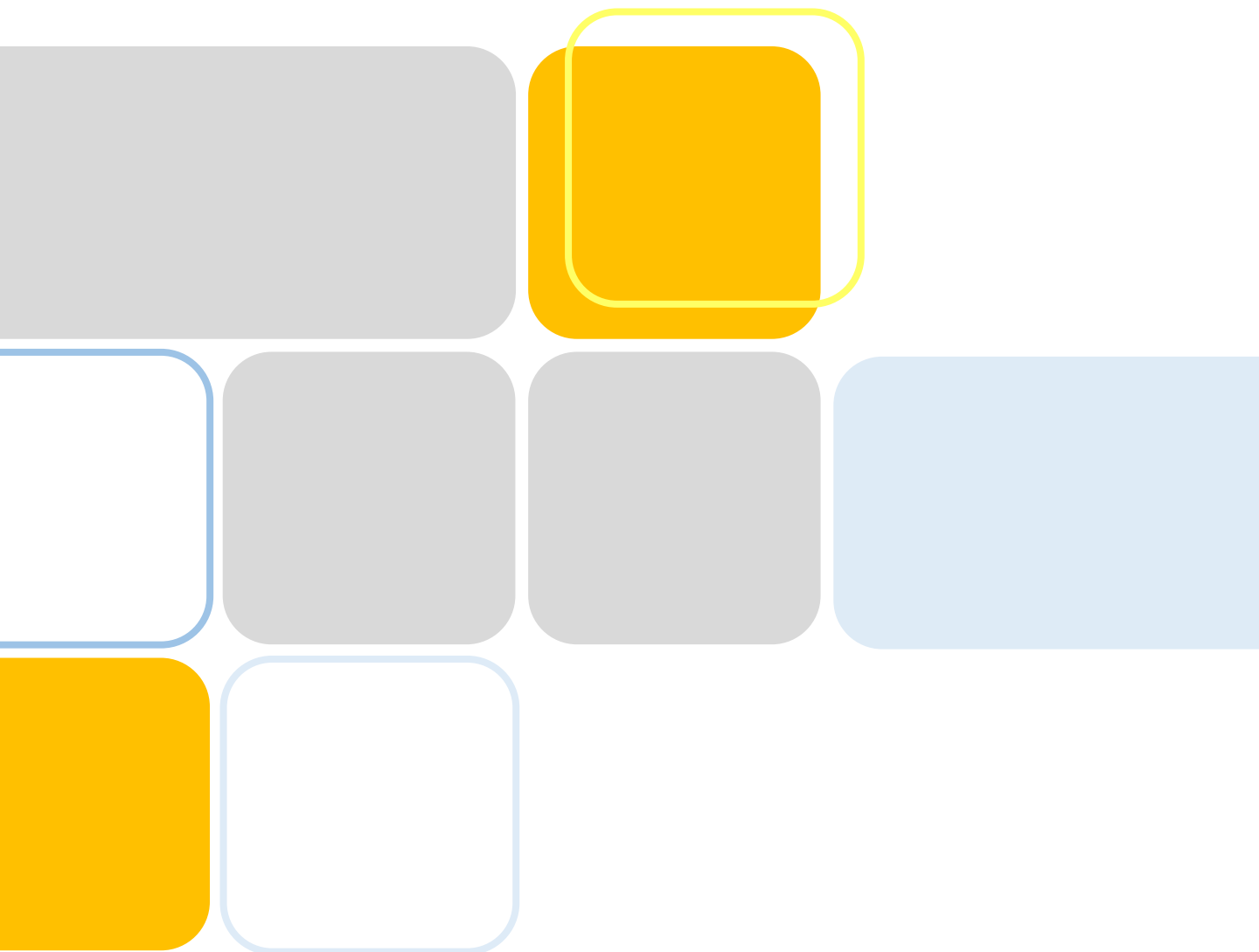

กองยุทธศาสตร์และแผนงาน
สำนักงานปลัดกระทรวงการอุดมศึกษา วิทยาศาสตร์ วิจัยและนวัตกรรม
ถนนพระรามที่ 6 เขตราชเทวี กรุงเทพฯ 10400
โทรศัพท์ 0 2333 3857 โทรสาร 0 2333 3884
<http://www.mhesi.go.th>