



มหาวิทยาลัยสุโขทัยธรรมมาธิราช

โครงการสัมฤทธิบัตรบัณฑิตศึกษา

เรียนด้วยตนเอง **4** เดือน

ปีการศึกษา 2566



“เปิดโอกาสทางการศึกษา
ผู้ที่จบปริญญาตรีนำความรู้
ไปพัฒนาคุณภาพชีวิต
เพิ่มประสิทธิภาพในการทำงาน
ยกระดับวิทยฐานะในวิชาชีพ

เอกสารเผยแพร่ ห้ามจำหน่าย

www.stou.ac.th เลือกโครงการสัมฤทธิบัตรบัณฑิตศึกษา



ฝ่ายบริการเผยแพร่ทางไกล
สำนักการศึกษาต่อเนื่อง

มหาวิทยาลัยสุโขทัยธรรมมาธิราช
ตำบลบางพูด อำเภอปากเกร็ด
จังหวัดนนทบุรี 11120

ชำระค่าฝากส่งเป็นรายเดือน
ใบอนุญาตที่ 1/2542
ศฝ.แจ้งวัฒนธรรม 10214

พ.บ. 240 เมษายน 2566 จำนวน 1,000 ฉบับ
พิมพ์ที่ : โรงพิมพ์มหาวิทยาลัยสุโขทัยธรรมมาธิราช



การกรอก

แบบตัวอย่างลายมือชื่อ 1 รูน ต่อ 1 ส่วน

ผู้เรียนโครงการสัมฤทธิ์บัตรบัณฑิตศึกษาทุกคน ต้องกรอกรายละเอียดลงในแบบตัวอย่างลายมือชื่อ ส่วนที่ 1 หรือส่วนที่ 2 เพื่อจัดเก็บเป็นหลักฐานสำหรับการตรวจสอบลายเซ็นในการเข้าสอบ ให้ดำเนินการตามขั้นตอน ดังนี้

1. เลขประจำตัวผู้เรียน (เจ้าหน้าที่กรอก)
2. กรอกคำนำหน้าชื่อ-ชื่อ-ชื่อสกุล
3. ลงลายมือชื่อในกรอบ ที่กำหนดให้ทั้ง 2 ช่อง โดยผู้เรียนต้องระวังลงลายมือชื่อให้อยู่ภายในกรอบที่กำหนด
4. กรอกชื่อสถานที่ หรือที่อยู่ที่แจ้งไว้กับมหาวิทยาลัยเพื่อใช้ในการติดต่อกับผู้เรียน
5. ตีตรูภาพถ่ายขาวดำ หรือรูปถ่ายสี ขนาด 1 นิ้ว (2 X 3 ซม.) หน้าที่ตรง แต่งกายสุภาพ ไม่สวมหมวก ไม่สวมแว่นตา ดำหรือแว่นตากันแดด ถ่ายภาพมาแล้วไม่เกิน 6 เดือน ตีกลงในกรอบสี่เหลี่ยมที่กำหนดให้ในแบบตัวอย่างลายมือชื่อ พร้อมทั้งส่งรูปถ่ายอีก 1 ใบ โดยเขียนชื่อ-ชื่อสกุล ด้านหลังให้เรียบร้อยแนบมาด้วย พร้อมเอกสาร (ห้ามใช้รูปถ่ายที่ถ่ายจากเครื่องสำเนา

เอกสาร)



เอกสาร)

ส่วนที่ 1

ส่วนที่ 2

แบบตัวอย่างลายมือชื่อ

1.

เลขประจำตัวผู้เรียน

ตีตรูถ่าย
ขนาด 1 นิ้ว

2. กรอกคำนำหน้าชื่อ/ชื่อ/ชื่อสกุล (ตัวบรรจง)

 นาย นาง นางสาว ยศ/อื่น ๆ (ระบุ) _____

ชื่อ-ชื่อสกุล _____

โทรศัพท์ ที่บ้าน _____

ที่ทำงาน _____

E-mail Address (ถ้ามี) _____

3. ลงลายมือชื่อในกรอบด้านล่างนี้ให้เหมือนกัน

(โปรดอย่าเกินกรอบที่กำหนดให้)

4. กรอกชื่อที่อยู่ที่ใช้ติดต่อให้ชัดเจนและถูกต้อง

(โปรดกรอกให้ตรงกับที่อยู่ในใบสมัคร)

เลขประจำตัวผู้เรียน

ชื่อผู้รับ _____

ชื่อสถานที่ติดต่อ _____

เลขที่ _____ หมู่ที่ _____

ซอย _____ ถนน _____

ตำบล _____ อำเภอ _____

จังหวัด _____

ฝากส่งต่อ (ถ้ามี) _____

โทรศัพท์ ที่บ้าน _____

ที่ทำงาน _____



เอกสาร)



แบบตัวอย่างลายมือชื่อ

1.

เลขประจำตัวผู้เรียน

ตีตรูถ่าย
ขนาด 1 นิ้ว

2. กรอกคำนำหน้าชื่อ/ชื่อ/ชื่อสกุล (ตัวบรรจง)

 นาย นาง นางสาว ยศ/อื่น ๆ (ระบุ) _____

ชื่อ-ชื่อสกุล _____

โทรศัพท์ ที่บ้าน _____

ที่ทำงาน _____

E-mail Address (ถ้ามี) _____

3. ลงลายมือชื่อในกรอบด้านล่างนี้ให้เหมือนกัน

(โปรดอย่าเกินกรอบที่กำหนดให้)

4. กรอกชื่อที่อยู่ที่ใช้ติดต่อให้ชัดเจนและถูกต้อง

(โปรดกรอกให้ตรงกับที่อยู่ในใบสมัคร)

เลขประจำตัวผู้เรียน

ชื่อผู้รับ _____

ชื่อสถานที่ติดต่อ _____

เลขที่ _____ หมู่ที่ _____

ซอย _____ ถนน _____

ตำบล _____ อำเภอ _____

จังหวัด _____

ฝากส่งต่อ (ถ้ามี) _____

โทรศัพท์ ที่บ้าน _____

ที่ทำงาน _____

โครงการสัมฤทธิ์บัตรบัณฑิตศึกษา ปี 2566

มหาวิทยาลัยสุโขทัยธรรมาราช เปิดรับสมัครผู้สำเร็จการศึกษาระดับปริญญาตรีที่ต้องการเพิ่มพูนความรู้ ทักษะ ความชำนาญในการประกอบอาชีพของตนเองให้มีประสิทธิภาพมากยิ่งขึ้น หรือต้องการยกระดับวิทยฐานะเพื่อพัฒนาวิชาชีพของตน เข้าเรียนใน **โครงการสัมฤทธิ์บัตรบัณฑิตศึกษา** โดยมหาวิทยาลัยได้นำชุดวิชาที่เปิดสอนในระดับปริญญาโทมาให้เลือกเรียนได้ตามความสนใจ

ผู้สนใจสมัครเรียนได้ครั้งละ 1-2 ชุดวิชา มีเวลาในการศึกษาแต่ละครั้งประมาณ 4 เดือน และเข้าสอบไล่พร้อมนักศึกษา ระดับปริญญาโท ณ สนามสอบศูนย์บริการการศึกษาจังหวัดทั่วประเทศ เมื่อสอบผ่านตามเกณฑ์การประเมินผลของมหาวิทยาลัย จะได้รับใบสัมฤทธิ์บัตรบัณฑิตศึกษารับรองความรู้ในชุดวิชานั้น ๆ

การเรียนในโครงการสัมฤทธิ์บัตรบัณฑิตศึกษา

ผู้เรียนจะต้องเรียนด้วยตนเอง ตามระบบการเรียนการสอนทางไกลของมหาวิทยาลัย โดยอาศัยสื่อการสอน ประเภทต่าง ๆ ที่มหาวิทยาลัยจัดขึ้น ได้แก่

สื่อหลัก - สื่อสิ่งพิมพ์ ซึ่งประกอบด้วย แนวการศึกษา ประมวลสาระชุดวิชา
(แต่ละชุดวิชาไม่ต่ำกว่า 6 หน่วยกิตทวิภาค)

สื่อเสริม - สื่อโสตทัศน์ เช่น VCD DVD และ MP3 สื่ออิเล็กทรอนิกส์ เอกสาร/บทความ และสื่อสิ่งพิมพ์อื่น ๆ

กิจกรรมปฏิสัมพันธ์

เป็นกิจกรรมที่จะช่วยเสริมเติมเต็มในส่วนที่เป็นทักษะพิสัย และเจตพิสัย เป็นการพบปะสนทนาโต้ตอบระหว่างอาจารย์ ผู้สอน นักศึกษาระดับบัณฑิตศึกษา และผู้เรียนโครงการสัมฤทธิ์บัตรบัณฑิตศึกษา โดยจะมีคะแนนเก็บ และคะแนนสอบข้อเขียนตามแต่ละสาขาวิชานั้น ๆ จะกำหนด กิจกรรมปฏิสัมพันธ์ มีดังนี้

การสัมมนาเสริม ผู้เรียนทุกคนต้องเข้าร่วมกิจกรรม

ในรูปแบบของการอภิปราย การนำเสนอ ผลงานซึ่งกำหนดไว้ในเอกสาร “แผนกิจกรรมการเรียนและแนวการศึกษา” ผู้เรียนต้องอภิปรายแลกเปลี่ยนความคิดเห็น และอาจารย์จะให้คะแนนการสัมมนาเสริมจากผลงาน โดยจัดให้มีการสัมมนาเสริมครั้งละ 2 วัน ในวันเสาร์และวันอาทิตย์ตามสถานที่ที่มหาวิทยาลัยจะนัดหมายกับผู้เรียนต่อไป

การเรียนแบบมีปฏิสัมพันธ์ผ่านระบบออนไลน์ (e-Learning) เป็นการให้ผู้เรียนเข้าร่วมกิจกรรมเพื่อส่งงาน เสนอผลงาน โดยต้องมีการร่วมอภิปราย และแลกเปลี่ยนความคิดเห็นระหว่างอาจารย์และผู้เรียนบนเครือข่าย

การสัมมนาเข้ม เป็นการนัดหมายให้ผู้เรียนที่ลงทะเบียนเรียนในชุดวิชาแกนหรือชุดวิชาเฉพาะของสาขาวิชานั้น ๆ ต้องเข้าร่วมประชุมเชิงปฏิบัติการ โดยการอภิปรายกลุ่มใหญ่ กลุ่มย่อย และสร้างสรรค์ผลงานของกลุ่มพร้อมนำเสนอ ในการสัมมนาเข้มจะใช้เวลาประมาณ 2-3 วัน ในวันศุกร์-วันอาทิตย์ ณ มหาวิทยาลัยสุโขทัยธรรมาราช 9/9 หมู่ 9 ถนนแจ้งวัฒนะ ตำบลบางพูด อำเภอปากเกร็ด จังหวัดนนทบุรี 11120



ประโยชน์ที่ผู้เรียนจะได้รับ

1. ได้พัฒนาความรู้ และทักษะในการบริหารงานวิชาการ งานบุคลากร และงบประมาณ ตามแนวปฏิรูปการศึกษา
2. ได้แลกเปลี่ยนความรู้ ทักษะ และประสบการณ์ในการทำงาน
3. นำความรู้ไปใช้ในการดำเนินชีวิตประจำวันของตนเองอย่างมีคุณภาพ
4. ได้ทดสอบความสามารถของตน ในการเรียนตามระบบการสอนทางไกลของมหาวิทยาลัยสุโขทัยธรรมมาธิราช
5. สามารถนำชุดวิชาที่สอบผ่านตามโครงการสัมฤทธิ์บัตรบัณฑิตศึกษาออนไลน์เข้าสู่หลักสูตรการศึกษาระดับปริญญาโท ทำให้ใช้เวลาในการศึกษาระดับบัณฑิตศึกษาน้อยลง

การโอนชุดวิชา

ผู้เรียนโครงการสัมฤทธิ์บัตรบัณฑิตศึกษา เมื่อเรียนสำเร็จและได้รับผลการประเมินระดับคะแนน B หรือ 3.0 ขึ้นไป สามารถนำชุดวิชาที่เรียนจากโครงการสัมฤทธิ์บัตรบัณฑิตศึกษามาโอนเข้าในหลักสูตรการศึกษาระดับบัณฑิตศึกษาของ มสธ. ได้ เมื่อสมัครเป็นนักศึกษาใหม่ ตามระเบียบของมหาวิทยาลัย

การรับสมัคร

ในปีการศึกษา 2566 โครงการสัมฤทธิ์บัตรบัณฑิตศึกษา เปิดรับสมัคร 2 ครั้ง (2 รุ่น) คือ ครั้งที่ 1 รุ่นที่ 40 (ภาคการศึกษาที่ 1/2566) ครั้งที่ 2 รุ่นที่ 41 (ภาคการศึกษาที่ 2/2566) โดยผู้สนใจสามารถเลือกเรียนได้ครั้งละ 1-2 ชุดวิชา จาก 8 สาขาวิชาของมหาวิทยาลัย ดังนี้

1. สาขาวิชาศิลปศาสตร์
2. สาขาวิชาศึกษาศาสตร์
3. สาขาวิชาวิทยาศาสตร์สุขภาพ
4. สาขาวิชาเศรษฐศาสตร์
5. สาขาวิชามนุษยนิเวศศาสตร์
6. สาขาวิชารัฐศาสตร์
7. สาขาวิชาเกษตรศาสตร์และสหกรณ์
8. สาขาวิชาวิทยาศาสตร์และเทคโนโลยี

ครั้งที่	รุ่นที่	การรับสมัคร	ระยะเวลาในการเรียน	กิจกรรมปฏิสัมพันธ์	การสอบ
1	40	1 เมษายน-30 มิถุนายน 2566	15 กันยายน-31 ธันวาคม 2566	รอรับจดหมาย แจ้งกำหนด วัน เวลา สถานที่และผู้สอนจาก มหาวิทยาลัย	วันเสาร์ที่ 3 และ วันอาทิตย์ที่ 4 กุมภาพันธ์ 2567
2	41	1 ตุลาคม-30 ธันวาคม 2566	15 มีนาคม-30 มิถุนายน 2567		วันเสาร์ที่ 27 และ วันอาทิตย์ที่ 28 กรกฎาคม 2567

การสอบ

1. ปัจจุบันมหาวิทยาลัยให้ผู้เรียนสามารถเข้าระบบออนไลน์ ที่บ้านและที่ทำงานได้ สนใจติดตามข้อมูลการสอบจาก www.stou.ac.th
2. บัตรประจำตัวผู้เรียน จะได้รับหลังจากขึ้นทะเบียนเป็นผู้เรียนแล้วภายใน 45 วันทำการ
3. การเข้าสอบโปรดแสดงบัตรประจำตัวผู้เรียนโครงการสัมฤทธิ์บัตร หรือบัตรประจำตัวประชาชน หรือบัตรประจำตัวข้าราชการ
4. ผู้เรียนจะต้องเข้าสอบตาม วัน เวลา และสถานที่สอบ ตามที่มหาวิทยาลัยกำหนด ณ สนามสอบศูนย์บริการการศึกษาจังหวัด (โรงเรียนประจำจังหวัดทุกจังหวัด) สำหรับผู้เรียนที่อยู่ในเขตกรุงเทพมหานคร จะจัดสนามสอบโดยใช้รหัสไปรษณีย์ตามที่อยู่ของผู้เรียนที่แจ้งไว้กับมหาวิทยาลัย โดยมหาวิทยาลัยจะแจ้งให้ผู้เรียนทราบเป็นรายบุคคลทางไปรษณีย์
5. การเข้าสอบให้ผู้เรียนเตรียมดินสอดำ 2B ขึ้นไป เพื่อใช้ในการฝนรหัสในกระดาษคำตอบ

ค่าใช้จ่ายในการศึกษา

ผู้สมัครเรียนต้องชำระค่าใช้จ่ายในการลงทะเบียนเรียน ชุดวิชาละ 11,200 บาท โดยเสียค่าใช้จ่ายครั้งเดียว และไม่มีค่าใช้จ่ายอื่น ๆ

การลงทะเบียนเรียนซ้ำชุดวิชาเดิม

ผู้เรียนโครงการสัมฤทธิ์บัตรบัณฑิตศึกษา สามารถสมัครเรียนชุดวิชาเดิมที่สอบไม่ผ่านหรือไม่ได้เข้าสอบ โดยเสียค่าใช้จ่ายเพียงชุดวิชาละ 9,500 บาท พร้อมต้องแนบใบแจ้งผลการสอบเพื่อเป็นหลักฐานประกอบ ทั้งนี้ หากชุดวิชานั้นมีการปรับปรุงเอกสารการสอนจะต้องเสียค่าใช้จ่ายเต็มจำนวน

การประเมินผลการศึกษาของแต่ละชุดวิชา

มหาวิทยาลัยใช้ระบบอักษรระดับคะแนนแสดงความสามารถในการเรียนรู้ของผู้เรียนดังต่อไปนี้

อักษรระดับคะแนน	คะแนนต่อหน่วยกิต
A	4.0
B+	3.5
B	3.0
C+	2.5
C	2.0
D	1.0
F	0

ผู้เรียนที่ได้ระดับคะแนนต่ำกว่า 2.00 หรืออักษรระดับคะแนน D และ F ถือว่าสอบไม่ผ่าน

คุณสมบัติผู้สมัครเรียน

- สำเร็จการศึกษาระดับปริญญาตรีหรือเทียบเท่าจากมหาวิทยาลัย หรือสถาบันอุดมศึกษาที่คณะกรรมการการอุดมศึกษา หรือสภามหาวิทยาลัยสุโขทัยธรรมมาธิราชรับรอง และ
- มีคุณสมบัติเฉพาะตามที่สาขาวิชากำหนด
- ต้องไม่เป็นนักศึกษาระดับบัณฑิตศึกษาของมหาวิทยาลัยสุโขทัยธรรมมาธิราช

หลักฐานการสมัคร

- รูปถ่ายขาว-ดำ หรือรูปสี หน้าตรง แต่งกายสุภาพ ไม่สวมหมวก ไม่สวมแว่นตาดำ ถ่ายมาแล้วไม่เกิน 6 เดือน ขนาด 1 นิ้ว จำนวน 1 รูป โดยติดที่ใบสมัคร
- สำเนาวุฒิการศึกษา จำนวน 2 ฉบับ
- สำเนาใบรายงานผลการศึกษา จำนวน 2 ฉบับ
- สำเนาทะเบียนบ้านด้านที่มีชื่อผู้สมัครปรากฏอยู่ด้วย จำนวน 1 ฉบับ
- สำเนาบัตรประจำตัวประชาชน หรือบัตรประจำตัวข้าราชการทั้ง 2 หน้า จำนวน 1 ฉบับ

หมายเหตุ เอกสารตามข้อ 2-5 ผู้สมัครต้องลงลายมือชื่อรับรองความถูกต้องของเอกสาร



การสมัครเรียน และการชำระค่าลงทะเบียนเรียน

1. สมัครด้วยตนเอง

ผู้สมัครสามารถยื่นเอกสารการสมัคร หลักฐานการสมัคร และชำระค่าลงทะเบียนเรียนด้วยตนเองเป็นเงินสด ณ ศูนย์บริการร่วมแบบครบวงจร (ONE STOP SERVICE) อาคารบริการ 1 ชั้น 1 (ตึกหน้าเสาธง) มหาวิทยาลัยสุโขทัยธรรมาธิราช 9/9 หมู่ 9 ถนนแจ้งวัฒนะ ตำบลบางพูด อำเภอปากเกร็ด จังหวัดนนทบุรี 11120

2. สมัครทางไปรษณีย์

ผู้สมัครกรอกใบสมัคร พร้อมจัดเตรียมหลักฐานการสมัครและค่าใช้จ่ายการลงทะเบียนเรียน ส่งที่ ฝ่ายทะเบียนและวัดผลบัณฑิตศึกษา สำนักบัณฑิตศึกษา มหาวิทยาลัยสุโขทัยธรรมาธิราช 9/9 หมู่ 9 ถนนแจ้งวัฒนะ ตำบลบางพูด อำเภอปากเกร็ด จังหวัดนนทบุรี 11120

2.1 ชำระเงินผ่านไปรษณีย์ด้วยบริการ Pay at Post โดยกรอกแบบฟอร์มชำระเงิน (ปกหลัง) โปรดตัดนำไปเป็นเอกสารประกอบการชำระเงินด้วยบริการ Pay at Post ณ ที่ทำการไปรษณีย์ของรัฐทั่วประเทศ โดยเจ้าพนักงานไปรษณีย์จะเป็นผู้นำส่งเอกสารการสมัคร

2.1.1 กรอกข้อมูลการชำระเงินในใบสมัครฯ ตามข้อมูลใบเสร็จรับเงิน/ใบกำกับภาษีอย่างย่อ

2.1.2 นำสำเนาใบเสร็จรับเงิน/ใบกำกับภาษีอย่างย่อ พร้อมเอกสารและหลักฐานการสมัครทั้งหมด บรรจุในซองจดหมาย ส่งให้มหาวิทยาลัยและเก็บต้นฉบับใบเสร็จรับเงิน/ใบกำกับภาษีอย่างย่อไว้เป็นหลักฐาน เพื่อยืนยันว่าได้ชำระเงินแล้ว อย่าทำสูญหายจนกว่าจะได้รับการตอบรับขึ้นทะเบียนเป็นผู้เรียน

หมายเหตุ

เมื่อสมัครเรียนแล้วประมาณ 15 วัน สำนักบัณฑิตศึกษาจะดำเนินการแจ้งผลการสมัครเรียน การขึ้นทะเบียนเป็นผู้เรียนพร้อมจัดส่งเอกสารการสอนไปให้ผู้เรียนทางไปรษณีย์ หรือผู้เรียนสามารถติดต่อ โทร. 0 2504 7562-4

คู่มือการสมัครเรียนฯ และใบสมัคร

1. ดาวน์โหลดใบสมัคร ทางอินเทอร์เน็ต <http://www.stou.ac.th> เลือก หลักสูตร/สัมฤทธิ์บัตร

▶▶▶ เลือก โครงการสัมฤทธิ์บัตรบัณฑิตศึกษา

2. ทางไปรษณีย์

ส่งจดหมายหรือโทรศัพท์ขอรับเอกสารการสมัคร ฟรี ได้ที่ ฝ่ายบริการเผยแพร่ทางไกล สำนักการศึกษาต่อเนื่อง มหาวิทยาลัยสุโขทัยธรรมาธิราช 9/9 หมู่ 9 ถนนแจ้งวัฒนะ ตำบลบางพูด อำเภอปากเกร็ด จังหวัดนนทบุรี 11120 หรือ โทรศัพท์ 0 2504 7711-2

3. ด้วยตนเอง

☒ ศูนย์บริการร่วมแบบครบวงจร (ONE STOP SERVICE CENTER) อาคารบริการ 1 ชั้น 1 มหาวิทยาลัยสุโขทัยธรรมาธิราช 9/9 หมู่ 9 ถนนแจ้งวัฒนะ ตำบลบางพูด อำเภอปากเกร็ด จังหวัดนนทบุรี 11120

☒ ฝ่ายบริการเผยแพร่ทางไกล สำนักการศึกษาต่อเนื่อง มหาวิทยาลัยสุโขทัยธรรมาธิราช โทรศัพท์ 0 2504 7711-2

☒ ฝ่ายทะเบียนและวัดผลบัณฑิตศึกษา สำนักบัณฑิตศึกษา มหาวิทยาลัยสุโขทัยธรรมาธิราช โทร. 0 2504 7562-4

☒ ศูนย์วิทยบริการและชุมชนสัมพันธ์ มหาวิทยาลัยสุโขทัยธรรมาธิราช 11 ศูนย์



ติดต่อขอทราบรายละเอียดเพิ่มเติมได้ที่

<http://www.stou.ac.th> เลือกหลักสูตร/สัมฤทธิ์บัตร เลือกโครงการสัมฤทธิ์บัตรบัณฑิตศึกษา

* ฝ่ายบริการเผยแพร่ทางไกล สำนักการศึกษาต่อเนื่อง

โทรศัพท์ 0 2504 7711-2

E-mail Address: ceoffice@stou.ac.th

* ศูนย์สารสนเทศ

โทรศัพท์ 0 2504 7788

E-mail Address: ic.proffice@stou.ac.th

สอบถาม วัน-เวลาสอบได้ที่

* ฝ่ายทะเบียนและวัดผลบัณฑิตศึกษา สำนักบัณฑิตศึกษา

โทรศัพท์ 0 2504 7562-4

E-mail Address: gsoffice@stou.ac.th

* ศูนย์วิทยบริการและชุมชนสัมพันธ์ มหาวิทยาลัยสุโขทัยธรรมาธิราช 11 ศูนย์ ดังนี้

ศูนย์วิทยบริการและชุมชนสัมพันธ์ มสธ. นนทบุรี

สำนักบริการการศึกษา มหาวิทยาลัยสุโขทัยธรรมาธิราช
9/9 หมู่ 9 ต.บางพูด อ.ปากเกร็ด จ.นนทบุรี 11120
โทรศัพท์ 0 2504 7491, 0 2504 7494
โทรสาร 0 2503 4721
E-mail Address: rcnb.esoffice@stou.ac.th

ศูนย์วิทยบริการและชุมชนสัมพันธ์ มสธ. ลำปาง

หมู่ที่ 2 ถ.ลำปาง-เชียงใหม่ ต.ปงยางคก
อ.ห้างฉัตร จ.ลำปาง 52190
โทรศัพท์ 0 5482 9811-4 โทรสาร 0 5482 9815
E-mail Address: lp.adoffice@stou.ac.th

ศูนย์วิทยบริการและชุมชนสัมพันธ์ มสธ. สุโขทัย

4 หมู่ที่ 7 ถ.สุโขทัย-กำแพงเพชร
ต.บ้านกล้วย อ.เมือง จ.สุโขทัย 64000
โทรศัพท์ 0 5565 1099-101 โทรสาร 0 5565 1097
E-mail Address: sk.adoffice@stou.ac.th

ศูนย์วิทยบริการและชุมชนสัมพันธ์ มสธ. นครสวรรค์

105/35 หมู่ที่ 10 ถ.นครสวรรค์-พิษณุโลก (117)
ต.วัดไทรย์ อ.เมือง จ.นครสวรรค์ 60000
โทรศัพท์ 0 5622 2450 โทรสาร 0 5622 3010
E-mail Address: nw.adoffice@stou.ac.th

ศูนย์วิทยบริการและชุมชนสัมพันธ์ มสธ. อุตรธานี

หมู่ที่ 10 บ้านค้ำกลิ้ง ต.บ้านจั่น อ.เมือง
จ.อุตรธานี 41000
โทรศัพท์ 0 4229 2495-500 ต่อ 23
โทรสาร 0 4229 2494
E-mail Address: ud.adoffice@stou.ac.th

ศูนย์วิทยบริการและชุมชนสัมพันธ์ มสธ. อุบลราชธานี

199 หมู่ที่ 10 ถ.เลียงเมือง ต.แจระแม อ.เมือง
จ.อุบลราชธานี 34000
โทรศัพท์ 0 4528 1891-5 โทรสาร 0 4528 1890
E-mail Address: ub.adoffice@stou.ac.th

ศูนย์วิทยบริการและชุมชนสัมพันธ์ มสธ. เพชรบุรี

90 หมู่ที่ 9 ต.ไร่ส้ม อ.เมือง จ.เพชรบุรี 76000
โทรศัพท์ 0 3240 3801-5 โทรสาร 0 3240 3811
E-mail Address: pb.adoffice@stou.ac.th

ศูนย์วิทยบริการและชุมชนสัมพันธ์ มสธ. นครนายก

196 หมู่ที่ 5 ต.ศรีกะอาง อ.บ้านนา
จ.นครนายก 26110
โทรศัพท์ 0 3730 6247 ต่อ 127 โทรสาร 0 3730 6244
E-mail Address: nk.adoffice@stou.ac.th

ศูนย์วิทยบริการและชุมชนสัมพันธ์ มสธ. จันทบุรี

หมู่ที่ 1 ถ.จันทบุรี-สระแก้ว ต.มะขาม อ.มะขาม
จ.จันทบุรี 22150
โทรศัพท์ 0 3938 9430-3 โทรสาร 0 3938 9434
E-mail Address: cb.adoffice@stou.ac.th

ศูนย์วิทยบริการและชุมชนสัมพันธ์ มสธ. นครศรีธรรมราช

169 หมู่ที่ 3 ถ.นครศรีฯ-ร่อนพิบูลย์ ต.นาสาร
อ.พระพรหม จ.นครศรีธรรมราช 80000
หรือ ตู้ ปณ.33 ปทฝ. ศาลามีชัย อ.เมือง
จ.นครศรีธรรมราช 80000
โทรศัพท์ 0 7537 8680-1 โทรสาร 0 7537 8686
E-mail Address: nr.adoffice@stou.ac.th

ศูนย์วิทยบริการและชุมชนสัมพันธ์ มสธ. ยะลา

6/1 หมู่ที่ 6 ต.พร่อน อ.เมือง จ. ยะลา 22150
หรือตู้ปณ. 95 ปณจ.ยะลา 95000 โทรศัพท์ 0 7326 4014
ต่อ 109-111 , 0 7326 4020 โทรสาร 0 7326 4071
E-mail Address: yl.adoffice@stou.ac.th

โครงการสัมฤทธิ์บัตรบัณฑิตศึกษา

ประจำปีการศึกษา 2566 (รุ่นที่ 40 และรุ่นที่ 41)

1. สาขาวิชาศิลปศาสตร์ รหัส 10

แขนงวิชาสารสนเทศศาสตร์ รหัส 10106

คุณสมบัติเฉพาะ

- สำเร็จการศึกษาระดับปริญญาตรีหรือเทียบเท่า โดยไม่จำกัดสาขาวิชาจากมหาวิทยาลัยหรือสถาบันอุดมศึกษาที่สภามหาวิทยาลัยนั้น ๆ รับรอง
- มีคะแนนเฉลี่ยระดับปริญญาตรีไม่ต่ำกว่า 2.30
- มีความรู้ความสามารถในการใช้คอมพิวเตอร์และอินเทอร์เน็ต (แสดงหลักฐานหรือคำรับรองจากหน่วยงาน/ผู้บังคับบัญชา)

ชื่อชุดวิชา/รหัสชุดวิชา	รุ่นที่ 40 (ภาคที่ 1/2566)	รุ่นที่ 41 (ภาคที่ 2/2566)	จำนวนรับ (คน)	กิจกรรมปฏิสัมพันธ์		
				สัมมนาเสริม (ครั้ง)	e-learning (ครั้ง)	สัมมนาเข้ม (ครั้ง)
1. การจัดการชั้นสูงสำหรับองค์การสารสนเทศ รหัสชุดวิชา 13721	✓	-	10	2	-	-
2. การวิจัยและสถิติประยุกต์ทางสารสนเทศศาสตร์ รหัสชุดวิชา 13722	✓	✓	10	2	-	1
3. เทคโนโลยีดิจิทัลเพื่อการจัดการสารสนเทศ รหัสชุดวิชา 13731	-	✓	10	1	ตลอดภาค การศึกษา	1

2. สาขาวิชาศึกษาศาสตร์ รหัส 20

1. แขนงวิชาหลักสูตรและการสอน วิชาเอกปฐมวัยศึกษา รหัส 20116

คุณสมบัติเฉพาะ

- สำเร็จการศึกษาระดับปริญญาตรีด้านการศึกษาปฐมวัย หรือ
- มีประสบการณ์ด้านการศึกษาปฐมวัย หรือ
- มีความสนใจด้านการศึกษาเด็กปฐมวัย

ชื่อชุดวิชา/รหัสชุดวิชา	รุ่นที่ 40 (ภาคที่ 1/2566)	รุ่นที่ 41 (ภาคที่ 2/2566)	จำนวนรับ (คน)	กิจกรรมปฏิสัมพันธ์		
				สัมมนาเสริม (ครั้ง)	e-learning (ครั้ง)	สัมมนาเข้ม (ครั้ง)
1. หลักการและแนวคิดทางการปฐมวัยศึกษา รหัสชุดวิชา 22740	✓	-	20	2	-	-
2. การจัดประสบการณ์สำหรับเด็กปฐมวัย รหัสชุดวิชา 22744	✓	-	20	2	-	-

หมายเหตุ : ✓ เปิดสอนในรุ่นนั้น - ไม่เปิดสอนในรุ่นนั้น

สาขาวิชาศึกษาศาสตร์ รหัส 20 (ต่อ)

2. แขนงวิชาหลักสูตรและการสอน วิชาเอกภาษาไทย รหัส 20236

คุณสมบัติเฉพาะ

สำเร็จการศึกษาระดับปริญญาตรีด้านภาษาไทย หรือด้านการสอนภาษาไทย

ชื่อชุดวิชา/รหัสชุดวิชา	รุ่นที่ 40 (ภาคที่ 1/2566)	รุ่นที่ 41 (ภาคที่ 2/2566)	จำนวนรับ (คน)	กิจกรรมปฏิสัมพันธ์		
				สัมมนาเสริม (ครั้ง)	e-learning (ครั้ง)	สัมมนาเข้ม (ครั้ง)
1. สารัตถะและวิธีวิทยาภาษาไทย รหัสชุดวิชา 22746	✓	-	10	2	-	-
2. การพัฒนาทักษะทางภาษา รหัสชุดวิชา 22747	-	✓	10	2	-	-
3. การจัดประสบการณ์การเรียนรู้ภาษาไทย รหัสชุดวิชา 22749	-	✓	10	1	1	-

3. แขนงวิชาบริหารการศึกษา รหัส 20306

คุณสมบัติเฉพาะ

สำเร็จการศึกษาระดับปริญญาตรีหรือเทียบเท่า ทุกสาขาวิชาจากมหาวิทยาลัยที่สภามหาวิทยาลัยนั้น ๆ รับรอง

ชื่อชุดวิชา/รหัสชุดวิชา	รุ่นที่ 40 (ภาคที่ 1/2566)	รุ่นที่ 41 (ภาคที่ 2/2566)	จำนวนรับ (คน)	กิจกรรมปฏิสัมพันธ์		
				สัมมนาเสริม (ครั้ง)	e-learning (ครั้ง)	สัมมนาเข้ม (ครั้ง)
1. ทฤษฎีและแนวปฏิบัติในการบริหารการศึกษา รหัสชุดวิชา 23720	✓	-	25	2	-	-
2. การวิจัยการบริหารการศึกษา รหัสชุดวิชา 23721	-	✓	25	2	-	1
3. การบริหารวิชาการและทรัพยากรการศึกษา รหัสชุดวิชา 23722	-	✓	25	2	-	-
4. นโยบาย การวางแผนและการพัฒนา คุณภาพการศึกษา รหัสชุดวิชา 23723	✓	-	25	2	-	1

หมายเหตุ : ✓ เปิดสอนในรุ่นนั้น - ไม่เปิดสอนในรุ่นนั้น

สาขาวิชาศึกษาศาสตร์ รหัส 20 (ต่อ)

4. แขนงวิชาการวัดและประเมินผลการศึกษา รหัส 20506

คุณสมบัติเฉพาะ

สำเร็จการศึกษาระดับปริญญาตรีทางการศึกษา

ชื่อชุดวิชา/รหัสชุดวิชา	รุ่นที่ 40 (ภาคที่ 1/2566)	รุ่นที่ 41 (ภาคที่ 2/2566)	จำนวนรับ (คน)	กิจกรรมปฏิสัมพันธ์		
				สัมมนาเสริม (ครั้ง)	e-learning (ครั้ง)	สัมมนาเข้ม (ครั้ง)
1. ทฤษฎีการวัดทางจิตประยุกต์เพื่อการวัด ทางการศึกษาและจิตวิทยา รหัสชุดวิชา 24736	✓	✓	30	2*	-	-

หมายเหตุ : *รูปแบบการสัมมนาเสริมอาจมีการเปลี่ยนแปลง

5. แขนงวิชาเทคโนโลยีและสื่อสารการศึกษา รหัส 20706

คุณสมบัติเฉพาะ

สำเร็จการศึกษาระดับปริญญาตรีหรือเทียบเท่าทุกสาขาวิชา จากมหาวิทยาลัยที่สภามหาวิทยาลัยนั้น ๆ รับรอง

ชื่อชุดวิชา/รหัสชุดวิชา	รุ่นที่ 40 (ภาคที่ 1/2566)	รุ่นที่ 41 (ภาคที่ 2/2566)	จำนวนรับ (คน)	กิจกรรมปฏิสัมพันธ์		
				สัมมนาเสริม (ครั้ง)	e-learning (ครั้ง)	สัมมนาเข้ม (ครั้ง)
1. การวิจัยเทคโนโลยีและสื่อสารการศึกษา รหัส 27702	✓	-	15	2	-	1
2. การจัดระบบทางการศึกษา รหัส 27703	✓	-	15	2	-	-
3. สัมมนาทางเทคโนโลยีและสื่อสารการศึกษา รหัสชุดวิชา 27704	-	✓	15	2	-	1
4. เทคโนโลยีและสื่อสารการศึกษากับพัฒนา ทรัพยากรมนุษย์ รหัสชุดวิชา 27705	-	✓	15	2	-	-
5. เทคโนโลยีและสื่อสารการสอนและการฝึกอบรม รหัสชุดวิชา 27706	✓	-	15	1	1	-
6. การจัดการงานเทคโนโลยีและสื่อสารการศึกษา รหัสชุดวิชา 27707	✓	-	15	1	1	-
7. สื่ออิเล็กทรอนิกส์และโทรคมนาคมเพื่อการศึกษา รหัสชุดวิชา 27708	✓	-	15	1	1	-

หมายเหตุ : ✓ เปิดสอนในรุ่นนั้น - ไม่เปิดสอนในรุ่นนั้น

สาขาวิชาศึกษาศาสตร์ รหัส 20 (ต่อ)

6. แขนงวิชาแนะแนวและการปรึกษาเชิงจิตวิทยา รหัสวิชา 20806

คุณสมบัติเฉพาะ

- สำเร็จการศึกษาในระดับปริญญาตรีทุกสาขาวิชาหรือเทียบเท่า จากมหาวิทยาลัยที่สภามหาวิทยาลัยรับรอง
- ได้คะแนนเฉลี่ยระดับปริญญาตรีไม่ต่ำกว่า 2.30

ชื่อชุดวิชา/รหัสชุดวิชา	รุ่นที่ 40 (ภาคที่ 1/2566)	รุ่นที่ 41 (ภาคที่ 2/2566)	จำนวนรับ (คน)	กิจกรรมปฏิสัมพันธ์		
				สัมมนาเสริม (ครั้ง)	e-learning (ครั้ง)	สัมมนาเข้ม (ครั้ง)
1. แนวคิดทางการแนะแนวและทฤษฎีการปรึกษา เชิงจิตวิทยา รหัสชุดวิชา 25711	✓	-	30	2	-	-
2. การวิจัยทางการแนะแนวและการปรึกษาเชิง จิตวิทยา รหัสชุดวิชา 25712	✓	-	30	1	1	1

3. สาขาวิชาวิทยาศาสตร์สุขภาพ รหัส 50

1. กลุ่มวิชาบริหารสาธารณสุข รหัส 50116

คุณสมบัติเฉพาะ

- สำเร็จการศึกษาไม่ต่ำกว่าระดับปริญญาตรีทางด้านวิทยาศาสตร์สุขภาพหรือเทียบเท่า หรือปริญญาตรีด้านบริหารหรือปริญญาตรีด้านอื่นๆ จากสถาบันอุดมศึกษาอื่นที่สภามหาวิทยาลัยและสำนักงานคณะกรรมการการอุดมศึกษารับรอง
- มีคะแนนเฉลี่ยระดับปริญญาตรีไม่ต่ำกว่า 2.50
- มีประสบการณ์การทำงานทางด้านการบริหารงานหรือทำงานที่เกี่ยวข้องกับระบบสุขภาพในภาครัฐ เอกชน หรือองค์กรปกครองส่วนท้องถิ่น หลังจากจบปริญญาตรีไม่น้อยกว่า 2 ปี นับถึงวันเปิดภาคการศึกษาที่สมัคร และ
- มีความรู้ภาษาอังกฤษตามเกณฑ์ที่มหาวิทยาลัยกำหนด

ชื่อชุดวิชา/รหัสชุดวิชา	รุ่นที่ 40 (ภาคที่ 1/2566)	รุ่นที่ 41 (ภาคที่ 2/2566)	จำนวนรับ (คน)	กิจกรรมปฏิสัมพันธ์		
				สัมมนาเสริม (ครั้ง)	e-learning (ครั้ง)	สัมมนาเข้ม (ครั้ง)
1. การบริหารจัดการเพื่อการพัฒนาาระบบสุขภาพ รหัสชุดวิชา 53710	✓	-	5	1	1	-
2. เศรษฐศาสตร์สุขภาพและการบริหารจัดการ ทรัพยากร สำหรับผู้บริหารสาธารณสุข รหัสชุดวิชา 53711	-	✓	5	1	1	-

หมายเหตุ : ✓ เปิดสอนในรุ่นนั้น - ไม่เปิดสอนในรุ่นนั้น

สาขาวิชาวิทยาศาสตร์สุขภาพ รหัส 50 (ต่อ)

2. กลุ่มวิชาการบริหารโรงพยาบาล รหัส 50216

คุณสมบัติเฉพาะ

- สำเร็จการศึกษาไม่ต่ำกว่าระดับปริญญาตรีทางด้านวิทยาศาสตร์สุขภาพหรือเทียบเท่า หรือปริญญาตรีด้านบริหารหรือปริญญาตรีด้านอื่นๆ จากสถาบันอุดมศึกษาอื่นที่สภามหาวิทยาลัยและสำนักงานคณะกรรมการการอุดมศึกษารับรอง
- มีคะแนนเฉลี่ยระดับปริญญาตรีไม่ต่ำกว่า 2.50
- มีประสบการณ์การทำงานทางด้านการบริหารงานหรือทำงานที่เกี่ยวข้องกับระบบสุขภาพในภาครัฐ เอกชน หรือองค์กรปกครองส่วนท้องถิ่น หลังจากจบปริญญาตรีไม่น้อยกว่า 2 ปี และ
- มีความรู้ภาษาอังกฤษตามเกณฑ์ที่มหาวิทยาลัยกำหนด

ชื่อชุดวิชา/รหัสชุดวิชา	รุ่นที่ 40 (ภาคที่ 1/2566)	รุ่นที่ 41 (ภาคที่ 2/2566)	จำนวนรับ (คน)	กิจกรรมปฏิสัมพันธ์		
				สัมมนาเสริม (ครั้ง)	e-learning (ครั้ง)	สัมมนาเข้ม (ครั้ง)
1. การจัดการเชิงกลยุทธ์ในการบริหารโรงพยาบาล รหัสชุดวิชา 58708	✓	-	5	1	1	-

4. สาขาวิชาเศรษฐศาสตร์ รหัส 60

1. วิชาเอกเศรษฐศาสตร์ รหัส 60116

คุณสมบัติเฉพาะ

- สำเร็จการศึกษาระดับปริญญาตรีทุกสาขาวิชา

ชื่อชุดวิชา/รหัสชุดวิชา	รุ่นที่ 40 (ภาคที่ 1/2566)	รุ่นที่ 41 (ภาคที่ 2/2566)	จำนวนรับ (คน)	กิจกรรมปฏิสัมพันธ์		
				สัมมนาเสริม (ครั้ง)	e-learning (ครั้ง)	สัมมนาเข้ม (ครั้ง)
1. เศรษฐศาสตร์เกษตร และเศรษฐศาสตร์ ทรัพยากรธรรมชาติและสิ่งแวดล้อม รหัสชุดวิชา 60723	✓	-	ไม่จำกัด จำนวนคน	1	ตลอดภาค การศึกษา	-
2. เศรษฐศาสตร์อุตสาหกรรมและการจัดการ อุตสาหกรรม รหัสชุดวิชา 60724	-	✓	ไม่จำกัด จำนวนคน	1	ตลอดภาค การศึกษา	-
3. เศรษฐศาสตร์ทรัพยากรมนุษย์และการจัดการ ทรัพยากรมนุษย์ในองค์กร รหัสชุดวิชา 60725	-	✓	ไม่จำกัด จำนวนคน	1	ตลอดภาค การศึกษา	-
4. เศรษฐศาสตร์การเงินและการจัดการทางการเงิน รหัสชุดวิชา 60726	✓	-	ไม่จำกัด จำนวนคน	1	ตลอดภาค การศึกษา	-
5. เศรษฐศาสตร์ภาครัฐและนโยบายสาธารณะ รหัสชุดวิชา 60727	✓	-	ไม่จำกัด จำนวนคน	1	ตลอดภาค การศึกษา	-

หมายเหตุ : ✓ เปิดสอนในรุ่นนั้น - ไม่เปิดสอนในรุ่นนั้น

สาขาวิชาเศรษฐศาสตร์ รหัส 60 (ต่อ)

ชื่อชุดวิชา/รหัสชุดวิชา	รุ่นที่ 40 (ภาคที่ 1/2566)	รุ่นที่ 41 (ภาคที่ 2/2566)	จำนวนรับ (คน)	กิจกรรมปฏิสัมพันธ์		
				สัมมนาเสริม (ครั้ง)	e-learning (ครั้ง)	สัมมนาเข้ม (ครั้ง)
6. เศรษฐศาสตร์ระหว่างประเทศและธุรกิจระหว่างประเทศ รหัสวิชา 60728	-	✓	ไม่จำกัด จำนวนคน	1	ตลอดภาค การศึกษา	-
7. เศรษฐศาสตร์การพัฒนาและประเด็นปัญหาเศรษฐกิจร่วมสมัย รหัสชุดวิชา 60729	✓	-	ไม่จำกัด จำนวนคน	1	ตลอดภาค การศึกษา	-
8. ทฤษฎีเศรษฐศาสตร์ขั้นสูง รหัสชุดวิชา 60732	✓	-	ไม่จำกัด จำนวนคน	2	ตลอดภาค การศึกษา	1
9. การวิเคราะห์เชิงปริมาณและการวิจัยสำหรับนักเศรษฐศาสตร์ รหัสชุดวิชา 60733	-	✓	ไม่จำกัด จำนวนคน	2	ตลอดภาค การศึกษา	1

2. วิชาเอกเศรษฐศาสตร์ธุรกิจ รหัส 60126

คุณสมบัติเฉพาะ

1. สำเร็จการศึกษาระดับปริญญาตรีทุกสาขาวิชา

ชื่อชุดวิชา/รหัสชุดวิชา	รุ่นที่ 40 (ภาคที่ 1/2566)	รุ่นที่ 41 (ภาคที่ 2/2566)	จำนวนรับ (คน)	กิจกรรมปฏิสัมพันธ์		
				สัมมนาเสริม (ครั้ง)	e-learning (ครั้ง)	สัมมนาเข้ม (ครั้ง)
1. เศรษฐศาสตร์การจัดการและการประยุกต์ รหัสชุดวิชา 60730	✓	-	ไม่จำกัด จำนวนคน	2	ตลอดภาค การศึกษา	-
2. การจัดการเชิงกลยุทธ์และการบริหารความเสี่ยงขององค์กร รหัสชุดวิชา 60731	-	✓	ไม่จำกัด จำนวนคน	1	ตลอดภาค การศึกษา	-

หมายเหตุ : ✓ เปิดสอนในรุ่นนั้น - ไม่เปิดสอนในรุ่นนั้น



5. สาขาวิชามนุษยนิเวศศาสตร์ รหัส 70

1. วิชาเอกการจัดการระบบอาหารเพื่อโภชนาการ รหัส 70126

คุณสมบัติเฉพาะ

1. สำเร็จการศึกษาระดับปริญญาตรีหรือเทียบเท่า หรือประกาศนียบัตรบัณฑิต จากมหาวิทยาลัย หรือสถาบันอุดมศึกษาอื่นที่สภามหาวิทยาลัย และสำนักงานคณะกรรมการอุดมศึกษานั้น ๆ รับรอง

ชื่อชุดวิชา/รหัสชุดวิชา	รุ่นที่ 40 (ภาคที่ 1/2566)	รุ่นที่ 41 (ภาคที่ 2/2566)	จำนวนรับ (คน)	กิจกรรมปฏิสัมพันธ์		
				สัมมนาเสริม (ครั้ง)	e-learning (ครั้ง)	สัมมนาเข้ม (ครั้ง)
1. การจัดการความมั่นคงและความปลอดภัยทางอาหาร รหัสชุดวิชา 71701	✓	-	10	2	-	-
2. การจัดการผลิตภัณฑ์อาหารเพื่อคุณภาพและความปลอดภัยสำหรับผู้บริโภค รหัสชุดวิชา 71702	-	✓	10	2	-	-
3. อาหารและโภชนาการเพื่อสุขภาพ รหัสชุดวิชา 71703	✓	-	10	1	1	-

6. สาขาวิชารัฐศาสตร์ รหัส 80

1. วิชาเอกการเมืองการปกครอง รหัส 80116

คุณสมบัติเฉพาะ

1. เป็นผู้สำเร็จการศึกษาระดับปริญญาตรี
2. มีคะแนนเฉลี่ยระดับปริญญาตรีไม่ต่ำกว่า 2.30

ชื่อชุดวิชา/รหัสชุดวิชา	รุ่นที่ 40 (ภาคที่ 1/2566)	รุ่นที่ 41 (ภาคที่ 2/2566)	จำนวนรับ (คน)	กิจกรรมปฏิสัมพันธ์		
				สัมมนาเสริม (ครั้ง)	e-learning (ครั้ง)	สัมมนาเข้ม (ครั้ง)
1. ระเบียบวิธีวิจัยทางรัฐศาสตร์ รหัสชุดวิชา 80712	✓	✓	ไม่จำกัด จำนวนคน	2	-	1
2. การวิเคราะห์การเมือง รหัสชุดวิชา 81713	-	✓	ไม่จำกัด จำนวนคน	2	-	1

หมายเหตุ : ✓ เปิดสอนในรุ่นนั้น - ไม่เปิดสอนในรุ่นนั้น

สาขาวิชารัฐศาสตร์ รหัส 80 (ต่อ)

2. วิชาเอกการเมืองการปกครองท้องถิ่น รหัส 80126

คุณสมบัติเฉพาะ

1. เป็นผู้สำเร็จการศึกษาระดับปริญญาตรี
2. มีคะแนนเฉลี่ยระดับปริญญาตรีไม่ต่ำกว่า 2.30

ชื่อชุดวิชา/รหัสชุดวิชา	รุ่นที่ 40 (ภาคที่ 1/2566)	รุ่นที่ 41 (ภาคที่ 2/2566)	จำนวนรับ (คน)	กิจกรรมปฏิสัมพันธ์		
				สัมมนาเสริม (ครั้ง)	e-learning (ครั้ง)	สัมมนาเข้ม (ครั้ง)
1. สัมมนาการเมืองการปกครองในนครและมหานคร รหัสชุดวิชา 82715	-	✓	ไม่จำกัด จำนวนคน	2	-	1

7. สาขาวิชาเกษตรศาสตร์และสหกรณ์ รหัส 90

1. แขนงวิชาเอกการจัดการการเกษตร รหัส 90317

คุณสมบัติเฉพาะ

1. สำเร็จการศึกษาระดับปริญญาตรีทุกสาขาวิชา

ชื่อชุดวิชา/รหัสชุดวิชา	รุ่นที่ 40 (ภาคที่ 1/2566)	รุ่นที่ 41 (ภาคที่ 2/2566)	จำนวนรับ (คน)	กิจกรรมปฏิสัมพันธ์		
				สัมมนาเสริม (ครั้ง)	e-learning (ครั้ง)	สัมมนาเข้ม (ครั้ง)
1. การจัดการทรัพยากรเพื่อการผลิตพืช รหัสชุดวิชา 95711	-	✓	20	2	-	-
2. การจัดการทรัพยากรสำหรับผู้ประกอบการธุรกิจ การเกษตร รหัสชุดวิชา 95724	-	✓	10	2	ตลอดภาค การศึกษา	-
3. นวัตกรรมและการเป็นผู้ประกอบการในธุรกิจ การเกษตร รหัสชุดวิชา 95725	-	✓	10	2	ตลอดภาค การศึกษา	-
4. การจัดการทรัพยากรเพื่อการป่าไม้และสิ่งแวดล้อม รหัสชุดวิชา 95726	✓	-	20	2	ตลอดภาค การศึกษา	-
5. การบริหารงานเพื่อการป่าไม้ รหัสชุดวิชา 95727	-	✓	20	2	-	-
6. ความรู้พื้นฐานด้านการเกษตร รหัสชุดวิชา 95729	✓	-	10	2	ตลอดภาค การศึกษา	-

หมายเหตุ : ✓ เปิดสอนในรุ่นนั้น - ไม่เปิดสอนในรุ่นนั้น

8. สาขาวิชาวิทยาศาสตร์และเทคโนโลยี รหัส 96

1. แขนงวิชาเทคโนโลยีการจัดการทางวิศวกรรม รหัส 96206

คุณสมบัติเฉพาะ

1. สำเร็จการศึกษาปริญญาตรีหรือเทียบเท่า จากมหาวิทยาลัยหรือสถาบันอุดมศึกษาที่สภามหาวิทยาลัยรับรองในสาขาที่เกี่ยวข้องกับวิทยาศาสตร์ เทคโนโลยีการจัดการทางวิศวกรรม วิศวกรรม ครุศาสตร์อุตสาหกรรม การจัดการการผลิต การจัดการเทคโนโลยี เทคโนโลยีการบรรจุ เทคโนโลยีทางภาพ เทคโนโลยีอาหาร วิทยาศาสตร์อาหาร และสาขาวิชาอื่นที่เกี่ยวข้อง
2. มีประสบการณ์ทำงานภายหลังจากสำเร็จการศึกษาระดับปริญญาตรีไม่น้อยกว่า 1 ปี
3. มีความรู้ภาษาอังกฤษเป็นไปตามที่มหาวิทยาลัยกำหนด

หมายเหตุ - ผู้ที่มีคุณสมบัติไม่ครบถ้วนตามข้อ 1 - 3 มหาวิทยาลัยอาจรับเข้าศึกษาได้โดยพิจารณาเป็นราย ๆ ไป
- สำหรับนักศึกษาที่ไม่มีความรู้ด้านอุตสาหกรรม สาขาวิชา อาจพิจารณาให้ศึกษาชุดวิชา/อบรมเพิ่มเติมตามที่มหาวิทยาลัยกำหนด

ชื่อชุดวิชา/รหัสชุดวิชา	รุ่นที่ 40 (ภาคที่ 1/2566)	รุ่นที่ 41 (ภาคที่ 2/2566)	จำนวนรับ (คน)	กิจกรรมปฏิสัมพันธ์		
				สัมมนาเสริม (ครั้ง)	e-learning (ครั้ง)	สัมมนาเข้ม (ครั้ง)
1. การวิจัย การพัฒนา และนวัตกรรม รหัสชุดวิชา 97701	-	✓	ไม่จำกัด จำนวนคน	1	15 สัปดาห์	-
2. ระบบการผลิตที่ชาญฉลาดและเครื่องจักรกล อัจฉริยะ รหัสชุดวิชา 97702	✓	-	ไม่จำกัด จำนวนคน	1	15 สัปดาห์	1
3. ระบบการผลิตบรรจุภัณฑ์อย่างยั่งยืน รหัสชุดวิชา 97703	✓	-	ไม่จำกัด จำนวนคน	1	15 สัปดาห์	1
4. เทคโนโลยีและระบบคุณภาพทางอุตสาหกรรม อาหาร รหัสชุดวิชา 97704	-	✓	ไม่จำกัด จำนวนคน	1	15 สัปดาห์	1
5. เทคโนโลยีนวัตกรรมวัสดุ รหัสชุดวิชา 97705	-	✓	ไม่จำกัด จำนวนคน	1	15 สัปดาห์	1
6. การจัดการทางวิศวกรรมและการพัฒนา กระบวนการ รหัสชุดวิชา 97706	✓	-	ไม่จำกัด จำนวนคน	1	15 สัปดาห์	-
7. การออกแบบผลิตภัณฑ์และระบบการผลิตที่ยั่งยืน รหัสชุดวิชา 97707	-	✓	ไม่จำกัด จำนวนคน	1	15 สัปดาห์	1
8. การจัดการเชิงกลยุทธ์และการตัดสินใจทางวิศวกรรม รหัสชุดวิชา 97708	✓	-	ไม่จำกัด จำนวนคน	1	15 สัปดาห์	1

หมายเหตุ : ✓ เปิดสอนในรุ่นนั้น - ไม่เปิดสอนในรุ่นนั้น

สาขาวิชาวิทยาศาสตร์และเทคโนโลยี รหัส 96 (ต่อ)

2. แขนงวิชาเทคโนโลยีดิจิทัล รหัส 96406

คุณสมบัติเฉพาะ

1. สำเร็จการศึกษาระดับปริญญาตรีหรือเทียบเท่า จากสถาบันอุดมศึกษาอื่นที่สภามหาวิทยาลัยรับรอง
2. มีประสบการณ์การทำงานในสาขาที่เกี่ยวข้องกับเทคโนโลยีดิจิทัลมาแล้วไม่ต่ำกว่า 1 ปี
3. มีความรู้ภาษาอังกฤษในระดับที่สามารถศึกษาเอกสารวิชาการได้ โดยมีหลักฐานแสดงประกอบ
4. มีความรู้หรือทักษะเกี่ยวกับเทคโนโลยีดิจิทัลหรือการเขียนโปรแกรมคอมพิวเตอร์ได้

ชื่อชุดวิชา/รหัสชุดวิชา	รุ่นที่ 40 (ภาคที่ 1/2566)	รุ่นที่ 41 (ภาคที่ 2/2566)	จำนวนรับ (คน)	กิจกรรมปฏิสัมพันธ์		
				สัมมนาเสริม (ครั้ง)	e-learning (ครั้ง)	สัมมนาเข้ม (ครั้ง)
1. ระบบอัตโนมัติของเครื่องข่ายและความมั่นคงปลอดภัยทางไซเบอร์ รหัสชุดวิชา 99705	-	✓	ไม่จำกัด จำนวนคน	1	15 สัปดาห์	1
2. ระเบียบวิธีวิจัยและเครื่องมือในการพัฒนาระบบด้านเทคโนโลยีดิจิทัล รหัสชุดวิชา 99708	-	✓	ไม่จำกัด จำนวนคน	1	15 สัปดาห์	1
3. เทคโนโลยีการสื่อสารและระบบนิเวศโครงสร้างพื้นฐาน รหัสชุดวิชา 99710	✓	-	ไม่จำกัด จำนวนคน	1	15 สัปดาห์	1
4. วิทยาการข้อมูลและข้อมูลขนาดใหญ่ รหัสชุดวิชา 99711	✓	-	ไม่จำกัด จำนวนคน	1	15 สัปดาห์	1
5. ปัญญาประดิษฐ์และการประยุกต์ รหัสชุดวิชา 99712	-	✓	ไม่จำกัด จำนวนคน	1	15 สัปดาห์	1
6. การจัดการเทคโนโลยีดิจิทัลเชิงกลยุทธ์ รหัสชุดวิชา 99713	✓	-	ไม่จำกัด จำนวนคน	1	15 สัปดาห์	1
7. ระบบไฮต์เบอร์กายภาพและการประยุกต์ รหัสชุดวิชา 99714	-	✓	ไม่จำกัด จำนวนคน	1	15 สัปดาห์	1

หมายเหตุ : ✓ เปิดสอนในรุ่นนั้น - ไม่เปิดสอนในรุ่นนั้น

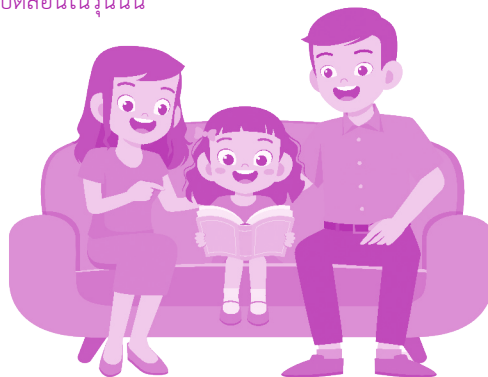

แบบฟอร์มการชำระเงินค่าสมัคร
โครงการสมัครรับทุนบัณฑิตศึกษา
ผ่านไปรษณีย์ด้วยบริการ Pay at Post

สำหรับเจ้าหน้าที่ไปรษณีย์ โปรแกรมทำการ 471

1. รหัสประจำตัวประชาชน 13 หลัก

2. ปีการศึกษา 2566 /

3. รหัสชุดวิชา/ลงทะเบียนครั้งที่/การซื้อวัสดุการศึกษา

ชุดวิชาที่ 1...../1/1

ชุดวิชาที่ 2...../1/1

4. ชื่อ-สกุลนักศึกษา.....

5. จำนวนเงินที่ต้องชำระ (ยอดรวมจำนวนเงินในข้อ 3).....

จบขั้นตอนการทำงาน

* ผู้สมัครเรียนต้องตัดแบบฟอร์มนี้นำไปประกอบการชำระเงิน
ด้วยบริการ Pay at Post ณ ที่ทำการไปรษณีย์ของรัฐทั่วประเทศ

หมายเหตุ

การกรอกข้อมูลในข้อ 3 รหัสชุดวิชา/ลงทะเบียนครั้งที่/การซื้อวัสดุการศึกษา (ซื้อ = 1, ไม่ซื้อ = 2)
สำหรับผู้สมัคร => รหัสชุดวิชา (5 หลัก) /1/1



ประชาสัมพันธ์

โครงการสัมฤทธิ์บัตร

เปิดโอกาสทางการศึกษาลำหรับทุกคน ไม่จำกัดอายุ และวุฒิการศึกษา

โครงการสัมฤทธิ์บัตร เป็นโครงการบริการวิชาการที่ส่งเสริมการเรียนรู้ตามอัธยาศัยและตลอดชีวิตสำหรับทุกคนไม่จำกัดอายุและวุฒิการศึกษา โดยนำชุดวิชาที่เปิดสอนในหลักสูตรปริญญาตรีทั้ง 11 สาขาวิชาของมหาวิทยาลัย ประมาณ 400 ชุดวิชา สามารถเลือกเรียนได้ครั้งละ 1 - 3 ชุดวิชา เมื่อสอบผ่านชุดวิชาใด จะได้รับ **ใบสัมฤทธิ์บัตร** รับรองความรู้ และสามารถโอนชุดวิชาเข้าในหลักสูตรการศึกษาระดับปริญญาตรีของ มสธ. ตามโครงสร้างหลักสูตรปัจจุบันที่เข้าศึกษา



นักศึกษา มสธ. ที่ลงทะเบียนเรียนตามปกติ

นักศึกษา มสธ. สามารถเข้าศึกษาในโครงการนี้ควบคู่ไปกับการเรียนปริญญาตรีได้ เมื่อสอบผ่านโอนชุดวิชาเข้าในหลักสูตรปริญญาตรีที่กำลังศึกษาอยู่ขณะนั้น **ทำให้จบปริญญาตรีเร็วขึ้น** นักศึกษาขอใช้สิทธิโอนได้หลายครั้งตลอดระยะเวลาที่มีสถานภาพเป็นนักศึกษา

“เรียนปริญญาตรีล่วงหน้ากับโครงการสัมฤทธิ์บัตร”

นักเรียน นักศึกษาที่ศึกษาอยู่ในทุกระดับชั้นเรียน ปริญญาตรีก่อนจบมัธยมปลาย และสะสมชุดวิชาที่สอบผ่านโอนเข้าหลักสูตรปริญญาตรี มสธ. **จบปริญญาตรีอายุน้อย** พร้อมเพิ่มทางเลือกในการศึกษาต่อและประกอบอาชีพ



ผู้ประกอบการอาชีพทุกหน่วยงาน

ศึกษาชุดวิชาในโครงการสัมฤทธิ์บัตร เพื่อนำความรู้ไปพัฒนาคุณภาพชีวิต เพิ่มประสิทธิภาพในการทำงาน และ**ยกระดับวิทยฐานะในวิชาชีพของตน** เป็นการส่งเสริมความก้าวหน้า ทำงานให้ดียิ่งขึ้น



โครงการสัมฤทธิ์บัตร เปิดโอกาสทางการศึกษาแก่ผู้ต้องขัง **ในเรือนจำทั่วประเทศ** ได้ใช้เวลาว่างให้เป็นประโยชน์ เพื่อนำความรู้ไปพัฒนาศักยภาพของตนเองอย่างมีประสิทธิภาพ เมื่อพ้นโทษออกสู่สังคมภายนอก ทำให้มีชีวิตที่ดีขึ้น



สอบถามข้อมูลเพิ่มเติม

ฝ่ายบริการเผยแพร่ทางไกล สำนักการศึกษาต่อเนื่อง มสธ. โทร. 02 504 7711-2

ศูนย์สารสนเทศ มสธ. โทร. 02 504 7788

สแกนเพื่อเข้าสู่โครงการฯ



มหาวิทยาลัยสุโขทัยธรรมาราช
ใบสมัครโครงการสัมฤทธิ์บัตรบัณฑิตศึกษา
ปีการศึกษา 2566

รุ่นที่

ติดรูปถ่าย
ขนาด 1 นิ้ว

1. รายละเอียดเกี่ยวกับผู้สมัคร

1.1 คำนำหน้าชื่อ-ชื่อสกุล ภาษาไทย

1.2 คำนำหน้าชื่อ-ชื่อสกุล ภาษาอังกฤษ

1.3 เลขประจำตัวประชาชน

1.4 เพศ หญิง ชาย สถานภาพ โสด สมรส หม้าย หย่าร้าง
 วันเดือนปีเกิด..... อายุ.....ปี.....เดือน (นับถึง 1 ก.ค. ของปีการศึกษาที่สมัคร)
 จังหวัดที่เกิด..... ประเทศที่เกิด.....
 เชื้อชาติ..... สัญชาติ.....
 ศาสนา..... อาชีพ.....
 สถานที่ออกบัตรประจำตัวประชาชน..... วันที่หมดอายุ.....

2. ชูติวิชาที่สมัครเรียน (สมัครเรียนได้ 1-2 ชูติวิชา)

รหัสชูติวิชา	ชื่อชูติวิชา	การสมัครเรียน
<input type="text"/> <input type="text"/> <input type="text"/> <input type="text"/> <input type="text"/>	<input type="checkbox"/> ครั้งแรก ค่าลงทะเบียนเรียน 11,200 บาท <input type="checkbox"/> ครั้งที่สอง ชำชูติวิชาเดิม ค่าลงทะเบียนเรียน 9,500 บาท เคยลงรุ่นที่.....เลขประจำตัวผู้เรียน.....
<input type="text"/> <input type="text"/> <input type="text"/> <input type="text"/> <input type="text"/>	<input type="checkbox"/> ครั้งแรก ค่าลงทะเบียนเรียน 11,200 บาท <input type="checkbox"/> ครั้งที่สอง ชำชูติวิชาเดิม ค่าลงทะเบียนเรียน 9,500 บาท เคยลงรุ่นที่.....เลขประจำตัวผู้เรียน.....

3. ที่อยู่ทำงาน

ชื่อสถานที่ทำงาน.....
 เลขที่..... หมู่ที่.....
 ซอย..... ถนน.....
 ตำบล/แขวง..... อำเภอ/เขต.....
 จังหวัด..... รหัสไปรษณีย์.....
 เบอร์โทรศัพท์ที่ใช้ในการติดต่อ.....
 ตำแหน่งปัจจุบัน..... บัตรประจำตัวข้าราชการเลขที่.....
 สถานที่ออกบัตรข้าราชการ..... วันหมดอายุ.....

4. ที่อยู่ของผู้สมัคร (ที่อยู่ที่ใช้ในการติดต่อกับมหาวิทยาลัย)

<input type="checkbox"/>	ที่อยู่ของผู้สมัคร	<input type="checkbox"/>	ที่อยู่ของผู้รับฝาก (กรณีให้ผู้อื่นรับเอกสารแทน)
ชื่อผู้รับฝาก (กรอกเฉพาะกรณีฝากส่งต่อ).....			
ชื่อสถานที่ติดต่อ (หมู่บ้าน/อาคาร/บริษัท/หน่วยงาน).....			
เลขที่.....		หมู่ที่.....	
ซอย.....		ถนน.....	
ตำบล/แขวง.....		อำเภอ/เขต.....	
จังหวัด.....		รหัสไปรษณีย์.....	
ประเทศ.....			
เบอร์โทรศัพท์บ้าน.....			
E-mail Address.....		โทรศัพท์มือถือ.....	

หมายเหตุ จังหวัดที่อยู่ที่ใช้ในการติดต่อกับมหาวิทยาลัย จะเป็นจังหวัดที่มหาวิทยาลัยใช้จัดส่งหนังสือให้กับนักศึกษาโดยอัตโนมัติ

5. วุฒิการศึกษาที่ใช้สมัคร

5.1	คำนำหน้าชื่อ-ชื่อสกุล ตามใบวุฒิการศึกษา	<input type="text"/>
5.2	ชื่อเต็มของวุฒิการศึกษา	<input type="text"/>
5.3	ชื่อย่อของวุฒิการศึกษา ภาษาไทย	<input type="text"/>
5.4	ชื่อย่อของวุฒิการศึกษา ภาษาอังกฤษ	<input type="text"/>
5.5	คะแนนเฉลี่ยสะสม <input type="text"/> . <input type="text"/> <input type="text"/>	5.6 วัน/เดือน/ปี ที่สำเร็จการศึกษา <input type="text"/>
5.7	ชื่อสถาบันการศึกษาที่เป็นภาษาไทยตามที่ปรากฏในใบแสดงวุฒิการศึกษา <input type="text"/>	
5.8	ชื่อสถาบันการศึกษาที่เป็นภาษาอังกฤษตามที่ปรากฏในใบแสดงวุฒิการศึกษา <input type="text"/>	
5.9	สถานที่ตั้งของสถาบันการศึกษา <input type="text"/>	
5.10	ประสบการณ์การทำงานตามที่สาขาวิชากำหนดในคุณสมบัติเฉพาะของผู้สมัคร คือ <input type="text"/>	
ระยะเวลาที่ปฏิบัติงานในตำแหน่งดังกล่าว (นับถึง 1 กรกฎาคม ของปีการศึกษาที่สมัคร).....รวมเวลา.....ปี.....เดือน		

6. การชำระเงิน

<input type="checkbox"/>	Pay at Post เลขที่.....	วันที่.....
<input type="checkbox"/>	มหาวิทยาลัยสุโขทัยธรรมาราช เล่มที่/เลขที่ใบเสร็จรับเงิน.....	วันที่.....
<input type="checkbox"/>	ศูนย์วิทยบริการและชุมชนสัมพันธ์ มสธ. ระบุจังหวัด.....	เล่มที่/เลขที่ใบเสร็จรับเงิน..... วันที่.....

7. สำหรับผู้พิการ สภาพความพิการทางร่างกาย (ถ้ามี)

<input type="checkbox"/>	ความพิการทางการมองเห็น.....
<input type="checkbox"/>	ความพิการทางการได้ยินหรือการสื่อความหมาย.....
<input type="checkbox"/>	ความพิการทางกายหรือความเคลื่อนไหว.....

8. ปัจจุบันกำลังศึกษาอยู่หรือไม่

() 1. อยู่ระหว่างการศึกษา	<input type="checkbox"/>
() 1. ปริญญาตรี () 2. ปริญญาโท	
() 3. ปริญญาเอก () 4. อื่น ๆ ระบุ.....	
() 2. ไม่ได้ศึกษา	<input type="checkbox"/>

9. สาเหตุที่ท่านสมัครเรียนโครงการสัมฤทธิ์บัตรบัณฑิตศึกษา (ตอบได้มากกว่า 1 ข้อ)

() 1. ขอบวิธีการเรียนการสอนด้วยระบบการศึกษาทางไกลของ มสธ.	<input type="checkbox"/> <input type="checkbox"/> <input type="checkbox"/> <input type="checkbox"/> <input type="checkbox"/> <input type="checkbox"/> <input type="checkbox"/> <input type="checkbox"/>
() 2. ต้องการการศึกษาเพื่อขอโอนเข้าเรียนต่อกับ มสธ.	
() 3. ต้องการศึกษาค้นคว้าเพิ่มเติมเพื่อประกอบการเรียน	
() 4. ต้องการศึกษาค้นคว้าเพิ่มเติมเพื่อความก้าวหน้าทางวิชาการ	
() 5. เพื่อนำไปใช้ประโยชน์ในงาน/อาชีพ	
() 6. ต้องการใบสัมฤทธิ์บัตรบัณฑิตศึกษา	
() 7. เป็นความต้องการของหน่วยงาน	
() 8. อื่น ๆ ระบุ.....	

10. ท่านทราบข่าวการสมัครเรียนจากที่ใด (ตอบได้มากกว่า 1 ข้อ)

() 1. เอกสารประชาสัมพันธ์/หนังสือเชิญ	<input type="checkbox"/> <input type="checkbox"/> <input type="checkbox"/> <input type="checkbox"/> <input type="checkbox"/> <input type="checkbox"/> <input type="checkbox"/> <input type="checkbox"/> <input type="checkbox"/> <input type="checkbox"/>
() 2. แผ่นพับ/แผ่นปลิว	
() 3. ข่าว มสธ.	
() 4. หนังสือพิมพ์/นิตยสาร/วารสาร	
() 5. วิทยุกระจายเสียง	
() 6. วิทยุโทรทัศน์	
() 7. หน่วยงานต้นสังกัด	
() 8. มาติดต่อกับ มสธ. ด้วยตนเอง	
() 9. เคยสมัครเรียนมาแล้ว	
() 10. โรงเรียนที่เป็นศูนย์บริการการศึกษา มสธ.	
() 11. ศูนย์วิทยุบริการและชุมชนสัมพันธ์ มสธ.	
() 12. ห้องสมุด “มม มสธ.”	
() 13. ชมรมนักศึกษา มสธ.	
() 14. คำแนะนำของผู้อื่น	
() 15. Internet Website ของมหาวิทยาลัย http://www.stou.ac.th	
() 16. อื่น ๆ ระบุ.....	

11. ท่านมีความพึงพอใจต่อการเปิดโอกาสทางการศึกษาตามโครงการสัมฤทธิ์บัตรบัณฑิตศึกษา

- มากที่สุด มาก ปานกลาง น้อย น้อยที่สุด

12. เมื่อสอบผ่านตามโครงการสัมฤทธิ์บัตรบัณฑิตศึกษา ท่านต้องการเข้าร่วมพิธีมอบประกาศนียบัตรและสัมฤทธิ์บัตรหรือไม่

- เข้าร่วม (จัดพิธีมอบฯ ประมาณกลางเดือนสิงหาคมของทุกปี) ไม่เข้าร่วม

หากไม่ต้องการเข้าร่วมงานพิธีมอบฯ มหาวิทยาลัยจะจัดส่งใบสัมฤทธิ์บัตรบัณฑิตศึกษา ให้ตามที่อยู่ที่ได้แจ้งไว้

13. ความคิดเห็นและข้อเสนอแนะ

.....
.....
.....
.....
.....
.....
.....
.....
.....
.....
.....
.....
.....
.....
.....
.....
.....
.....
.....
.....
.....
.....
.....
.....
.....

14. คำรับรองของผู้สมัคร

14.1 ข้าพเจ้าขอรับรองว่า ข้าพเจ้าเป็นผู้มีคุณสมบัติครบถ้วนถูกต้องตามระเบียบของมหาวิทยาลัย และข้อความที่ข้าพเจ้ากรอกใน มสธ.บ1 พร้อมทั้งหลักฐานที่ใช้สมัครทั้งหมด ถูกต้องตรงกับความเป็นจริงทุกประการ หากข้อความข้างต้นนี้ไม่เป็นความจริงเพียงข้อหนึ่งข้อใด หรือหลักฐานใดที่ใช้สมัครไม่ถูกต้องตามระเบียบการสมัครฯ หรือเป็นหลักฐานปลอม หรือมีข้อความอันเป็นเท็จ ข้าพเจ้ายินยอมให้มหาวิทยาลัยถอนสภาพการเป็นนักศึกษา และลบชื่อออกจากทะเบียนนักศึกษาได้ โดยมหาวิทยาลัยไม่ต้องคืนเงินค่าบำรุงการศึกษา ค่าธรรมเนียมการศึกษา และค่าวัสดุการศึกษาที่ได้ชำระแก่มหาวิทยาลัยแล้วไม่ว่ากรณีใด และข้าพเจ้าขอให้สัญญาว่าจะไม่เรียกค่าเสียหายจากมหาวิทยาลัยสุโขทัยธรรมมาธิราช

14.2 ในกรณีที่ข้าพเจ้าได้รับการคัดเลือกเป็นนักศึกษา ข้าพเจ้ายินดีที่จะปฏิบัติตามระเบียบข้อบังคับ และประกาศของมหาวิทยาลัยทุกประการ

ลงชื่อ.....(เจ้าหน้าที่ตรวจสอบ)

ลงชื่อ.....ผู้สมัคร

วันที่..... เดือน..... พ.ศ. 2566.....

(.....)

วันที่..... เดือน..... พ.ศ. 2566.....